



**TED ÜNİVERSİTESİ**  
**YILLIK GÖSTERGELER RAPORU**  
**2017**

Yıllık Göstergeler Raporu TED Üniversite'nin kalite güvence sisteminin bir parçası olarak takvim yılı temelinde tüm faaliyetlere dair göstergelerin topluca sunulduğu ve yıllar içindeki değişimin irdelendiği rapordur.

Rapordaki veriler 01 Ocak – 31 Aralık 2017 tarihleri arasındaki verileri ve son durum bilgisi olarak 31 Aralık 2017 tarihindeki durumu içermektedir.

# İÇİNDEKİLER

---

<b>İÇİNDEKİLER.....</b>	<b>3</b>
<b>1. EĞİTİM.....</b>	<b>9</b>
ÖĞRENCİ SAYILARI.....	9
DİPLOMA PROGRAMLARINDAKİ ULUSLARARASI ÖĞRENCİ SAYILARI.....	17
VERİLEN DERSLER .....	18
ÖĞRENCİ PERFORMANSI .....	22
LİSANS DİPLOMA BİLGİLERİ .....	22
YARIYIL NOT ORTALAMALARI .....	23
İLİŞİĞİ KESİLENLER .....	23
BURSLU ÖĞRENCİLER .....	25
LİSANS GİRİŞ BURSLARI.....	25
LİSANS ÖĞRENİMİ SIRASINDA SAĞLANAN İHTİYAÇ BURSLARI.....	25
LİSANS ÖĞRENİMİ SIRASINDA SAĞLANAN BAŞARI BURSLARI.....	26
LİSANS ÖĞRENİMİ SIRASINDA SAĞLANAN ÇALIŞMA BURSLARI.....	26
LİSANSÜSTÜ BURSLARI .....	26
ÖĞRENCİ YURTLARI .....	27
ÖĞRENCİ GELİŞİM SEMİNERLERİ .....	27
ÖĞRENCİLERİN AKADEMİK OLMAYAN ETKİNLİKLERİ .....	29
KULÜP SAYISI, ÜYE SAYISI, ETKİNLİK SAYISI, BÜTÇESİ.....	29
KULÜP ETKİNLİKLERİ DIŞINDA DÜZENLENEN SOSYAL, KÜLTÜREL, SANATSAL VE SPORTİF ETKİNLİKLER.....	30
ÖĞRENCİ KONSEYİ .....	30
<b>2.ARAŞTIRMA .....</b>	<b>31</b>
ARAŞTIRMA FAALİYETLERİNİN DÜZEYİ .....	31
ARAŞTIRMA FONLARI/ PROJELERİ .....	33

<b>3. HİZMET .....</b>	<b>35</b>
ÜNİVERSİTE.....	35
YÖNETİM GÖREVLERİNİN LİSTESİ, YIL SONU İTİBARI İLE .....	35
KOMİSYON-KURUL ÜYELİKLERİ (SÜREKLİ KOMİSYONLAR, YIL SONU İTİBARI İLE): .....	40
ÖĞRENCİ HİZMET BİRİMLERİ .....	45
TOPLUMA HİZMET FAALİYETLERİ .....	46
SÜREKLİ EĞİTİM MERKEZİ (SEM) .....	46
SOSYAL İNOVASYON MERKEZİ .....	47
<b>4. KAYNAKLAR .....</b>	<b>52</b>
İNSAN KAYNAKLARI .....	52
TAM ZAMANLI ÖĞRETİM ELEMANLARI .....	52
SAAT ÜCRETLİ DERS VEREN ÖĞRETİM ELEMANLARI .....	53
TAM ZAMANLI EŞDEĞERİ (FTE) ÖĞRETİM ELEMANLARI .....	54
ÖĞRENCİ SAYISINA GÖRE KADROLU VE SAAT ÜCRETLİ ÖĞRETİM ELEMANLARINI .....	54
ÖĞRETİM ÜYESİ YARDIMCILARI .....	54
İDARİ PERSONEL .....	55
İNSAN KAYNAKLARI DEĞİŞİM HIZI: .....	55
YURTDIŞI PERSEONEL HAREKETLİLİĞİ .....	56
MALİ HUSUSLAR .....	57
BÜTÇE BÜYÜKLÜKLERİ .....	57
KÜTÜPHANE VE BİLGİ TEKNOLOJİLERİ .....	58
EĞİTİM, ARAŞTIRMA ve BİLİŞİM ALTYAPISI .....	58
BİLİŞİM ALTYAPISI .....	59
<b>5. GELİŞMELER / İYİLEŞTİRMELER.....</b>	<b>61</b>
YENİ KATILIMLAR .....	61

GERÇEKLEŞTİRİLEN MEMNUNİYET ANKETLERİ.....	61
İDARİ GÖREVLENDİRMELER.....	62
YÜKSELMELER/ ATAMALAR:.....	63
YENİ PROGRAMLAR, BÖLÜMLER, BİRİMLER.....	63
YENİ GİRİŞİMLER/ KURUMSAL BAŞARILAR.....	63
<b>EKLER .....</b>	<b>74</b>
EK 1: AÇILAN DERSLER .....	74
EK 2: İNDEKSLİ DERGİLERDE (WoS) YAYIMLANAN TEDÜ ADRESLİ MAKALELER .....	103

## TABLolar

Tablo 1. Sınıf Bazında Öğrenci Sayıları.....	9
Tablo 2. Programlar Bazında Öğrenci Sayıları.....	9
Tablo 3. Yıllar içinde Lisans Öğrenci Sayıları .....	10
Tablo 4. Birinci Sınıfa veya Hazırlığa Kabul .....	11
Tablo 5. ÖSYS Sonuçları İtibariyle Yerleştirme Verileri.....	12
Tablo 6. Puan Türlerine Göre Puanlar ve Yerleşme Sıraları.....	13
Tablo 7. Yıllar içinde ÖSYS ile kayıt yaptıranların Hazırlık - 1. sınıf dağılımı .....	13
Tablo 8. Yıllar içinde ÖSYS ile kayıt yaptıranların Ankara / Türkiye oranları.....	13
Tablo 9. Erasmus Programı ile Giden Öğrenci Sayısı (Bahar ve Güz Yarıyılı) .....	16
Tablo 10. Erasmus Programı ile Gelen Öğrenciler (Bahar ve Güz Yarıyılı).....	16
Tablo 11. Staj Hareketliliği .....	17
Tablo 12. Uluslararası Tecrübesi Olan TEDÜ Öğrencileri.....	17
Tablo 13. Diploma Programlarındaki Uluslararası Öğrenci Sayıları .....	17
Tablo 14. Lisans ve Yüksek Lisans Düzeyinde Açılan Ders ve Şubelere İlişkin Bilgiler* .....	18
Tablo 15. Öğrenci Sayılarına Göre Açılan Şubelerin Dağılımı .....	18
Tablo 16. Çevrimiçi Ortamdan (Moodle) Yararlanan Şube Bilgileri.....	20
Tablo 17. Fakülte Bazında Müfredat Toplam Ders Sayısı ve Krediler .....	20
Tablo 18. 2017 ÖSYS ile Kayıt Yaptıran Öğrencilerin İngilizce Seviyelerine Göre Dağılımları.....	20
Tablo 19. İngilizce Dil Okulundaki Öğrencilerin Kayıtlı Olduğu Programlara Göre Kur Dağılımı .....	21
Tablo 20. Lisans Mezun Bilgileri.....	22
Tablo 21. İngilizce Hazırlık Eğitimi Sonunda Devam Bilgileri* ** .....	22
Tablo 22. Ortalama Mezuniyet Süreleri.....	23
Tablo 23. Yıllar İçinde Derslerin Not Ortalamasının Ortalaması .....	23
Tablo 24. İlişği Kesilenler / Kendi İsteği İle Ayrılanlar .....	23
Tablo 25. Lisans ÖSYS Girişine Göre Sağlanan Burs Bilgileri.....	25
Tablo 26. Lisans İhtiyaç Burslarına İlişkin Bilgiler .....	25
Tablo 27. Lisans Başarı Burslarına İlişkin Bilgiler .....	26
Tablo 28. Lisansüstü Burs Bilgileri .....	26
Tablo 29. Öğrenci Gelişim Etkinliklerine İlişkin Bilgiler .....	27
Tablo 30. Topluluk Bütçeleri .....	29
Tablo 31. Aktif Araştırma Yapan Öğretim Üyeleriyle İlgili Göstergeler* .....	31
Tablo 32. Yıllara Göre TEDÜ Yayın Performansı .....	31
Tablo 33. 2016 Yılında Onaylanan ve 2017 Yılında Devam Eden Bilimsel Araştırma Projeleri (BAP).....	33
Tablo 34. 2015 Yılında Onaylanıp 2017 Yılında Devam Eden BAP Projeleri .....	33
Tablo 35. 2016 Yılında Onaylanan 2017 Yılında Devam Eden Lisans Öğrencileri Bilimsel Araştırma Desteği (LAD) Projeleri .....	34
Tablo 36. 2017 Yılında Devam Eden Üniversite Dışı Ulusal Ve Uluslararası Projeler .....	34
Tablo 37. Sürekli Eğitim Merkezinde Tamamlanan Eğitimler.....	47
Tablo 38. Tam Zamanlı (Kadrolu) Öğretim Elemanları .....	52

Tablo 39. Öğretim Üyelerinin Fakültere Dağılımı .....	52
Tablo 40. Öğretim Üyelerinin Yaş ve Cinsiyet Dağılımları .....	52
Tablo 41. Saat Ücretli Öğretim Elemanları, Ünvanlarına Göre .....	53
Tablo 42. Başka Üniversitede Olup TEDÜ’de Saat-Ücretli Görevlendirilen Akademik Personel .....	53
Tablo 43. Tam Zamanlı Eşdeğer (FTE) Öğretim Elemanları* .....	54
Tablo 44. Öğrenci Başına Öğretim Elemanı Göstergeleri .....	54
Tablo 45. Öğretim Üyesi Yardımcılarının Sayıları .....	54
Tablo 46. İdari Personel Sayı ve Öğretim Elemanı Oranı .....	55
Tablo 47. İdari birimlerin işlevlere göre dağılımı .....	55
Tablo 48. Personel türüne göre yıllar içinde yeni katılan ayrılan ve net artış sayıları .....	55
Tablo 49. Yurtdışına Ders Vermeye Giden Personel .....	56
Tablo 50. Yurtdışına Eğitim Almaya Giden Personel .....	56
Tablo 51. 2016-2017 Bütçesi .....	57
Tablo 52. Öğrenci başına cari harcamanın alınan ücretle karşılaştırması: .....	57
Tablo 53. Üniversite yerleşimi. Eğitim, Araştırma, Yönetim ve Sosyal Amaçlı Alanlar .....	58
Tablo 54. Üniversiteye Ait Önemli Mekansal Birimlerin Adet ve Büyüklükleri .....	58
Tablo 55. Üniversite Yerleşiminde Derslik, Amfi, Atölye ve Ofis Adet ve Büyüklükleri .....	59
Tablo 56. Laboratuvar, Bilgisayar Odaları ve Kütüphanedeki Kurulu Bilgisayar Sayıları .....	60
Tablo 57. Üniversite Kadrosuna Yeni Katılan Öğretim Üye ve Görevlileri .....	61
Tablo 58. İdari Görevlendirmeler .....	62
Tablo 59. Yükseltmeler / Atamalar .....	63
Tablo 60. Açılan Dersler .....	74
Tablo 61. İndeksli Dergilerde (Wos) Yayımlanan TEDÜ Adresli Makaleler .....	103

## ŞEKİLLER

Şekil 1. Yıllar İçinde Yerleşen/Kontenjan Oranları .....	14
Şekil 2. Kontenjan ve Sıralama Değişimleri.....	14
Şekil 3. Yıllar İçinde Başarı Sırası-Yerleşen Öğrenci Sayısı .....	15
Şekil 4. Yıllar İçinde Açılan Ders Sayıları.....	19
Şekil 5. Yıllar İçinde Şube Başına Öğrenci Ortalaması.....	19
Şekil 6. Yıllara Göre İlişik Kesilme ve Ayrılma Durumu .....	24
Şekil 7: Öğretim Üyesi Başına Yayın.....	32
Şekil 8: Öğretim Üyesi Başına Atıf .....	32
Şekil 9: Yıllar İçinde Saat Ücretli Öğretim Elemanı Değişimi.....	53



# 1. EĞİTİM

## ÖĞRENCİ SAYILARI

İlişik kesenler ile Erasmus öğrencileri ve özel öğrenciler tablolara dahil değildir.

**Tablo 1. Sınıf Bazında Öğrenci Sayıları**

	Hazırlık*	1. Sınıf	2. Sınıf	3. Sınıf	4. Sınıf	Lisans	Yandal + ÇAP	Yüksek Lisans	Doktora	TOPLAM
<b>01 Ocak 2017</b>	467	633	420	306	145	1971	4	58	0	<b>2029</b>
<b>30 Eylül 2017</b>	714	794	460	366	221	2555	10	92	0	<b>2647</b>
<b>31 Aralık 2017</b>	723	790	459	370	222	2564	10	92	0	<b>2656</b>

\*İzinli ve kayıtsız öğrenciler dahil

**Tablo 2. Programlar Bazında Öğrenci Sayıları**

LİSANS	Hazırlık	1	2	3	4	Toplam
ÖĞRETMENLİK PROGRAMLARI	34	113				147
OKUL ÖNCESİ ÖĞRETMENLİĞİ	25	2	4	3	6	40
SINIF ÖĞRETMENLİĞİ	20		2	2	3	27
REHBERLİK VE PSİKOLOJİK DANIŞMANLIK	60	3	54	88	53	258
İNGİLİZCE ÖĞRETMENLİĞİ	49	55	33	5		142
İLKÖĞRETİM MATEMATİĞİ	16	2				18
<b>EĞİTİM FAKÜLTESİ TOPLAM</b>	<b>204</b>	<b>175</b>	<b>93</b>	<b>98</b>	<b>62</b>	<b>632</b>
İKTİSADİ İDARİ BİLİMLER PROGRAMLARI	149	134				283
EKONOMİ		1	27	29	14	71
İŞLETME		2	45	22	16	85
SİYASET BİLİMİ ve ULUSLARARASI İLİŞKİLER	1	2	19	17	8	47
<b>İKTİSADİ, İDARİ VE SOSYAL BİLİMLER FAKÜLTESİ TOPLAM</b>	<b>150</b>	<b>139</b>	<b>91</b>	<b>68</b>	<b>38</b>	<b>486</b>
PSİKOLOJİ	85	104	25			214
SOSYOLOJİ	26	1				27
<b>FEN EDEBİYAT FAKÜLTESİ TOPLAM</b>	<b>111</b>	<b>105</b>	<b>25</b>			<b>241</b>
MÜHENDİSLİK PROGRAMLARI	169	253				422
BİLGİSAYAR MÜHENDİSLİĞİ		3	45	28	11	87
ELEKTRİK VE ELEKTRONİK MÜHENDİSLİĞİ			51	48	29	128
ENDÜSTRİ MÜHENDİSLİĞİ			28	32	23	83
İNŞAAT MÜHENDİSLİĞİ	1		49	38	8	96
MAKİNE MÜHENDİSLİĞİ			24	11	4	39

LİSANS	Hazırlık	1	2	3	4	Toplam
<b>MÜHENDİSLİK FAKÜLTESİ TOPLAM</b>	<b>170</b>	<b>256</b>	<b>197</b>	<b>157</b>	<b>75</b>	<b>855</b>
MİMARLIK	64	100	53	47	47	311
ŞEHİR VE BÖLGE PLANLAMA	24	15				39
<b>MİMARLIK FAKÜLTESİ TOPLAM</b>	<b>88</b>	<b>115</b>	<b>53</b>	<b>47</b>	<b>47</b>	<b>350</b>
<b>LİSANS TOPLAM</b>	<b>723</b>	<b>790</b>	<b>459</b>	<b>370</b>	<b>222</b>	<b>2564</b>
YÜKSEK LİSANS	Yüksek Lisans	Doktora				Toplam
EĞİTİM KURUMLARI İŞLETMECİLİĞİ	24					24
<b>EĞİTİM BİLİMLERİ ENST. TOPLAM</b>	<b>24</b>					<b>24</b>
İNTERAKTİF SİSTEMLER	12					12
MÜHENDİSLİK YÖNETİMİ (TEZLİ/TEZSİZ)	23					23
MİMARLIK VE KENT ÇALIŞMALARI (TEZLİ)	1					1
UYGULAMALI VERİ BİLİMİ (TEZLİ)	4					4
<b>FEN BİLİMLERİ ENST. TOPLAM</b>	<b>40</b>					<b>40</b>
GELİŞİM ODAKLI KLİNİK ÇOCUK VE ERGEN PSİKOLOJİSİ	28					28
<b>SOSYAL BİLİMLER ENST. TOPLAM</b>	<b>28</b>					<b>28</b>
<b>YÜKSEK LİSANS TOPLAM</b>	<b>92</b>					<b>92</b>
<b>ÜNİVERSİTE TOPLAM</b>						<b>2656</b>

Tablo 3. Yıllar içinde Lisans Öğrenci Sayıları

Yıl	Toplam kayıtlı Ocak itibarı ile	Hazırlık Ocak itibarı ile	1.sınıf Ocak itibarı ile	Mezun yıl içinde
2012	319*	301*	18*	0
2013	318	300	18	0
2014	631	483	136	0
2015	975	466	391	0
2016	1438	563	453	7
2017	1971	467	633	97

\* 2012 Yılı için Eylül itibarı ile

## LİSANS ÖĞRENCİ KABUL VERİLERİ

Tablo 4. Birinci Sınıfa veya Hazırlığa Kabul

Program	Puan Türü*	Tercih Eden Sayısı	Yer-leşen	ÖSYS Kesin Kayıt	Ek Yerleşme Kayıt	Dış Yatay	özel öğr. + int.stu +KHK	Toplam
Bilgisayar Mühendisliği (İng.) (Ücretli)	MF-4					1		1
İktisadi ve İdari Bilimler Programları (İng.) (%25 Brs.)	TM-2	115	22	19			2	21
İktisadi ve İdari Bilimler Programları (İng.) (%50 Brs.)	TM-2	297	79	78	1		4	83
İktisadi ve İdari Bilimler Programları (İng.) (%75 Brs.)	TM-2						2	2
İktisadi ve İdari Bilimler Programları (İng.) (Tam Brs.)	TM-2	147	12	11	1			12
İlköğretim Matematik Öğretmenliği (İng.) (%25 Brs.)	MF-1	8	1	1				1
İlköğretim Matematik Öğretmenliği (İng.) (%50 Brs.)	MF-1	32	13	11	1			12
İlköğretim Matematik Öğretmenliği (İng.) (Tam Brs.)	MF-1	135	5	5				5
İng. Öğretmenliği (İng.) (%25 Brs.)	DİL-1	128	26	24	1			25
İng. Öğretmenliği (İng.) (%50 Brs.)	DİL-1	224	28	26	1			27
İng. Öğretmenliği (İng.) (Tam Brs.)	DİL-1	130	6	5				5
İng. Öğretmenliği (İng.) (Ücretli)	DİL-1					1		1
İnşaat Mühendisliği (İng.) (%25 Brs.)	MF-4					1		1
Mimarlık (İng.) (%25 Brs.)	MF-4	175	24	24				24
Mimarlık (İng.) (%50 Brs.)	MF-4	243	24	24		1	1	26
Mimarlık (İng.) (%75 Brs.)	MF-4						1	1
Mimarlık (İng.) (Tam Brs.)	MF-4	260	8	8				8
Mimarlık (İng.) (Ücretli)	MF-4	164	24	24		1	2	27
Mühendislik Programları (İng.) (%25 Brs.)	MF-4	364	84	82	1		3	86
Mühendislik Programları (İng.) (%50 Brs.)	MF-4	507	51	51			1	52
Mühendislik Programları (İng.) (%75 Brs.)	MF-4						4	4
Mühendislik Programları (İng.) (Tam Brs.)	MF-4	446	33	33			3	36
Mühendislik Programları (İng.) (Ücretli)	MF-4	247	37	37			1	38
Okul Öncesi Öğretmenliği (İng.) (%25 Brs.)	TS-1	18	4	4	1			5
Okul Öncesi Öğretmenliği (İng.) (%50 Brs.)	TS-1	68	15	14	1			15
Okul Öncesi Öğretmenliği (İng.) (Tam Brs.)	TS-1	241	5	5				5
Psikoloji (İng.) (%25 Brs.)	TM-3	296	24	24				24
Psikoloji (İng.) (%50 Brs.)	TM-3	377	24	24		1		25
Psikoloji (İng.) (Tam Brs.)	TM-3	412	8	8		1	1	10
Psikoloji (İng.) (Ücretli)	TM-3	231	24	24				24
Rehberlik ve Psikolojik Danışmanlık (İng.) (%25 Brs.)	TM-3	90	19	19	2			21
Rehberlik ve Psikolojik Danışmanlık (İng.) (%50 Brs.)	TM-3	223	32	32				32
Rehberlik ve Psikolojik Danışmanlık (İng.) (Tam Brs.)	TM-3	618	8	7	1			8
Sınıf Öğretmenliği (İng.) (%25 Brs.)	TM-2	14	1	1				1
Sınıf Öğretmenliği (İng.) (%50 Brs.)	TM-2	51	15	13	1			14
Sınıf Öğretmenliği (İng.) (Tam Brs.)	TM-2	227	5	5				5

Program	Puan Türü*	Tercih Eden Sayısı	Yerleşen	ÖSYS Kesin Kayıt	Ek Yerleşme Kayıt	Dış Yatay	özel öğr. + int.stu +KHK	Toplam
Sosyoloji (İng.) (%25 Brs.)	TM-3	21	2	1	1			2
Sosyoloji (İng.) (%50 Brs.)	TM-3	51	15	15				15
Sosyoloji (İng.) (Tam Brs.)	TM-3	241	10	10				10
Şehir ve Bölge Planlama(İng.)(Tam Brs.)	MF-4	170	20	20				20
<b>Toplam</b>		<b>6881</b>	<b>708</b>	<b>689</b>	<b>13</b>	<b>7</b>	<b>25</b>	<b>734</b>

\*Puan Türü: İktisadi ve idari bilimler programları TM2; İlköğretim Matematik Öğretmenliği Programı MF-1; İngilizce Öğretmenliği Programı DİL-1; Mimarlık Programı MF-4; Mühendislik programları MF4; Okul Öncesi Öğretmenliği Programı TS-1; Psikoloji Programı TM3; Rehberlik ve Psikolojik Danışmanlık Programı TM-3; Şehir ve Bölge Planlama Programı MF-4; Sınıf Öğretmenliği Programı TM-2, Sosyoloji TM-3 (Burs oranları = %100, %75, %50, %25, %0= ücretli)

**Tablo 5. ÖSYS Sonuçları İtibariyle Yerleştirme Verileri**

Gösterge	Değer
Yerleşen sayısı	708
Birinci tercih olarak yerleşen sayısı	72
İlk tercihi TEDÜ olan aday sayısı	627
İlk üç tercihten yerleşen sayısı	284
İlk üç tercihe TEDÜ yazan aday sayısı	1884
İlk dokuz tercihten yerleşen sayısı	608
İlk dokuz tercihe TEDÜ yazan aday sayısı	4937
Yerleşenlerin ortalama tercih sırası	5,48
Yerleşen Kız / Erkek Sayısı	439 / 269
Yerleşen Kız / Erkek Oranı	% 62 / % 38
Burslu Sayısı	617
Burslu Sayısı (% 100)	119
Burslu Sayısı (% 50)	293
Burslu Sayısı (% 25)	205
Tam burs eşdeğeri sayısı	316,75
Tam burs eşdeğer oranı	% 45
Ankara dışından yerleşen öğrencilerin sayısı	150
Ankara dışından yerleşen öğrencilerin oranı	% 21
Yerleşen TED Koleji mezunları	63
Yerleşen TED Koleji mezunları	% 8,9
Doluluk / Kontenjan Oranı	% 98,33

**Tablo 6. Puan Türlerine Göre Puanlar ve Yerleşme Sıraları**

PUAN TÜRÜ	DIL1	MF4	MF1	TM2	TM3	TS1
Maks puan	471,257	445,052	389,300	427,055	453,639	438,782
Min Puan	262,688	280,141	246,268	213,984	223,305	295,217
Puan Farkı	208,569	164,911	143,032	213,071	230,334	143,565
Maks Sıra	45.058	170.570	236.162	475.316	511.308	218.175
Min Sıra	2.302	20.032	52.915	16.208	6.563	7.299
Sıra Farkı	42.756	150.538	183.247	459.108	504.745	210.876
Yerleşen Sayısı	60	305	19	134	166	24

**Tablo 7. Yıllar içinde ÖSYS ile kayıt yaptıranların Hazırlık - 1. sınıf dağılımı**

Yıl	Toplam ÖSYS kayıt	Hazırlık	1. sınıf	Hazırlık Yüzdesi
2012	319	301	18	94,4
2013	329	303	26	92,1
2014	367	320	47	87,2
2015	519	463	56	89,2
2016	603	540	63	89,5
2017	702	603	99	85,9

**Tablo 8. Yıllar içinde ÖSYS ile kayıt yaptıranların Ankara / Türkiye oranları**

Yıl	Ankara	Yüzde	TOPLAM
2012	240	75	319
2013	253	77	329
2014	307	84	367
2015	410	79	519
2016	469	78	603
2017	569	81	702

Şekil 1. Yıllar İçinde Yerleşen/Kontenjan Oranları

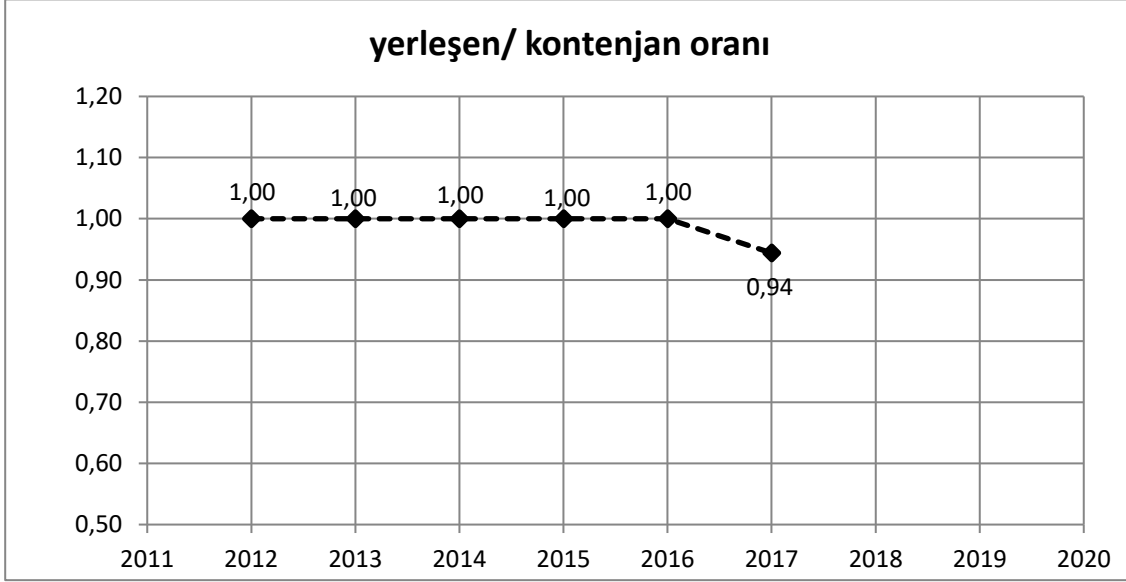

Şekil 2. Kontenjan ve Sıralama Değişimleri

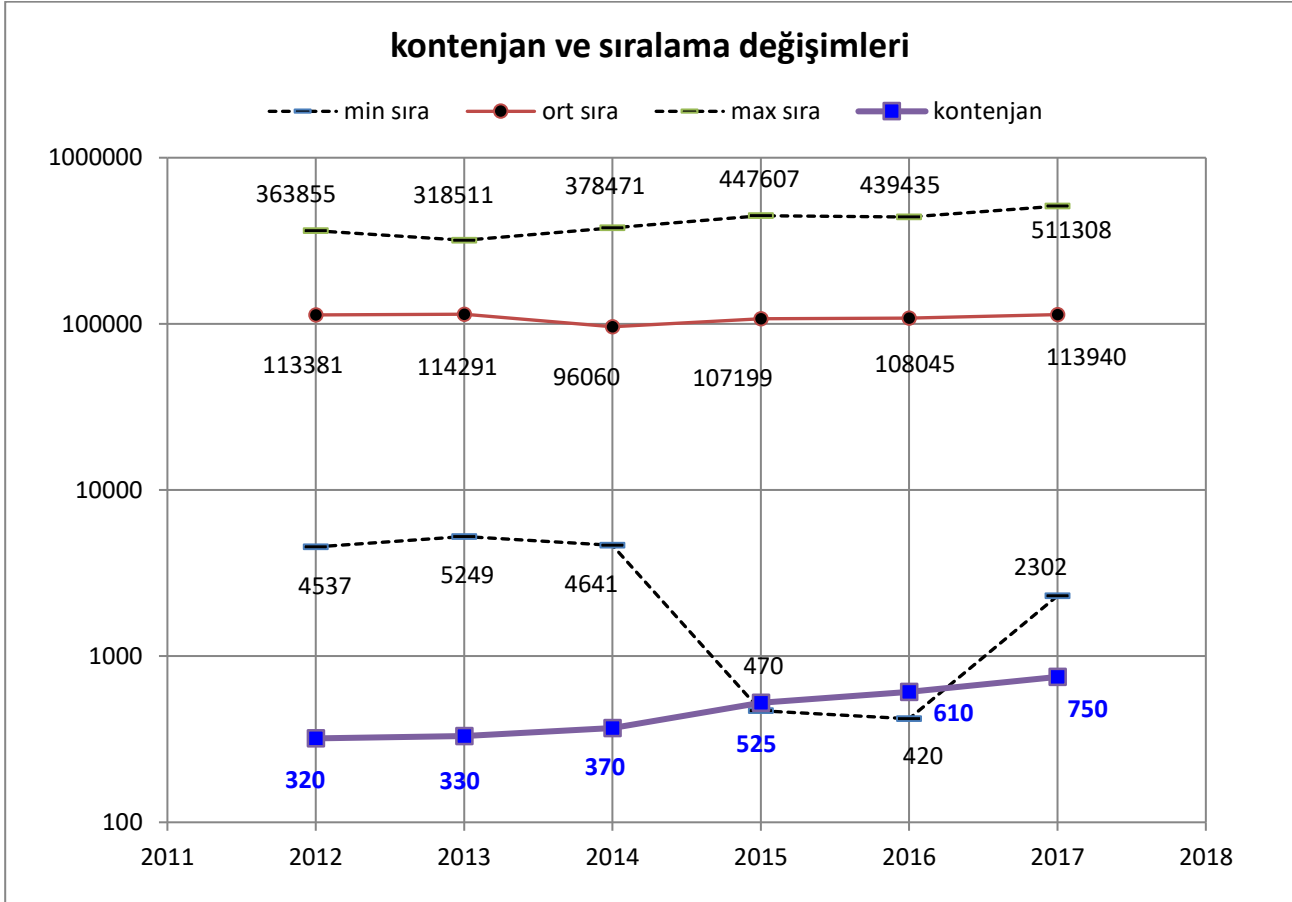

Şekil 3. Yıllar İçinde Başarı Sırası-Yerleşen Öğrenci Sayısı

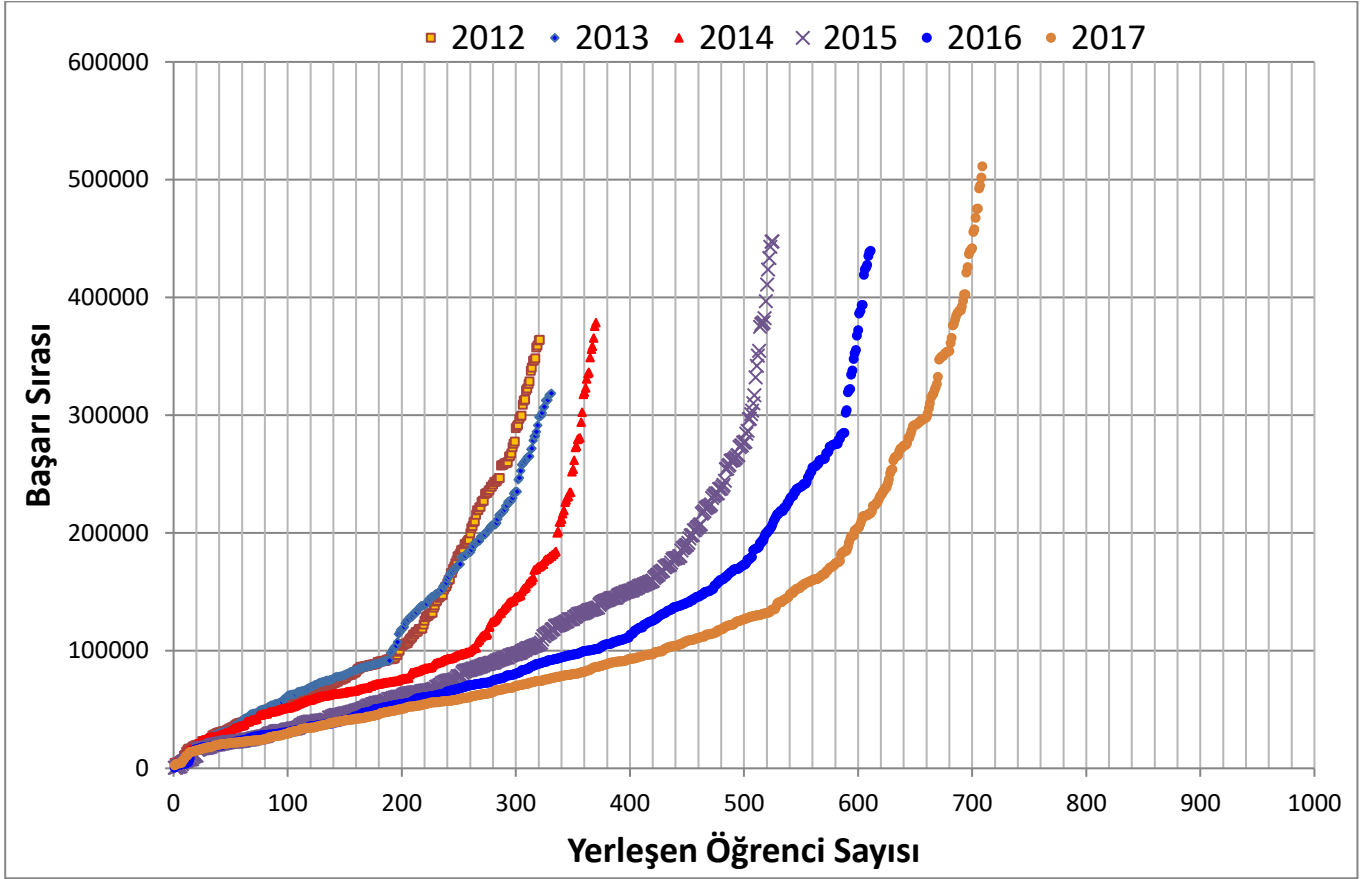

**Tablo 9. Erasmus Programı ile Giden Öğrenci Sayısı (Bahar ve Güz Yarıyılı)**

Öğrenci Sayısı	Bölümü	Sınıfı	Değişim Tipi	Yarı yıl	Ülke
2	Bilgisayar Mühendisliği	3	Erasmus	Güz	Polonya
2	Bilgisayar Mühendisliği	3	Erasmus	Bahar	Polonya
2	Ekonomi	3	Erasmus	Bahar	İspanya
1	Elektrik ve Elektronik Mühendisliği	3	Erasmus	Bahar	Polonya
1	Endüstri Mühendisliği	3	Erasmus	Güz	Çekya
3	Endüstri Mühendisliği	3	Erasmus	Güz	Macaristan
1	Endüstri Mühendisliği	3	Erasmus	Bahar	Macaristan
2	Endüstri Mühendisliği	3	Erasmus	Güz	Polonya
1	İşletme	3	Erasmus	Güz	Almanya
1	Makine Mühendisliği	3	Erasmus	Güz	Almanya
3	Mimarlık	3	Erasmus	Güz	Polonya
1	Mimarlık	3	Erasmus	Bahar	Polonya
2	Mimarlık	3	Erasmus	Güz	Yunanistan
1	Mimarlık	4	Erasmus	Güz	Yunanistan
2	Mimarlık	3	Erasmus	Bahar	Yunanistan
1	Rehberlik ve Psikolojik Danışmanlık	3	Erasmus	Güz	Romanya
1	Rehberlik ve Psikolojik Danışmanlık	3	Erasmus	Bahar	Romanya
1	Siyaset Bilimi ve Uluslararası İlişkiler	3	Erasmus	Bahar	Almanya
<b>28</b>	<b>Toplam</b>				

**Tablo 10. Erasmus Programı ile Gelen Öğrenciler (Bahar ve Güz Yarıyılı)**

Öğrenci Sayısı	Bölümü	Kurumu	Değişim Tipi	Yarı yıl	Ülke
1	Ekonomi	Bucharest University of Economic Studies	Erasmus	Bahar	Romanya
1	Siyaset Bilimi ve Uluslararası İlişkiler	Sciences Po Toulouse	Erasmus	Bahar	Fransa
1	Ekonomi	Bucharest University of Economic Studies	Erasmus	Güz	Romanya
1	Ekonomi	Bucharest University of Economic Studies	Erasmus	Güz	Fransa



**Tablo 11. Staj Hareketliliği**

Öğrenci Sayısı	Düzye	Program	Değişim Tipi	Kurum	Dönem
1	Lisans	Endüstri Mühendisliği	Erasmus	Denizbank AG	2017 Yaz
1	Lisans	İşletme	Erasmus	Denizbank AG	2017 Yaz
1	Lisans	Ekonomi	Erasmus	Denizbank AG	2017 Yaz
1	Lisans	Siyaset Bilimi ve Uluslararası İlişkiler	Erasmus	Emotion Research Lab	2017 Yaz
1	Lisans	Mimarlık	Erasmus	Han Bouw	2017 Yaz
2	Lisans	Okul Öncesi Eğitimi	Erasmus	The International Preschool in Munich	2017 Yaz
1	Lisans	Ekonomi	Erasmus	TÜSİAD	2017 Yaz
1	Lisans	Okul Öncesi Eğitimi	Erasmus	University of Tampere	2017 Yaz
1	Lisans	Endüstri Mühendisliği	Erasmus	Valresa Coatings S.A.	2017 Yaz
1	Lisans	Mimarlık	Erasmus	Zvi Hecker Architect	2017 Yaz

**Tablo 12. Uluslararası Tecrübesi Olan TEDÜ Öğrencileri**

Gösterge	Değer
Giden Değişim Öğrencileri	28
Gelen Değişim Öğrencileri	4
Yurtdışı Stajına Gidenler	11
Yıl içinde Uluslararası Tecrübe Edinen Öğrenciler Toplamı	39
Toplam TEDÜ Lisans Öğrencileri içindeki Oranı	% 1,9

## DİPLOMA PROGRAMLARINDAKİ ULUSLARARASI ÖĞRENCİ SAYILARI

**Tablo 13. Diploma Programlarındaki Uluslararası Öğrenci Sayıları**

Öğrenci Sayısı	Bölümü	Sınıfı	Ülke
1	Psikoloji	3	ABD
1	İİBF Programları	1	ABD
3	Mühendislik Programları	1	ABD
3	İİBF Programları	1	Afganistan
1	Mühendislik Programları	1	BAE
1	Mühendislik Programları	1	Fas
1	Psikoloji	1	Fas
1	Mimarlık	1	Filistin
2	Mimarlık	1	Irak
1	Mühendislik Programları	1	Irak
1	İİBF Programları	1	İran
1	Mühendislik Programları	1	Kamerun
1	İşletme	2	Libya
1	Mühendislik Programları	1	Mısır
1	Mimarlık	1	Rusya
1	Mühendislik Programları	1	Suriye

Öğrenci Sayısı	Bölümü	Sınıfı	Ülke
1	İİBF Programları	1	Suudi Arabis.
1	Mühendislik Programları	1	Türkmenistan
1	Mühendislik Programları	1	Ürdün
1	Mühendislik Programları	1	Yemen
25	<b>Toplam</b>		

## VERİLEN DERSLER

**Tablo 14. Lisans ve Yüksek Lisans Düzeyinde Açılan Ders ve Şubelere İlişkin Bilgiler\***

Dönem	2017 Bahar		2017 Güz	
	Lisans	Yüksek Lisans	Lisans	Yüksek Lisans
Ders Sayısı	207	21	225	33
Şube Sayısı	390	24	465	41
Ders Veren Kadrolu Öğretim Elemanı	89	13	104	20
Kadrolu Öğretim Elemanı Tarafından Ders Verilen Şube Sayısı	235	17	307	31
Saat Ücretli Öğretim Elemanı	84	7	78	9
Saat Ücretli Öğretim Elemanı Tarafından Ders Verilen Şube Sayısı	155	7	158	10
Haftalık Ders Yüğü (Kredi-Saat Toplamı) / Ders Veren Kadrolu Öğretim Elemanı	8,30		8,42	

\*Ders veren öğretim elemanları sayısı açılan şubeler üzerinden hesaplanmış olup yıl içinde gelen ya da ayrılan kadrolu ya da saat ücretli öğretim elemanlarını içermektedir. İngilizce dil okulundaki ders ve öğretim elemanları tabloda yer alan değerlerin hesaplanmasında dikkate alınmamıştır. Açılan derslerin listesi ve not ortalamalarına ilişkin bilgiler Ek 1'de sunulmaktadır.

**Tablo 15. Öğrenci Sayılarına Göre Açılan Şubelerin Dağılımı**

Öğrenci sayısı	Bahar				Güz			
	Lisans	Yüksek Lisans	Toplam	Ders %	Lisans	Yüksek Lisans	Toplam	Ders %
1	9	5	14	3,38	10	6	16	3,16
2-10	79	13	92	22,22	82	28	110	21,74
11-20	97	6	103	24,88	137	6	143	28,26
21-30	118		118	28,50	116	1	117	23,12
31-40	40		40	9,66	52		52	10,28
41-50	21		21	5,07	29		29	5,73
51-60	6		6	1,45	21		21	4,15
61-70	15		15	3,62	14		14	2,77
71-80	4		4	0,97	1		1	0,20
81-90	1		1	0,24	2		2	0,40
91-100			0	0,00	0		0	0,00
101 ve üzeri			0	0,00	1		1	0,20
Şube başına düşen öğrenci sayısı	23,2	6,1			24,1	5,6		

Şekil 4. Yıllar İçinde Açılan Ders Sayıları

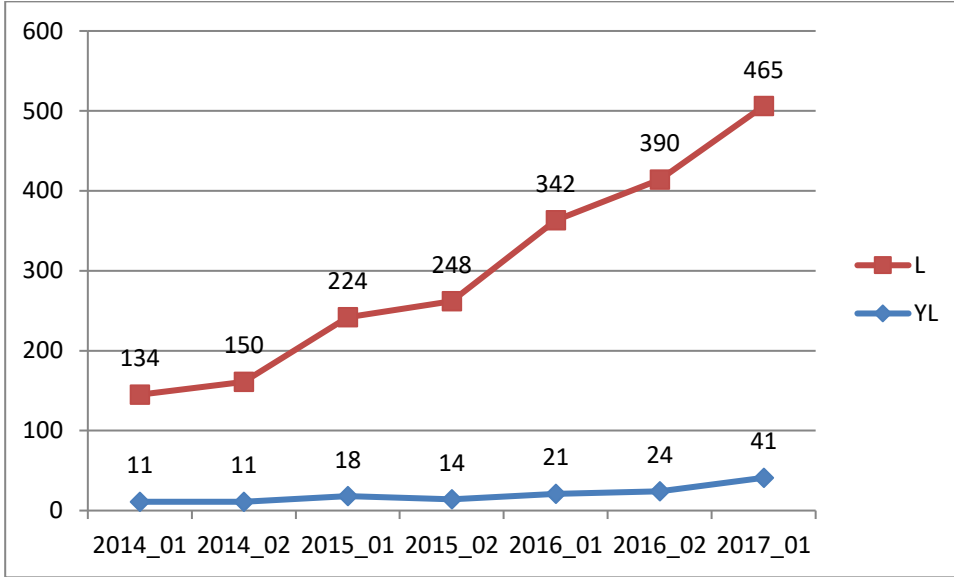

Şekil 5. Yıllar İçinde Şube Başına Öğrenci Ortalaması

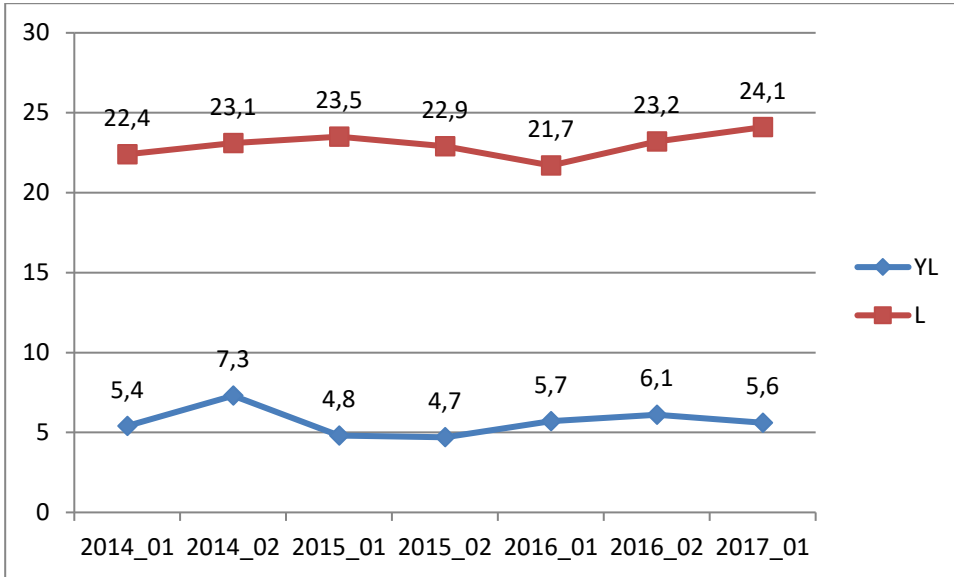

**Tablo 16. Çevrimiçi Ortamdan (Moodle) Yararlanan Şube Bilgileri**

Açılan Şube	2014 Güz	2015 Bahar	2015 Güz	2016 Bahar	2016 Güz	2017 Bahar	2017 Güz
Toplam Şube sayısı	145	161	242	262	363	414	506
Moodle kullanan şube sayısı	70	83	135	181	243	266	328
Yüzde (%)	48,3	51,6	55,8	69,1	66,9	64,2	64,8

**Tablo 17. Fakülte Bazında Müfredat Toplam Ders Sayısı ve Krediler**

Fakülte	Müfredattaki ders sayısı (Min;Maks)	Kredi sayısı (Min;Maks)	Seçmeli derslerin kredi saatlerinin oranı
Mühendislik Fakültesi	48;51	136;138	% 34,6
Mimarlık Fakültesi	43	138	% 30,4
İktisadi ve İdari Bilimler Fakültesi	47	133	% 42,4
Fen Edebiyat Fakültesi	45	130	% 46,2
Eğitim Bilimleri Fakültesi	49;50	136;138	% 8,7
<b>Toplam</b>	<b>43;51</b>	<b>130;138</b>	<b>% 29,2</b>
Yüksek Lisans Programları	10;16	21;32	% 50,9

**Tablo 18. 2017 ÖSYS ile Kayıt Yaptıran Öğrencilerin İngilizce Seviyelerine Göre Dağılımları**

Yeni Öğrencilerin İngilizce Seviyesine Göre Dağılımı*	Başlangıç Kuru	Orta Kur	Üst Kur	Toplam	1. sınıf		Toplam
					EPE ile	Dil Belgesi ile	
İktisadi ve İdari Bilimler Prog.	64	34	6	<b>103</b>	12	3	<b>118</b>
İlköğretim Matematik Öğretmenliği	13	3	-	<b>16</b>	2	-	<b>18</b>
İngilizce Öğretmenliği Prog.	3	16	27	<b>46</b>	10	2	<b>58</b>
Mimarlık Programı	15	34	10	<b>59</b>	21	6	<b>86</b>
Mühendislik Programları	48	70	40	<b>158</b>	50	8	<b>216</b>
Okul Öncesi Öğretmenliği	21	2	2	<b>25</b>	-	-	<b>25</b>
Psikoloji	31	35	5	<b>71</b>	11	2	<b>84</b>
Rehberlik ve Psikolojik Dnş.	34	22	5	<b>61</b>	1	-	<b>62</b>
Sınıf Öğretmenliği	16	3	1	<b>20</b>	-	-	<b>20</b>
Sosyoloji	18	6	2	<b>26</b>	1	-	<b>27</b>
Şehir ve Bölge Planlama Programı	6	8	4	<b>18</b>	2	-	<b>20</b>
<b>TOPLAM</b>	<b>268</b>	<b>233</b>	<b>102</b>	<b>603</b>	<b>110</b>	<b>21</b>	<b>734</b>

\* 30 Eylül 2017 tarihindeki durumu gösterir.

\* 734 öğrenciden 687'si ÖSYS puanı ile, 13'ü ek kontenjan ile, 25'i uluslararası program ile kayıt yapmıştır. Ayrıca yatay geçişle gelen 7 öğrenci rakamlara dahil edilmiştir.

**Tablo 19. İngilizce Dil Okulundaki Öğrencilerin Kayıtlı Olduğu Programlara Göre Kur Dağılımı**

Programlar*	Başlangıç Kuru	Orta Kur	Orta Kur Tekrar	Üst Kur	Toplam
İktisadi ve İdari Bilimler Prog.	63	34	21	30	148
İlköğretim Matematik Öğretmenliği	13	3	-	-	16
İngilizce Öğretmenliği Prog.	3	16	-	29	48
Mimarlık Programı	15	34	3	10	62
Mühendislik Programları	48	70	2	48	168
Okul Öncesi Öğretmenliği	21	2	-	2	25
Öğretmenlik Programı	1	-	5	27	33
Psikoloji	31	35	4	16	86
Rehberlik ve Psikolojik Dnş.	34	22	-	5	61
Sınıf Öğretmenliği	16	3	-	1	20
Sosyoloji	18	6	-	2	26
Şehir ve Bölge Planlama Programı	6	8	1	6	21
<b>Toplam</b>	<b>269</b>	<b>233</b>	<b>36</b>	<b>176</b>	<b>714</b>

\* Güz dönem kaydı sonundaki durumu gösterir. 714 öğrencinin 603'ü 2017 girişli, 111'i ise İngilizce Dil Okulu'nu tekrar eden öğrencilerdir.

## ÖĞRENCİ PERFORMANSI

### LİSANS DİPLOMA BİLGİLERİ

**Tablo 20. Lisans Mezun Bilgileri**

Gösterge	Değer
Anadal Mezunu	95
Anadal mezunu ikinci dala devam eden	0
İkinci dal mezunu anadaldan önceki yıl mezun	0
Anadal ve ikinci daldan aynı yıl mezun	2
Mezun sayısı	95
Verilen diploma sayısı	97

**Tablo 21. İngilizce Hazırlık Eğitimi Sonunda Devam Bilgileri<sup>\*,\*\*</sup>**

Gösterge	Gösterge Açıklaması	Hesap	Değer
2017 Yılı Başarı Oranı	2017 güz yarıyılı itibarıyla 1.sınıfa geçmiş olanlar/yıl başlangıcında hazırlık sınıfına kayıtlı tüm bölüm öğrencileri	582/713	% 81,6
Doğrudan Fakülteye Geçenler	2015 güz yarıyılında doğrudan 1.sınıfa geçmiş olanlar/2015 güz yarıyılında üniversiteye ilk kayıt yapan tüm öğrenciler	57/522	% 10,9
Bir Yarıyıl İçinde İngilizce Dil Okulunu Bitirenler	2015 - 2016 eğitim yılı güz döneminde hazırlık sınıfına kayıt yaptıran öğrencilerden bir yarıyıl süresince ve sonunda 1. sınıfa kayıt yaptırmaya hak kazananlar / 2015 güz yarıyılında üniversiteye ilk kayıt yapan tüm öğrenciler	(57+55)/522	% 21,5
İki Yarıyıl İçinde İngilizce Dil Okulunu Bitirenler (Kümülatif)	2015 - 2016 eğitim yılı güz döneminde hazırlık sınıfına kayıt yaptıran öğrencilerden en fazla iki yarıyıl süresince ve sonunda 1. sınıfa kayıt yaptırmaya hak kazananlar / 2015 güz yarıyılında üniversiteye ilk kayıt yapan tüm öğrenciler	(57+55+193)/522	% 58,4
Üç Yarıyıl İçinde İngilizce Dil Okulunu Bitirenler (Kümülatif)	2015 - 2016 eğitim yılı güz döneminde hazırlık sınıfına kayıt yaptıran öğrencilerden en fazla üç yarıyıl süresince ve sonunda 1. sınıfa kayıt yaptırmaya hak kazananlar / 2015 güz yarıyılında üniversiteye ilk kayıt yapan tüm öğrenciler	(57+55+193+134)/522	% 84,1
Dört Yarıyıl İçinde İngilizce Dil Okulunu Bitirenler (Kümülatif)	2015 - 2016 eğitim yılı güz döneminde hazırlık sınıfına kayıt yaptıran öğrencilerden en fazla dört yarıyıl süresince ve sonunda 1. sınıfa kayıt yaptırmaya hak kazananlar / 2015 güz yarıyılında üniversiteye ilk kayıt yapan tüm öğrenciler	(57+55+193+134+39)/522	%91,6

\* YÖK düzenlemelerine göre 2 yıl içinde hazırlığı tamamlayamayan öğrencilerin ilişiği kesilir. Bu nedenle aşağıda öğrencilerin İngilizce başarı oranları rapor tarihinden 2 yıl öncesinde hazırlık sınıfına başlayanlar referans alınarak hazırlanmıştır.

\*\* Yaz öğretimi ilave yarıyıl olarak hesaplanmaz, bahar yarıyılına eklenir.

**Tablo 22. Ortalama Mezuniyet Süreleri**

Gösterge	Gösterge Açıklaması	Hesap	Değer
İngilizce Dil Okulu Mezuniyet	2016 - 2017 eğitim yılında 1. sınıfa başlayanların İngilizce Dil Okulu'nda geçirdikleri süre, yarıyıl	$((126 \times 1) + (283 \times 2) + (134 \times 3) + (39 \times 4) + (3 \times 5) + (0 \times 6)) / (126 + 283 + 134 + 39 + 3 + 0)$	2,16
Lisans Mezuniyet	Bu yıl mezun olanların lisansta geçirdikleri ortalama süre, yıl		4,00
Yüksek Lisans Mezuniyet	Bu yıl mezun olanların lisansta geçirdikleri ortalama süre, yıl		2,50

#### YARIYIL NOT ORTALAMALARI

**Tablo 23. Yıllar İçinde Derslerin Not Ortalamasının Ortalaması**

Dönem Düzey	G'13	B'14	G'14	B'15	G'15	B'16	G'16	B'17	G'17
Lisans	2,36	2,25	2,46	2,45	2,44	2,49	2,66	2,59	2,60
Yüksek Lisans	-	2,53	2,86	2,93	2,47	2,44	2,90	2,76	3,08

#### İLİŞİĞİ KESİLENLER

**Tablo 24. İlişigi Kesilenler / Kendi İsteği İle Ayrılanlar**

Gösterge	Lisans	Yüksek Lisans
Hazırlık sınıftan	30	
Birinci sınıftan	26	
İkinci sınıftan	4	
Üçüncü sınıftan	2	2
Toplam	62	2
İzinli olanlar	Bahar yarıyıl	0
	Güz yarıyıl	0

Şekil 6. Yıllara Göre İlişik Kesilme ve Ayrılma Durumu

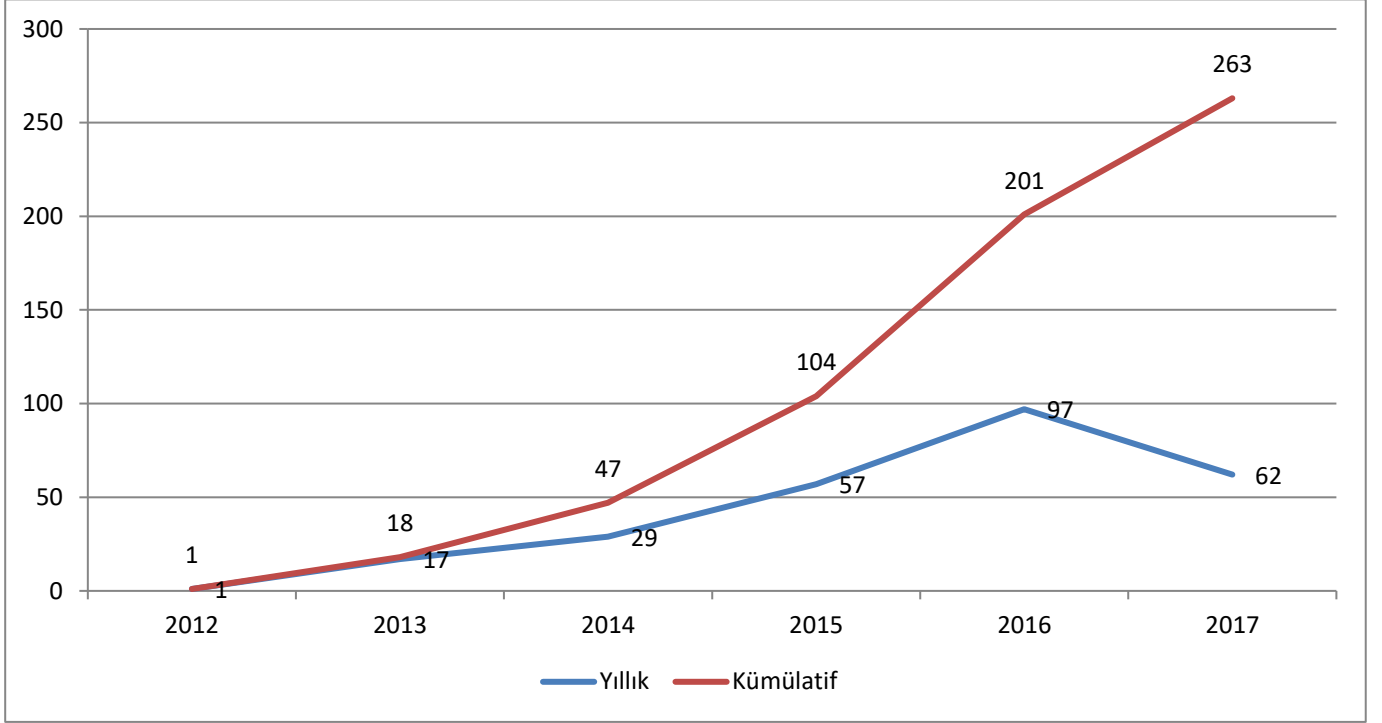



## BURLU ÖĞRENCİLER

### LİSANS GİRİŞ BURLARI

Tablo 25. Lisans ÖSYS Girişine Göre Sağlanan Burs Bilgileri

Gösterge	Değer
Tüm lisans öğrencilerde burslu sayısı	2217
Tüm lisans öğrencilerde burslu oranı	% 86
Yeni öğrencilerde burslu sayısı (kayıtlı)	611
Yeni öğrencilerde burslu oranı	% 86
Tüm öğrencilerde tam burslu öğrenci sayısı	367
Tüm öğrencilerde tam burslu eşdeğeri	1162,25
Tüm öğrencilerde eşdeğer tam burslu oranı	% 45
Yeni öğrencilerde tam burslu öğrenci sayısı	117
Yeni öğrencilerde tam burslu eşdeğeri (kayıtlı)	313,25
Yeni öğrencilerde eşdeğer tam burslu oranı (kayıtlı)	% 45

### LİSANS ÖĞRENİMİ SIRASINDA SAĞLANAN İHTİYAÇ BURLARI

Tablo 26. Lisans İhtiyaç Burslarına İlişkin Bilgiler

Burs tipi	Faydalanıcı sayısı	Tam burs eşdeğeri
Yemek Bursu	18	TEDYÜV tarafından sağlandığı için hesaplanmamıştır.
Kitap Bursu	5	TEDYÜV tarafından sağlandığı için hesaplanmamıştır.
% 50 Öğrenim Ücreti	1	0,5
% 30 Öğrenim Ücreti	1	0,3
% 40 Öğrenim Ücreti	1	0,4
% 25 Öğrenim Ücreti	13	3,25
% 20 Öğrenim Ücreti	3	0,6
% 15 Öğrenim Ücreti	5	0,75
% 10 Öğrenim Ücreti	3	0,3
Demokrasi Şehidi Bursu	2	%100 burs olup TED Derneği tarafından üniversiteye ödemesi yapılmaktadır.
Çalışma Bursları	Bahar dönemi 60, Güz dönemi 61	

## LİSANS ÖĞRENİMİ SIRASINDA SAĞLANAN BAŞARI BURSLARI

Tablo 27. Lisans Başarı Burslarına İlişkin Bilgiler

Burs Tipi	Faydalancı Sayısı	Tam Burs Eşdeğeri
IB Bursu	4	$1+3*0,75=3,25$
Akademik Yıl Başarı Bursu	48	$18+13*0,75+4*0,50+13*0,10=31,05$

## LİSANS ÖĞRENİMİ SIRASINDA SAĞLANAN ÇALIŞMA BURSLARI

Çalışma Bursu (Kısmi Zamanlı Çalışma Bursu) üniversitenin ihtiyacı olan alanlarda her yıl akademik takvimde belirlenen tarihlerde ilana çıkılmak suretiyle seçilen öğrencilerimizden alınan hizmete karşılık verilen burstur.

Haziran ayında başvuruların toplanmasının ardından öğrenciler çoğunlukla akademik yılın başlamasıyla beraber çalışmaya başladılar. En uzun çalışma süresi 9 ay ile sınırlandırılmıştır.

2016-2017 akademik yılında CMPE 101-112, ECON 101-102, MATH 101-102, MATH 103, MATH 111-112, PHYS 105-106, Bilgisayar Lab. , Maket Stüdyosu, İnşaat Lab., Makina Lab., IT, Kütüphane, Kurumsal İletişim, Öğrenci Dekanlığı, Uluslararası Programlar Ofisi, Kariyer Merkezi, CTL ve Spor Merkezinde toplam **60** öğrenci çalışmıştır. Spor Merkezinde çalışan öğrencilerimiz yaz boyunca çalışmalarına devam etmişlerdir. 2016 - 2017 dönemi için seçilen öğrencilerimizden Aralık 2016 tarihine kadar çalışan öğrenci sayısı: **61**'dir.

Bu öğrencilerimizin görev aldıkları birimler şunlardır: Bilgisayar Lab. , Elektronik Lab., İnşaat Lab., Maket Stüdyosu, CMPE 112, CTL, ECON 101 - 102, MATH 101 - 102, MATH 101 - 102, MATH 103, MATH 111 - 112, Kurumsal İletişim / Ajans, Kurumsal İl. / Tanıtım, Bilgi Teknolojileri, Kariyer Merkezi, Kütüphane, Öğrenci Dekanlığı, Öğrenci İşleri, RadioTEDU, Sürekli Eğitim Merkezi, Sosyal İnovasyon Merkezi, Spor Merkezi, Ticaret Araştırmaları Merkezi, Uluslararası Programlar Ofisi, İngilizce Dil Okulu, Mali İşler Müdürlüğü, Makine Mühendisliği, Siyaset Bilimi ve Uluslararası İlişkiler, İşletme Bölümü.

## LİSANSÜSTÜ BURSLARI

Tablo 28. Lisansüstü Burs Bilgileri

Burs Tipi	Faydalancı Sayısı	Tam Burs Eşdeğeri*
Sosyal Bilimler Enstitüsü % 25 Öğrenim Ücreti	5	1,25
Sosyal Bilimler Enstitüsü % 50 Öğrenim Ücreti	2	1
Sosyal Bilimler Enstitüsü % 75 Öğrenim Ücreti	1	0,75
Sosyal Bilimler Enstitüsü % 100 Öğrenim Ücreti	3	3
Fen Bilimleri Enstitüsü % 25 Öğrenim Ücreti	5	1,25
Fen Bilimleri Enstitüsü % 50 Öğrenim Ücreti	5	2,25
Fen Bilimleri Enstitüsü % 75 Öğrenim Ücreti	0	0
Fen Bilimleri Enstitüsü % 100 Öğrenim Ücreti	7	7
<b>Toplam</b>	<b>28</b>	<b>16,5</b>

\*Lisans ücretine göre

## ÖĞRENCİ YURTLARI

TEDÜ'nün kendisine ait bir kız öğrenci yurdu, bir erkek öğrenci yurdu bulunmaktadır. TEDÜ Erkek Öğrenci Yurdu, Anıttepe Mahallesi'nde ve 93 kapasitelidir. Yurdumuz tüm kapasite ile TEDÜ öğrencilerine hizmet vermektedir. Öğrencilerimizin, 79'u Tam Burslu, 13'ü ücretli kalmaktadır.

TEDÜ Kız Öğrenci Yurdu, Mustafa Kemal Mahallesi'nde ve 392 kapasitelidir. 17-18 Eğitim Öğretim Yılında toplam 272 öğrenciye hizmet vermiştir ve bu sayının 110'u Tam Burslu, 84'ü ücretli ve 78'i Çankaya Belediyesi Burslu öğrencisidir.

## ÖĞRENCİ GELİŞİM SEMİNERLERİ

Tablo 29. Öğrenci Gelişim Etkinliklerine İlişkin Bilgiler

Etkinlik Tarihi	Etkinlik Adı	Eğitimci
16.02.2017	Bahar Dönemine Hoşgeldiniz	Prof. Dr. Murat Tarımcılar, Pınar Baloş, Berke Aytekin
21.02.2017	Understanding Mass Casualty Terrorism	Ersun Kurtuluş
22.02.2017	Yalnız Gezme Rehberi ve Doğu Ekspresi ile Kısa Bir Gezi Hikayesi	Melih Çalamak
01.03.2017	Sosyal Medya e-ticaret ve Girişimcilik	Atilla Akkaş
08.03.2017	Cumhuriyet Kazanımları ve Hukuk	Prof. Dr. Emre Kongar
09.03.2017	T-İnsan	Ufuk Tarhan
29.03.2017	Language, Literature and Life	Prof. Dr. S.Tanvir Wasti
11.04.2017	İzmir'de Uygulanan Demokratik Planlama Süreçleri	İlhan Tekeli
12.04.2017	Hayvan Hayat Bilgisi	Prof. Dr. Sinan Canan, Serhat Akcengiz
13.04.2017	Confessions of Mathematicians	Prof. Dr. Cem Tezer
03.05.2017	Schico Workshop	
17.05.2017	Yetişkinliğe ve Okuldan İş Yaşamına Geçiş	Prof. Dr. Figen Çok, Yrd. Doç. Dr. Mana Ece Tuna
15.09.2017	İnternet Güvenliği	Av. Serhat Koç
15.09.2017	Değişime Hazırım	Özlem Özten
15.09.2017	Gençler Kalkınmaya Destek Veriyor	Kalkınma Atölyesi Kooperatifi Sinem Sefa Bayraktar
15.09.2017	Ankara'da Hayat Var	Lavarla - Seren Erciyes
15.09.2017	İklim Değişikliği	BM - Gökmen Argun
15.09.2017	Çok Para Getiren Konuşmalar Oktay Demirci	Özge Mergen
09.10.2017	MAUS - Bergen Etkinliği	Prof. Dr. Ali Cengizkan, Yrd. Doç. Dr. Ersan Ocak
13.10.2017	Edebiyatta Çevre Sorunları. Su ve Toprak romanları	Buket Uzuner

Etkinlik Tarihi	Etkinlik Adı	Eğitimci
21.11.2017	World Diplomacy at a Young Age	Atakan H. Keskin
24.11.2017	Köy Enstitüleri ve Öğretmenlik Üzerine	Hüseyin Kızılırmak
28.11.2017	Gündem Kadın Sempozyumu-Şiddeti Önlemek İçin Ne Yapılmalı?	Ayşen Kavas
28.11.2017	Gündem Kadın Sempozyumu- Mobbing ve İşyeri Ortamında Cinsiyete Dayalı Şiddet	Yiğitcan Çankaya
30.11.2017	Eğitimde Bir Başarı Öyküsü Güney Kore Örneği	Vesife Hatırasu
01.12.2017	Türkiye'de Çocuk Olmak II: Çocuk İstismarı	Dr. Yasemin Tezgiden Cakcak, Saadet Özkan, Dilara Alkan
08.12.2017	Barışa Giden Yollar IV: Doğa ve Barış Paneli	Safai Özer, Özlem Uzman
29.12.2017	21. yüzyılda Çalışanlardan Neler Beklenmektedir?	Yrd. Doç. Dr. Mana Ece Tuna

## ÖĞRENCİLERİN AKADEMİK OLMAYAN ETKİNLİKLERİ

### KULÜP SAYISI, ÜYE SAYISI, ETKİNLİK SAYISI, BÜTÇESİ

Öğrenci Toplulukları Komisyonu; Öğrenci Topluluklarımızın 2016 - 2017 yılındaki faaliyetlerini görüşmüş ve 2017 - 2018 eğitim öğretim yılında yeni açılacak topluluklar, kapatılacak topluluklar ile Öğrenci Konseyi ve topluluk bütçelerini üniversite yönetimine sunmuşlardır.

Öğrenci Topluluklarından gerekli çalışmaları yürütmedikleri için Girişimcilik ve İşletme Topluluğu ve Radyo ve İletişim Topluluğu'nun kapatılmasına, yeni başvuru yapan İnsan ve Toplum Çalışmaları Topluluğu, Bilim ve Teknoloji Topluluğu, Girişimcilik ve İnovasyon Topluluğu ve Politika Platformu Topluluğu'nun açılmasına karar verilmiştir.

**Tablo 30. Topluluk Bütçeleri**

	Öğrenci Toplulukları ve Konsey	Bütçe*
1	Logos Society	3.000,00 TL
2	MUN (Model United Nations)	2.000,00 TL
3	Atatürkçü Düşünce Topluluğu	3.000,00 TL
4	Kültür-Sanat Topluluğu	3.000,00 TL
5	Tiyatro Topluluğu	3.000,00 TL
6	Sinema Topluluğu	3.000,00 TL
7	Müzik Topluluğu	3.000,00 TL
8	Uluslararası Öğrenci Topluluğu (TEDUESN)	2.000,00 TL
9	İnsan ve Toplum Çalışmaları Topluluğu	500,00 TL
10	Fotoğrafçılık Topluluğu	3.000,00 TL
11	İhtiyaç Haritası Topluluğu	2.000,00 TL
12	Basketbol Topluluğu	2.500,00 TL
13	Doğa Sporları Topluluğu	2.500,00 TL
14	Okçuluk Topluluğu	2.500,00 TL
15	E-Sport Topluluğu	2.500,00 TL
16	Amerikan Futbolu Topluluğu	2.500,00 TL
17	Voleybol Topluluğu	2.500,00 TL
18	Futbol Topluluğu	2.500,00 TL
19	Mimarlık ve Tasarım Topluluğu	2.000,00 TL
20	EduAction Topluluğu	2.000,00 TL
21	Girişimcilik ve İnovasyon Topluluğu	500,00 TL
22	Kaizen Topluluğu	2.000,00 TL
23	Politika Platformu Topluluğu	500,00 TL
24	Bilim ve Teknoloji Topluluğu	500,00 TL
25	Öğrenci Konseyi	15.000,00 TL
	<b>TOPLAM</b>	<b>67.500,00 TL</b>

\* Bütçeler toplulukların bir önceki yıl faaliyetleri doğrultusunda dağıtılmıştır.

## **KULÜP ETKİNLİKLERİ DIŞINDA DÜZENLENEN SOSYAL, KÜLTÜREL, SANATSAL VE SPORTİF ETKİNLİKLER**

Öğrenci Konseyi tarafından bu yıl üniversitemize başlayan öğrencilerimize Öğrenci Dekanlığı ile birlikte bir oryantasyon programı gerçekleştirilmiştir. Programa bu yıl üniversitemizde öğrenime başlayan tüm öğrencilerimiz katılmışlardır. Program bir hafta boyunca devam etmiştir:

- 11.09.2017 tarihinde DJ Efe Köprü konseri,
- 12.09.2017 tarihinde Kerkayas konseri,
- 13.09.2017 tarihinde Kozmonot Osman ve Yüzyüzeyken Konuşuruz konserleri,
- 14.09.2017 tarihinde Açık Hava Film Gösterimi etkinliği,
- 15.09.2017 tarihinde Cem Gökalp ve Hey Douglas konserleri

gerçekleştirilmiştir.

## **ÖĞRENCİ KONSEYİ**

06.05.2015 tarihinde öğrenci referandumuna sunularak kabul edilen TEDÜ Öğrenci Konseyi Yönergesi uyarınca TEDÜ öğrenci konseyi seçimleri 21 Nisan 2017 tarihinde yapılmıştır. Seçimlerde herhangi bir sorunla karşılaşılmamıştır. Toplam öğrenci sayısı 2029 olup seçimlerde 1238 kişi oy kullanmıştır. Oy kullanma yüzdesi %61 olmuştur.

Seçimler bu sonuçla ilk turda tamamlanmıştır. Buna göre seçime giren 2 gruptan TrustEDU 670 ve CommiTED 568 oy almıştır.

Seçimi TrustEDU ekibi kazanmıştır. Ayrıca tüm fakültelerde fakülte temsilcileri de seçilmiştir. Öğrenci Konseyimiz 01 Eylül 2017 tarihinde önceki konseyimizden görevi devralmışlardır.

## 2.ARAŞTIRMA

### ARAŞTIRMA FAALİYETLERİNİN DÜZEYİ

Tablo 31. Aktif Araştırma Yapan Öğretim Üyeleriyle İlgili Göstergeler\*

Gösterge	Hesap	Değer
Son 5 yılda atıf indeksli dergilerde yayın yapan öğretim üyesi sayısı / toplam öğretim üyesi sayısı	68 / 92	% 74
2017 yılında yayın yapan öğretim üyesi sayısı / toplam öğretim üyesi sayısı	32 / 92	% 35
2017 yılında indeksli dergilerdeki yayın sayısı / toplam öğretim üyesi sayısı	56 / 92	% 61
Toplam Tahsis Edilen Bilimel Araştırma Projesi (BAP) 2016 - 2017 Bütçesi / Toplam Öğretim üyesi sayısı	131.780 / 92	1432 TL
Yayımlanan makale (SCI+ SSCI+ A&HCI+ESCI) sayısı	31+24+0+1	56
Yayın yapan öğretim üyeleri arasındaki dağılım (Gini katsayısı)		0,33

\*Web of Science'ta indekslenen TEDÜ adresli yayınlar dikkate alınmıştır.

Tablo 32. Yıllara Göre TEDÜ Yayın Performansı

Yıllar	SCI	SSCI	ESCI	Toplam Yayın	ÖÜ	Y/ÖÜ	Atıflar	Atıf/ÖÜ	Gini katsayısı
2012	4	7	0	11	34	0,32	221	6,50	0,14
2013	6	15	0	21	35	0,60	338	9,66	0,32
2014	18	19	0	37	40	0,93	296	7,40	0,23
2015	11	11	0	22	56	0,39	371	6,63	0,17
2016	18	17	0	35	71	0,49	396	5,58	0,18
2017	31	24	1	56	92	0,61	912	9,91	0,33

Şekil 7: Öğretim Üyesi Başına Yayın

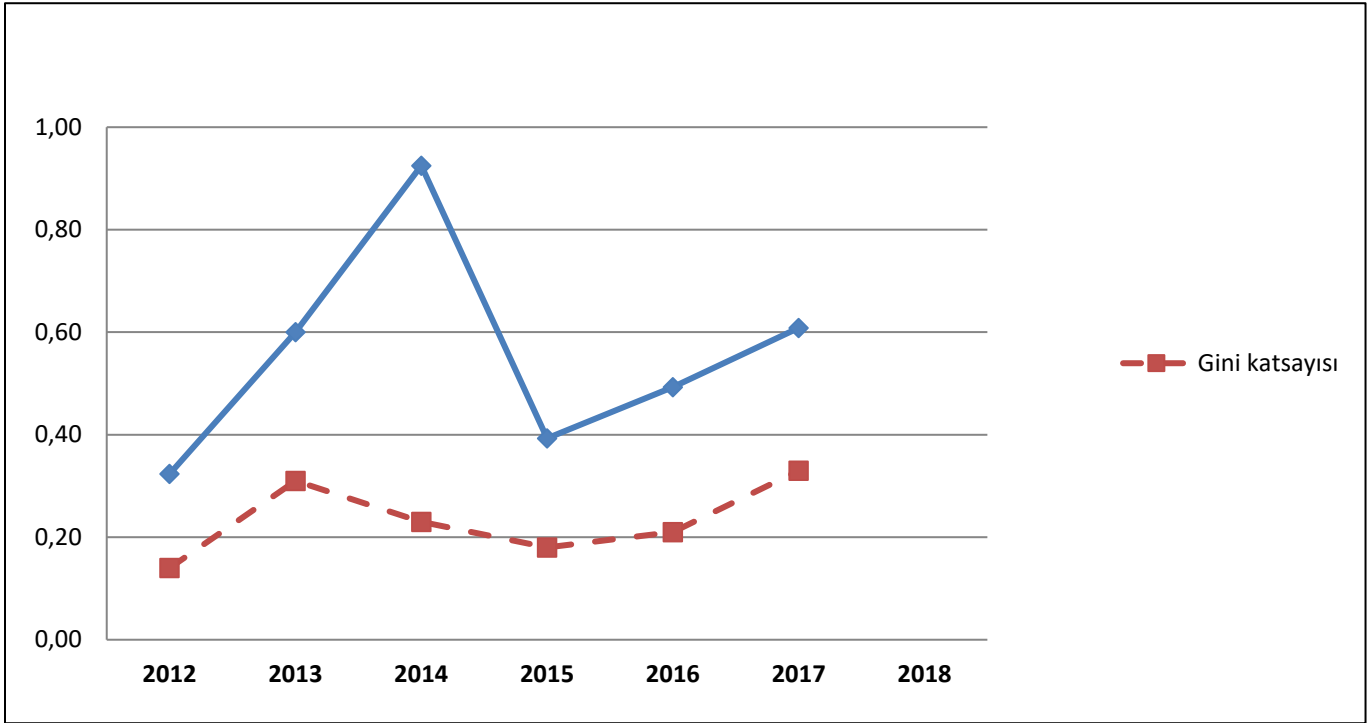

Şekil 8: Öğretim Üyesi Başına Atıf

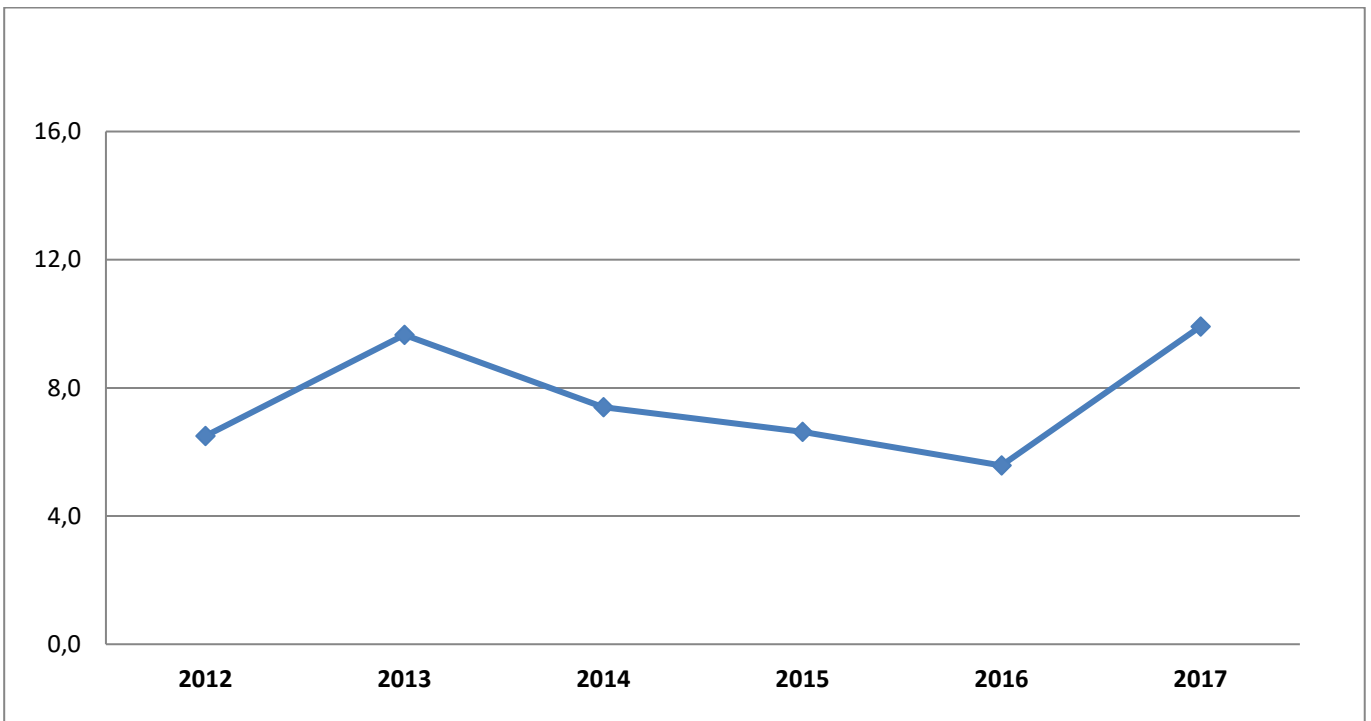



## ARAŞTIRMA FONLARI/ PROJELERİ

Üniversite İçi : 2016 yılında onaylanıp 2017 yılında devam eden proje sayısı BAP: 9; LAD: 3; Ayrıca 2015 yılında onaylanıp 2017 yılında devam eden 3 BAP Projesi bulunmaktadır.

**Tablo 33. 2016 Yılında Onaylanan ve 2017 Yılında Devam Eden Bilimsel Araştırma Projeleri (BAP)**

Proje ID	Proje Sorumlusu	Proje Adı	Süre (ay)	Bütçe (TL)
16A303	Mirbek Turduev	Design of Photonic Crystal Platform for Bio sensing and Tunable Beam Manipulation Applications: T-Slotted Photonic Waveguide and Tunable Chirped Lens Via Nematic Liquid Crystals	18	22314
OBAP16B0010	İlgin Gökler Danışman	Experience of ambiguous loss within families	12	24973
OBAP16B0008	Serhat Gül	Surgery Scheduling Under Limited Availability of Turnover Teams	12	6520
OBAP16B0005	Onur Özmen	Structured Peer Group Supervision at TEDU	21	5800
OBAP16B0014	Derya Bozdoğan	Flipping the Grammar Course	8	8967
OBAP16B0003	Ela Ataç	Kentsel Ayrışma Analizinde Sayısal ve Görsel Yöntemler	9	19800
OBAP16B0009	Şebnem Yardımcı Geyikçi	Understanding the 15M Movement in Spain: A Party Politics View	12	9900
OBAP16B0015	Sinan Olkun	Subitizing and Beyond: Perception of Set Cardinality from Different Spatial Representations	6	13753
OBAP16B0012	Aysel Sarıcaoğlu	Supporting Learners' Language Development beyond the Language School: Automated Writing Evaluation in Content Courses	16	19753
<b>Toplam Bütçe</b>				<b>131780</b>

**Tablo 34. 2015 Yılında Onaylanıp 2017 Yılında Devam Eden BAP Projeleri**

Proje Adı	Proje Sorumlusu	Bütçe	Durum
Özdüzenleyici Öğrenmeyi Destekleyen Bir Eğitim Programının Etkililiğinin Araştırılması	Tülin Haşlamam	11655	Ek süre istendi
Corporate Governance, Corporate Social Responsibility and Firm Performance in Turkey	Burze Yaşar	8800	Ek süre istendi
Travma gölgesinde büyüyen gençler: Lise düzeyinde Okul temelli krize yönelik koruyucu ve önleyici bir program geliştirme	Müge Ç. Örucü	7000	Devam ediyor

**Tablo 35. 2016 Yılında Onaylanan 2017 Yılında Devam Eden Lisans Öğrencileri Bilimsel Araştırma Desteği (LAD) Projeleri**

Proje ID	Proje Sorumlusu	Proje Adı	Süre (ay)	Bütçe (TL)
OURF16B000 2	Gizem Akıncı Selen Pehlivan	Open World Game Development with Integrated Virtual Reality	6	3617
OURF16B000 3	Özgür Uğraş Baran	Vertical Axis Wind Tirbune	12	4660
OURF16B000 6	Müge Çelik Örucü	Academic self-efficacy and motivation on academic procrastination	8	3500
<b>Toplam Bütçe</b>				<b>11777</b>

**Tablo 36. 2017 Yılında Devam Eden Üniversite Dışı Ulusal Ve Uluslararası Projeler**

Destek	Proje Adı	Proje Ekibi	Baş.	Bitiş	Bütçe
T 3001	The Effects of Enrichment Methods Based on the Schoolwide Enrichment Model on Primary School Children	1) Adile Gülşah Saranlı 2) Zülfikar Deniz	2015	Devam ediyor	97375 TL
T 1001	Ripple Effect of Trauma: A Project on Preventive Mental Health And Psychological Support Program for Relief Workers	1) Ilgın Gökler Danışman 2) Banu Yılmaz 3) Nuray Karancı 4) Tamer Aker	2015	Devam ediyor	87175 TL
T 1001	Türkiye'de Sosyal Yardım Harcamaları Ve İstihdam İlişkisi	1) Jülide Yıldırım Öcal 2) Mehmet Akif Bakır 3) Tekin Köse 4) İlhan Özen	2015	Devam ediyor	138375 TL
T 1001	Travmatik Olayların Yarattığı Değişimlerin, Travmatik Anının Entegrasyonu ve Travma Sonrası Bozukluklarla Olan İlişkileri	1) Tuğba Uzer Yıldız 2) Lütfullah Beşiroğlu 3) Zekavet Aylin İlden Koçkar 4) Demet Yalçın 5) Menekşe Sıla Yazar	2015	Devam ediyor	396420 TL
T 1001	Tümler – Metal – Oksit – Yarıiletken Teknolojisiyle Uyumlu Gerinimli Germanyum Işık Kaynağı Geliştirilmesi	1) Çiçek Boztuğ Yerci 2) Fırat Es	2017	2020	359070 TL
T 1003	MIGRA-MATH: Supporting Teachers of Immigrant Students with Respect to their Mathematics Education Professional Practices	1) Elif Karslı 2) Sinan Olkun 3) Mana Ece Tuna 4) Tülin Haşlaman 5) Sinem Sözen	2016	2018	479000 TL
T3501	Sınıf Öğretmenlerinin İngilizce Öğretim Becerilerinin Tematik Yaklaşımla Geliştirilmesi	1) Erdem Aksoy 2) Derya Bozdoğan 3) Sühendan Er	2017	2020	110000 TL
SSM	Helikopter Paline Darbenin Neden Olduğu Hasarın Sayısal ve Deneysel Olarak İncelenmesi & İleri Kompozit Pal Köklerinde Daralan Kesitler için Tasarım Yöntemi Geliştirilmesi	1) Kemal Levend Parnas	2017	2020	1255630 USD
KOSGEB	PlaWel: Yeni Nesil Plastik Kaynak Makinesi	1) Şehram Dizeci	2017	2018	120000

## 3. HİZMET

---

### ÜNİVERSİTE

#### YÖNETİM GÖREVLERİNİN LİSTESİ, YIL SONU İTİBARI İLE

##### Senato:

- Prof. Dr. H. Belgin Ayvaşık, Rektör V.  
Prof. Dr. Yüksel Kavak, Eğitim Fakültesi Dekan V., Eğitim Bilimleri Enstitüsü Müdürü  
Prof. Dr. Melike Sayıl, Fen-Edebiyat Fakültesi Dekan V., Sosyal Bilimler Enstitüsü Müdürü  
Prof. Dr. Aslıhan Salih, İktisadi ve İdari Bilimler Fakültesi Dekanı  
Prof. Dr. Ali Cengizkan, Mimarlık Fakültesi Dekanı  
Prof. Dr. Güney Özcebe, Mühendislik Fakültesi Dekanı, Fen Bilimleri Enstitüsü Müdürü  
Prof. Dr. Şinasi Ellialtıoğlu, Fen-Edebiyat Fakültesi Senato Temsilcisi  
Prof. Dr. Berin Gür, Mimarlık Fakültesi Senato Temsilcisi  
Doç. Dr. Mehmet Rüştü Taner, Mühendislik Fakültesi Senato Temsilcisi  
Doç. Dr. Sibel Balcı, Eğitim Fakültesi Senato Temsilcisi  
Yrd. Doç. Dr. Ersun Necati Kurtuluş İktisadi ve İdari Bilimler Fakültesi Senato Temsilcisi

##### ÜYK:

- Prof. Dr. H. Belgin Ayvaşık, Rektör V.  
Prof. Dr. Yüksel Kavak, Eğitim Fakültesi Dekan V.  
Prof. Dr. Melike Sayıl, Fen-Edebiyat Fakültesi Dekan V.  
Prof. Dr. Aslıhan Salih, İktisadi ve İdari Bilimler Fakültesi Dekanı  
Prof. Dr. Ali Cengizkan, Mimarlık Fakültesi Dekanı  
Prof. Dr. Güney Özcebe, Mühendislik Fakültesi Dekanı  
Prof. Dr. Şinasi Ellialtıoğlu, Üye  
Prof. Dr. Zuhâl Yeşilyurt Gündüz, Üye  
Prof. Dr. Kemal Levend Parnas, Üye

1 Ocak- 31 Aralık 2017 Tarihleri Arasında 17 Senato Toplantısı, 41Üyk Toplantısı, 2 Akademik Genel Kurul Yapılmıştır.

## EĞİTİM FAKÜLTESİ

### Fakülte Kurulu

Prof. Dr. Yüksel Kavak, Dekan Vekili  
Prof. Dr. Nilüfer Havva Voltan Acar, Eğitim Bilimleri Bölüm Başkanı  
Prof. Dr. Sinan Olkun, Matematik ve Fen Bilimleri Eğitimi Bölüm Başkan Vekili  
Doç. Dr. Sibel Balcı, Temel Eğitim Bölüm Başkan Vekili  
Yrd. Doç. Dr. Erdem Aksoy, Yabancı Diller Eğitimi Bölüm Başkan Vekili  
Prof. Dr. Jülide Yıldırım Öcal, Seçilmiş Üye  
Prof. Dr. Güney Özcebe, Seçilmiş Üye  
Prof. Dr. Şinasi Ellialtıoğlu, Seçilmiş Üye  
Doç. Dr. Semine Sühendan Er, Seçilmiş Üye  
Doç. Dr. Müge Çelik Örucü, Seçilmiş Üye  
Yrd. Doç. Dr. Zeynep Bilki, Seçilmiş Üye  
Serap Toğa, Fakülte Sekreteri, Raportör

### Fakülte Yönetim Kurulu

Prof. Dr. Yüksel Kavak, Dekan Vekili  
Prof. Dr. Tolga Kurtuluş Çapın, Seçilmiş Üye  
Prof. Dr. Zuhâl Yeşilyurt Gündüz, Seçilmiş Üye  
Prof. Dr. Nilüfer Havva Voltan Acar Üye  
Doç. Dr. Cem Akgüner, Seçilmiş Üye  
Doç. Dr. Sibel Balcı, Seçilmiş Üye  
Yrd. Doç. Dr. Elif Karalı, Seçilmiş Üye  
Serap Toğa, Fakülte Sekreteri ve Raportör

## EĞİTİM BİLİMLERİ ENSTİTÜSÜ

### Enstitü Kurulu

Prof. Dr. Yüksel Kavak, Müdür  
Prof. Dr. Aslıhan Salih, Müdür Yardımcısı  
Prof. Dr. Jülide Yıldırım Öcal, Ekonomi Bölüm Başkanı  
Prof. Dr. Nilüfer Havva Voltan Acar, Eğitim Bilimleri Bölüm Başkanı  
Prof. Dr. Sinan Olkun, Matematik ve Fen Bilimleri Eğitimi Bölüm Başkan Vekili  
Doç. Dr. Sibel Balcı, Temel Eğitim Bölüm Başkan Vekili  
Yrd. Doç. Dr. Burze Yaşar, İşletme Bölüm Başkan Vekili  
Yrd. Doç. Dr. Erdem Aksoy, Yabancı Diller Eğitimi Bölüm Başkan Vekili  
Serap Toğa, Enstitü Sekreteri ve Raportör

### **Enstitü Yönetim Kurulu**

Prof. Dr. Yüksel Kavak, Müdür  
Prof. Dr. Aslıhan Salih, Müdür Yardımcısı  
Prof. Dr. Jülide Yıldırım Öcal, Seçilmiş Üye İİBF Temsilcisi  
Yrd. Doç. Dr. Adile Gülşah Saranlı, Seçilmiş Üye EF Temsilcisi  
Yrd. Doç. Dr. Burze Yaşar, İİBF Temsilcisi  
Serap Toğa, Enstitü Sekreteri ve Raportör

### **İKTİSADİ VE İDARİ BİLİMLER FAKÜLTESİ**

#### **Fakülte Kurulu**

Prof. Dr. Aslıhan Salih, Dekan  
Prof. Dr. Aylin Özman, Siyaset Bilimi ve Uluslararası İlişkiler Bölüm Başkanı  
Prof. Dr. Jülide Yıldırım Öcal, Ekonomi Bölüm Başkanı  
Yrd. Doç. Dr. Burze Yaşar, İşletme Bölüm Başkanı, Yardımcı Doçent Temsilcisi  
Prof. Dr. Zuhale Yeşilyurt Gündüz, Profesör Temsilcisi  
Prof. Dr. Nazire Nergiz Dinçer, Profesör Temsilcisi  
Prof. Dr. Ayça Tekin Kuru, Profesör Temsilcisi  
Doç. Dr. Sibel Balcı, Doçent Temsilcisi  
Doç. Dr. Cem Akgüner, Doçent Temsilcisi  
Cansu Yıldırım, Fakülte Sekreteri ve Raportör

#### **Fakülte Yönetim Kurulu**

Prof. Dr. Aslıhan Salih, Dekan  
Prof. Dr. Aylin Özman Erkman, Profesör Temsilcisi  
Prof. Dr. Nazire Nergiz Dinçer, Profesör Temsilcisi  
Prof. Dr. Zuhale Yeşilyurt Gündüz, Profesör Temsilcisi  
Doç. Dr. Sibel Balcı, Doçent Temsilcisi  
Doç. Dr. Cem Akgüner, Doçent Temsilcisi  
Yrd. Doç. Dr. Şebnem Yardımcı Geyikçi, Yardımcı Doçent Temsilcisi  
Cansu Yıldırım, Fakülte Sekreteri ve Raportör

## SOSYAL BİLİMLER ENSTİTÜSÜ

### Enstitü Kurulu

Prof. Dr. Melike Sayıl, Müdür  
Prof. Dr. Jülide Yıldırım Öcal, Seçilmiş Üye  
Prof. Dr. A. Aylin Özman Erkman, Seçilmiş Üye  
Doç. Dr. Öncü Hazır, Seçilmiş Üye  
Cansu Yıldırım, Enstitü Sekreteri ve Raportör

### Enstitü Yönetim Kurulu

Prof. Dr. Melike Sayıl, Müdür  
Prof. Dr. Jülide Yıldırım Öcal, Seçilmiş Üye  
Prof. Dr. A. Aylin Özman Erkman, Seçilmiş Üye  
Doç. Dr. Öncü Hazır, Seçilmiş Üye  
Cansu Yıldırım, Enstitü Sekreteri ve Raportör

## MÜHENDİSLİK FAKÜLTESİ

### Fakülte Kurulu

Prof. Dr. Güney Özcebe, Dekan  
Prof. Dr. Aslıhan Salih, Seçilmiş Üye  
Prof. Dr. Jülide Yıldırım Öcal, Seçilmiş Üye  
Prof. Dr. Şinasi Ellialtıoğlu, Seçilmiş Üye  
Prof. Dr. Erdem Yazgan, Elektrik-Elektronik Mühendisliği Bölüm Başkanı  
Prof. Dr. Kemal Levend Parnas, Makine Mühendisliği Bölüm Başkanı  
Prof. Dr. Tolga Kurtuluş Çapın, Bilgisayar Mühendisliği Bölüm Başkanı  
Doç. Dr. Mehmet Rüştü Taner, Endüstri Mühendisliği Bölüm Başkanı  
Doç. Dr. Cem Akgüner, İnşaat Mühendisliği Bölüm Başkanı  
Yrd. Doç. Dr. Melih Çalamak, Seçilmiş Üye  
Selen Dikmenli, Fakülte Sekreteri ve Raportör

### Fakülte Yönetim Kurulu

Prof. Dr. Güney Özcebe, Dekan  
Prof. Dr. Şinasi Ellialtıoğlu, Seçilmiş Üye  
Prof. Dr. Erdem Yazgan, Seçilmiş Üye  
Prof. Dr. Kemal Levend Parnas, Seçilmiş Üye  
Doç. Dr. Zehra Çağnan Ertuğrul, Seçilmiş Üye  
Doç. Dr. Cem Akgüner, Seçilmiş Üye

Yrd. Doç. Dr. Selen Pehlivan, Seçilmiş Üye  
Selen Dikmenli, Fakülte Sekreteri ve Raportör

## FEN BİLİMLERİ ENSTİTÜSÜ

### Enstitü Kurulu

Prof. Dr. Güney Özcebe, Müdür  
Prof. Dr. Ali Cengizkan, Müdür Yardımcısı  
Prof. Dr. Aslıhan Salih, Müdür Yardımcısı  
Prof. Dr. Erdem Yazgan, Elektrik-Elektronik Mühendisliği Bölüm Başkanı  
Prof. Dr. Kemal Levend Parnas, Makine Mühendisliği Bölüm Başkanı  
Prof. Dr. Berin Gür, Mimarlık Bölüm Başkanı  
Doç. Dr. Cem Akgüner, İnşaat Mühendisliği Bölüm Başkanı  
Yrd. Doç. Dr. Gizem Kayar Akıncı, Bilgisayar Mühendisliği Öğretim Üyesi, Etkileşimli Bilişim Sistemleri YLP Direktörü  
Doç. Dr. Mehmet Rüştü Taner, Endüstri Mühendisliği Bölüm Başkanı, Mühendislik Yönetimi YLP Direktörü  
Yrd. Doç. Dr. İnan Utku Türkmen, Makine Mühendisliği Öğretim Üyesi, Uygulamalı Veri Bilimi YLP Direktörü  
Selen Dikmenli, Enstitü Sekreteri ve Raportör

### Enstitü Yönetim Kurulu

Prof. Dr. Güney Özcebe, Müdür  
Prof. Dr. Ali Cengizkan, Müdür Yardımcısı  
Prof. Dr. Aslıhan Salih, Müdür Yardımcısı  
Doç. Dr. Öncü Hazır, İİBF Temsilcisi  
Yrd. Doç. Dr. Başak Uçar, MİMF Temsilcisi  
Yrd. Doç. Dr. Mirbek Turduev, MÜHF Temsilcisi  
Selen Dikmenli, Enstitü Sekreteri ve Raportör

## MİMARLIK FAKÜLTESİ

### Fakülte Kurulu

Prof. Dr. Ali Cengizkan, Dekan  
Prof. Dr. Berin Gür, Profesör Temsilcisi  
Prof. Dr. Baykan Günay, Profesör Temsilcisi  
Prof. Dr. Aslıhan Salih, Profesör Temsilcisi  
Doç. Dr. Namık Günay Erkal, Doçent Temsilcisi  
Doç. Dr. Sibel Balcı, Doçent Temsilcisi  
Yrd. Doç. Dr. Bilge İmamoğlu, Yardımcı Doçent Temsilcisi  
Miraç Damla Pirimoğlu, Fakülte Sekreteri ve Raportör

### **Fakülte Yönetim Kurulu**

Prof. Dr. Ali Cengizkan, Dekan  
Prof. Dr. Aslıhan Salih, Profesör Temsilcisi  
Prof. Dr. Berin Gür, Profesör Temsilcisi  
Prof. Dr. Baykan Günay, Profesör Temsilcisi  
Doç. Dr. Sibel Balcı, Doçent Temsilcisi  
Doç. Dr. Namık Günay Erkal, Doçent Temsilcisi  
Yrd. Doç. Dr. Ela Ataç, Yardımcı Doçent Temsilcisi

### **FEN EDEBİYAT FAKÜLTESİ**

#### **Fakülte Kurulu**

Prof. Dr. Melike Sayıl Dekan  
Prof. Dr. Şinasi Ellialtıoğlu Profesör Temsilcisi  
Prof. Dr. Kezban Çelik Profesör Temsilcisi  
Prof. Dr. Aylin Özman Profesör Temsilcisi  
Prof. Dr. Zuhal Yeşilyurt Gündüz Profesör Temsilcisi  
Doç. Dr. Namık Günay Erkal Doçent Temsilcisi  
Doç. Dr. Mehmet Onur Fen Doçent Temsilcisi  
Yrd. Doç. Dr. Iğın Gökler Danışman Yardımcı Doçent Temsilcisi  
Yrd. Doç. Dr. Ayşe Mutlu Derya Yardımcı Doçent Temsilcisi

#### **Fakülte Yönetim Kurulu**

Prof. Dr. Melike Sayıl Dekan  
Prof. Dr. Şinasi Ellialtıoğlu Profesör Temsilcisi  
Prof. Dr. Kezban Çelik Profesör Temsilcisi  
Prof. Dr. Aylin Özman Profesör Temsilcisi  
Doç. Dr. Namık Günay Erkal Doçent Temsilcisi  
Doç. Dr. Mehmet Onur Fen Doçent Temsilcisi  
Yrd. Doç. Dr. Iğın Gökler Danışman Yardımcı Doçent Temsilcisi

### **KOMİSYON-KURUL ÜYELİKLERİ (SÜREKLİ KOMİSYONLAR, YIL SONU İTİBARI İLE):**

#### **Bilimsel Araştırma Projeleri Komisyonu**

Prof. Dr. Nergiz Dinçer  
Yrd. Doç. Dr. Mirbek Turduev  
Yrd. Doç. Dr. Heves Beşeli  
Yrd. Doç. Dr. Müge Çelik Örucü

İKTİSADİ VE İDARİ BİLİMLER FAKÜLTESİ  
MÜHENDİSLİK FAKÜLTESİ  
MİMARLIK FAKÜLTESİ  
EĞİTİM FAKÜLTESİ



### Bilişim Teknolojileri Komisyonu

Prof. Dr. Tolga K. Çapın  
Doç.Dr. Öncü Hazır  
Yrd. Doç. Dr. Başak Uçar  
Yrd. Doç. Dr. Selen Pehlivan  
Dr.Bilgin Avenoğlu  
Atiye Burcu Kırca - Okutman  
Umut Rodoplu

MÜHENDİSLİK FAKÜLTESİ  
İKTİSADİ VE İDARİ BİLİMLER FAKÜLTESİ  
MİMARLIK FAKÜLTESİ  
MÜHENDİSLİK FAKÜLTESİ  
MÜHENDİSLİK FAKÜLTESİ  
ELS DİL OKLULU  
İDARİ PERSONEL

### Bologna Eşgüdüm Komisyonu

Prof. Dr. Melike Sayıl  
Prof. Dr. Zuhâl Yeşilyurt Gündüz  
Prof. Dr. Berin Gür  
Yrd. Doç. Dr. Diclehan Tezcaner Öztürk  
Yrd. Doç. Dr. Mana Ece Tuna Özcivanoğlu  
Ayşegül Öden  
Öğrenci Konseyi  
Umut Rodoplu

FEN-EDEBİYAT FAKÜLTESİ  
İKTİSADİ VE İDARİ BİLİMLER FAKÜLTESİ  
MİMARLIK FAKÜLTESİ  
MÜHENDİSLİK FAKÜLTESİ  
EĞİTİM FAKÜLTESİ  
İDARİ PERSONEL  
ÖĞRENCİ  
İDARİ PERSONEL

### Burs Komisyonu

Prof. Dr. Aylin Özman  
Prof. Dr. Figen Çok  
Yrd. Doç. Dr. Derin İnan  
Yrd. Doç. Gizem Akıncı Kayar  
Ayşegül Öden  
Pınar Baloş

İKTİSADİ VE İDARİ BİLİMLER FAKÜLTESİ  
EĞİTİM FAKÜLTESİ  
MİMARLIK FAKÜLTESİ  
MÜHENDİSLİK FAKÜLTESİ  
İDARİ PERSONEL  
İDARİ PERSONEL

### Ders Çizelgeleri Komisyonu

Prof. Dr. Şinasi Ellialtıoğlu  
Doç. Dr. Cem Akgüner  
Yrd. Doç. Dr. Aysel Sarıcaoğlu  
Yrd. Doç. Dr. Başak Uçar  
Yrd. Doç. Dr. Ayşe Mutlu Derya  
Dr. Nuray Lük Grove -ELS Müdürü  
Dr. Bilgin Avenoğlu  
Ali Koç - Ar-Gör  
Ezgi Alp - Ar-Gör  
Ayşegül Hamarat Yavuz  
Ayşegül Öden

TEMEL BİLİMLER  
MÜHENDİSLİK FAKÜLTESİ  
EĞİTİM FAKÜLTESİ  
MİMARLIK FAKÜLTESİ  
TEMEL BİLİMLER  
ELS DİL OKLULU  
MÜHENDİSLİK FAKÜLTESİ  
MÜHENDİSLİK FAKÜLTESİ  
İKTİSADİ VE İDARİ BİLİMLER FAKÜLTESİ  
İDARİ PERSONEL  
İDARİ PERSONEL

### Diploma Hazırlama Komisyonu

Prof. Dr. Güney Özcebe  
Prof. Dr. Şinasi Ellialtıođlu  
Yrd. Doç. Dr. Başak Uçar  
Pınar Baloş

MÜHENDİSLİK FAKÜLTESİ  
TEMEL BİLİMLER  
MİMARLIK FAKÜLTESİ  
İDARİ PERSONEL

### ELS Yürütme Kurulu

Prof. Dr. Aylin Özman  
Prof. Dr. Baykan Günay  
Doç. Dr. Cem Akgüner  
Yrd. Doç. Dr. Aysel Sarıcaođlu  
Yrd. Doç. Dr. Sühendan Er  
Dr. Nuray Lük Grove -ELS Müdürü  
Şehnaz Demireli ELS Müdür Yrd.

İKTİSADİ VE İDARİ BİLİMLER FAKÜLTESİ  
MİMARLIK FAKÜLTESİ  
MÜHENDİSLİK FAKÜLTESİ  
EĞİTİM FAKÜLTESİ  
EĞİTİM FAKÜLTESİ  
ELS DİL OKLULU  
ELS DİL OKLULU

### Engelli Öğrenciler Komisyonu

Yrd. Doç. Dr. Onur Özmen  
Yrd. Doç. Dr. Tolga İnan  
Selda Üstebay Aras - Ar-Gör  
Aylin Gelen

EĞİTİM FAKÜLTESİ  
MÜHENDİSLİK FAKÜLTESİ  
EĞİTİM FAKÜLTESİ  
İDARİ

### Etik Komisyonu

Prof. Dr. Ayça Tekin Koru  
Yrd. Doç. Dr. Tolga İnan  
Öykü Yücel - Ar-Gör

İKTİSADİ VE İDARİ BİLİMLER FAKÜLTESİ  
MÜHENDİSLİK FAKÜLTESİ  
İKTİSADİ VE İDARİ BİLİMLER FAKÜLTESİ

### İnsan Araştırmaları Etik Kurulu

Prof. Dr. Ali Cengizkan  
Prof. Dr. Berin Gür  
Prof. Dr. Melike Sayıl  
Doç. Dr. Cem Akgüner  
Yrd. Doç. Dr. Elif Karslı  
Yrd. Doç. Dr. Mana Ece Tuna Özcivanođlu  
Yrd. Doç. Dr. Melis Hunt  
Yrd. Doç. Dr. Tekin Köse

MİMARLIK FAKÜLTESİ  
MİMARLIK FAKÜLTESİ  
FEN-EDEBİYAT FAKÜLTESİ  
MÜHENDİSLİK FAKÜLTESİ  
EĞİTİM FAKÜLTESİ  
EĞİTİM FAKÜLTESİ  
MÜHENDİSLİK FAKÜLTESİ  
İKTİSADİ VE İDARİ BİLİMLER FAKÜLTESİ

### Kalite Süreçleri Komisyonu (TEDÜ Kalite Komisyonu)

Prof. Dr. Murat Tarımcılar  
Prof. Dr. Erol Çakmak  
Prof. Dr. Jülide Yıldırım Öcal

REKTÖR  
İKTİSADİ VE İDARİ BİLİMLER FAKÜLTESİ  
İKTİSADİ VE İDARİ BİLİMLER FAKÜLTESİ

Prof. Dr. K. Levend Parnas  
Prof. Dr. Şinasi Ellialtıođlu  
Yrd. Doç. Ela Ataç  
Yrd. Doç. Dr. Mana Ece Tuna Özcivanođlu  
Ayşegül Hamarat Yavuz  
Berkay Orhaner  
Ömür ENES  
Öđrenci Konseyi

MÜHENDİSLİK FAKÜLTESİ  
TEMEL BİLİMLER  
MİMARLIK FAKÜLTESİ  
EĞİTİM FAKÜLTESİ  
İDARİ PERSONEL  
İDARİ PERSONEL  
İDARİ PERSONEL  
ÖĐRENCİ

### Kütüphane Komisyonu

Doç. Dr. Zehra Çağnan Ertuđrul  
Doç.Dr. Öncü Hazır  
Yrd. Doç. Dr. Derin İnan  
Yrd. Doç. Dr. Müge Çelik Örucü  
Eren Özaslan - Okutman  
Merve Çetinkaya Eryılmaz -İdari  
Öđrenci Konseyi  
Sinan Hanay - Öđretim Üyesi

MÜHENDİSLİK FAKÜLTESİ  
İKTİSADİ VE İDARİ BİLİMLER FAKÜLTESİ  
MİMARLIK FAKÜLTESİ  
EĞİTİM FAKÜLTESİ  
ELS DİL OKLULU  
İDARİ PERSONEL  
ÖĐRENCİ  
MÜHENDİSLİK FAKÜLTESİ

### Lisansüstü Komisyonu

Prof. Dr. Aylin Özman  
Prof. Dr. Figen Çok  
Prof. Dr. Murat Günel  
Doç. Dr. Mehmet Rüştü Taner  
Yrd. Doç. Gizem Akıncı Kayar

İKTİSADİ VE İDARİ BİLİMLER FAKÜLTESİ  
EĞİTİM FAKÜLTESİ  
EĞİTİM FAKÜLTESİ  
MÜHENDİSLİK FAKÜLTESİ  
MÜHENDİSLİK FAKÜLTESİ

### Öđrenci Toplulukları Komisyonu

Yrd. Doç. Dr. Bilge İmamođlu  
Yrd. Doç. Dr. Selen Pehlivan  
Yrd. Doç. Dr. Sühendan Er  
Pınar Baloş  
Öđrenci Konseyi  
Öđrenci Konseyi  
Öđrenci Konseyi

MİMARLIK FAKÜLTESİ  
MÜHENDİSLİK FAKÜLTESİ  
EĞİTİM FAKÜLTESİ  
İDARİ PERSONEL  
ÖĐRENCİ  
ÖĐRENCİ  
ÖĐRENCİ

### Stratejik Plan Komisyonu

Prof. Dr. Aylin Özman  
Doç. Dr. Zehra Çağnan Ertuđrul  
Yrd. Doç. Dr. Bilge İmamođlu  
Yrd. Doç. Dr. Derya Bozdođan  
Yrd. Doç. Dr. İnan Utku Türkmen

İKTİSADİ VE İDARİ BİLİMLER FAKÜLTESİ  
MÜHENDİSLİK FAKÜLTESİ  
MİMARLIK FAKÜLTESİ  
EĞİTİM FAKÜLTESİ  
TEMEL BİLİMLER

Ahmet Taşkın Taş - Okutman  
Ayşegül Hamarat Yavuz  
Esen Çağlar  
Umut Rodoplu

ELS DİL OKLULU  
İDARİ PERSONEL  
İDARİ PERSONEL  
İDARİ PERSONEL

#### Tanıtım Komisyonu

Prof. Dr. Murat Günel  
Yrd. Doç. Dr. Başak Uçar  
Yrd. Doç. Dr. Derin İnan  
Yrd. Doç. Dr. Ersun Necati Kurtuluş  
Yrd. Doç. Dr. Müge Çelik Örucü  
Dr. Nuray Lük Grove -ELS Müdürü  
Deniz Erbil  
Ayça Kurgan  
Sevgi Ulukaya - Ar-Gör

EĞİTİM FAKÜLTESİ  
MİMARLIK FAKÜLTESİ  
MİMARLIK FAKÜLTESİ  
İKTİSADİ VE İDARİ BİLİMLER FAKÜLTESİ  
EĞİTİM FAKÜLTESİ  
ELS DİL OKLULU  
İDARİ PERSONEL  
İDARİ PERSONEL  
EĞİTİM FAKÜLTESİ

#### TEDÜ Mezuniyet Komisyonu

Prof. Dr. Ali Cengizkan  
Prof. Dr. Şinasi Ellialtıoğlu  
Yrd. Doç. Dr. Başak Uçar  
Ayşegül Öden  
Baran Can Turan  
Deniz Erbil  
Pelin Kalkanoğlu  
Pınar Baloş  
Umut Rodoplu

MİMARLIK FAKÜLTESİ  
TEMEL BİLİMLER  
MİMARLIK FAKÜLTESİ  
İDARİ PERSONEL  
İDARİ PERSONEL  
İDARİ PERSONEL  
İDARİ PERSONEL  
İDARİ PERSONEL  
İDARİ PERSONEL

#### TEDÜ Programlar ve Eğitim Komisyonu

Prof. Dr. H. Belgin Ayvaşık  
Prof. Dr. Güney Özcebe  
Prof. Dr. K. Levend Parnas  
Prof. Dr. Murat Günel  
Prof. Dr. Berin Gür  
Prof. Dr. Şinasi Ellialtıoğlu  
Prof. Dr. Ayça Tekin Koru  
Dr. Nuray Lük Grove -ELS Müdürü  
Öğrenci Konseyi

REKTÖR YARDIMCISI  
MÜHENDİSLİK FAKÜLTESİ  
MÜHENDİSLİK FAKÜLTESİ  
EĞİTİM FAKÜLTESİ  
MİMARLIK FAKÜLTESİ  
TEMEL BİLİMLER  
İKTİSADİ VE İDARİ BİLİMLER FAKÜLTESİ  
ELS DİL OKLULU  
ÖĞRENCİ

#### Uluslararası Programlar Komisyonu

Prof. Dr. H. Belgin Ayvaşık  
Prof. Dr. Zuhale Yeşilyurt Gündüz

REKTÖR YARDIMCISI  
İKTİSADİ VE İDARİ BİLİMLER FAKÜLTESİ

Prof. Dr.Nergiz Dinçer	İKTİSADİ VE İDARİ BİLİMLER FAKÜLTESİ
Yrd. Doç. Dr. Bilge İmamoğlu	MİMARLIK FAKÜLTESİ
Yrd. Doç. Dr. Melih Çalamak	MÜHENDİSLİK FAKÜLTESİ
Yrd. Doç. Dr. Zeynep Bilki	EĞİTİM FAKÜLTESİ

#### Usul ve Esaslar Komisyonu

Yrd. Doç. Dr. Ersun Necati Kurtuluş	İKTİSADİ VE İDARİ BİLİMLER FAKÜLTESİ
Prof. Dr. Şinasi Ellialtıoğlu	TEMEL BİLİMLER

#### Web Komisyonu

Prof. Dr. H. Belgin Ayvaşık	REKTÖR YARDIMCISI
Doç. Dr. Cem Akgüner	MÜHENDİSLİK FAKÜLTESİ
Yrd. Doç. Dr. Buzre Yaşar	İKTİSADİ VE İDARİ BİLİMLER FAKÜLTESİ
Yrd. Doç. Dr. Derin İnan	MİMARLIK FAKÜLTESİ
Yrd. Doç. Dr. Tülin Haşlaman	EĞİTİM FAKÜLTESİ
Dr. Nuray Lük Grove -ELS Müdürü	ELS DİL OKLULU
Aylin Gelen	İDARİ PERSONEL
Deniz Erbil	İDARİ PERSONEL
Numan Pekgöz	İDARİ PERSONEL
Ömür Enes	İDARİ PERSONEL
Peyman Jaferi	İDARİ PERSONEL
Öğrenci Konseyi	ÖĞRENCİ
Sinan Hanay - Öğretim Üyesi	MÜHENDİSLİK FAKÜLTESİ
Umut Rodoplu	İDARİ PERSONEL

#### ÖĞRENCİ HİZMET BİRİMLERİ

##### Psikolojik danışmanlık

Belirtilen faaliyet dönemi içerisinde 101 öğrenci ile toplam 597 seans bireysel psikolojik danışmanlık hizmeti verilmiştir.

##### Öğrenci Danışma Merkezi

2017 - 2018 Eğitim Öğretim Yılı Oryantasyon Programı kapsamında öğrencilere “Üniversiteye Uyum” konulu seminer verilmiştir. Romantik İlişkiler Seminer Dizisi kapsamında 14 Nisan 2017 tarihinde “Kadınlar Ne İster, Erkekler Ne İster” konulu ve 27 Kasım 2017 tarihinde “İlişkilerde Sınır Nedir ve Nasıl Belirlenir?” konulu seminerler verilmiştir. İngilizce Dil Okulu Upper Kuru öğrencileri için “Kas Gevşeme Egzersizleri” etkinliği düzenlenmiştir. Etkinlik Prof. Dr. Nilüfer Voltan Acar tarafından 12-13-14 Aralık 2017 tarihinde gerçekleştirilmiştir.

## **Akademik Danışmanlık**

Tüm öğretim üyeleri, sayıları 5 ile 60 arasında değişen öğrenci grubuna akademik danışmanlık yaptılar.

## **Öğretme – öğrenme merkezi**

2017 - 2018 yılı Eğitim - Öğretim döneminde akran destekçileri kapsamında 12 akran destekçisi ile başlanmıştır.

## **AKADEMİK HİZMET BİRİMLERİ**

### **Öğretme – öğrenme merkezi**

2017 - 2018 öğretim yılında 11 seminer verilmiştir. Bu seminerlerden 5 (beş) tanesi TEDÜ öğretim üyeleri tarafından, 6 (altı) tanesi ise diğer üniversitelerden gelen öğretim üyeleri tarafından verilmiştir. Seminerlere genel olarak orta düzeyde katılım gözlenmiştir.

Seminerlerin Temaları:

- Eğitimde Takım Çalışması,
- Bilimsel Araştırma ve Yayınlarda Etik,
- Yaratıcı Ders Tasarımı,
- Eleştirel ve Yansıtıcı Düşünme,
- Temel Eğitimde Matematik ve Fen (PISA),
- Eğitim Teknolojilerinin Öğrenci Katılımını Artırmada Kullanılması,
- Erasmus+ Akademik Projeler ve Bilgi Ortaklıkları,
- Zaman Algısı, Çalışma Belleği ve Ödül Beklentisi İlişkisi,
- Öğretim yöntemleri ve tutoring hizmetleri,
- Kas Gevşetme Egzersizi.

## **TOPLUMA HİZMET FAALİYETLERİ**

### **SÜREKLİ EĞİTİM MERKEZİ (SEM)**

TEDÜ - SEM üniversite sonrası farklı bilgi alanlarında kendilerini geliştirmek isteyen gençlere, gelişen ve her gün değişen iş dünyasının çalışanlarına ve nitelikli bir iş ve bir hayat için kendini geliştirmenin gerekli olduğuna inanan her yaşta katılımcıya yönelik özgün ve kaliteli eğitim ve sertifika programları düzenlemeyi, çalışma yaşamındaki sayısız değişkenli ortamın yarattığı stresli bireyin kendini iş dışında keşfetmesine yardımcı olmayı amaçlamaktadır.

**Tablo 37. Sürekli Eğitim Merkezinde Tamamlanan Eğitimler**

Eğitim adı	Süre (saat)	Kontenjan	Başlangıç tarihi
Sosyal Medyanın Kurumsal Kullanımı	12	17	Ocak 2017
Profesyonel Yaşamda Sözlü ve Sözsüz İletişim	6	34	Şubat 2017
Medya İlişkilerinde Temel İlke Ve Yöntemler	6	5	Şubat 2017
Dijital Oyun Geliştirme Sertifika Programı Nisan 2017	64	13	Nisan 2017
Finansal Tabloların Okunması Ve Değerlendirilmesi	7	17	Mayıs 2017
Dijital Oyun Geliştirme Sertifika Programı 2017	48	11	Haziran 2017
İş İngilizcesi	36	7	Ocak 2017
İş İngilizcesi 2	72	6	Nisan 2017
İş İngilizcesi 3	36	3	Eylül 2017
İş İngilizcesi (Özel Ders)	20	1	Nisan 2017
Liderlik Ederek Projeleri Yönetmek	24	6	Aralık 2017
IELTS Programı	36	5	Şubat 2017
Konuşma Kulübü	36	7	Şubat 2017
Academy Junior	60	12	Haziran 2017
YDS (Özel Ders)	10	1	Şubat 2017
IELTS (Özel Ders)	10	1	Temmuz 2017
Proficiency Bilkent (Özel Ders)	15	1	Ağustos 2017

### **SOSYAL İNOVASYON MERKEZİ**

İstasyon TEDÜ Sosyal İnovasyon Merkezi, 8 Nisan 2016'da, çok fonksiyonlu bir ortak üretim mekanı olarak kuruldu. Bir fikir atölyesi, bir sosyal kuluçka merkezi, bir toplum merkezi, bir etkinlik merkezi ve bir ortak çalışma alanı olarak sosyal fayda odaklı aktörlerin bir araya geldiği bir etkileşim alanı olmayı öngörüyor. İstasyon'da hem TEDÜ'lülere hem de ilgili tüm kent paydaşlarına proje ve planlarını hayata geçirebilmeleri için kapasite geliştirme desteği sağlanıyor. İstasyon aynı zamanda Ankara'da sosyal inovasyon ve sosyal girişimcilik ekosisteminin gelişmesine katkıda bulunmayı ve TEDÜ'nün yenilikçi bir "şehir üniversitesi" olma vizyonu doğrultusunda üniversite-toplum etkileşiminin güçlendirilmesine destek olmayı amaçlıyor. Daha önce Araştırmadan Sorumlu Rektör Yardımcılığı'na bağlı bir birim olan İstasyon TEDÜ, Eylül 2017'den bu yana Araştırma, Teknoloji ve İnovasyon Direktörlüğü'ne bağlı bir birim olarak faaliyet gösteriyor.

### **Topluluk Oluşturma, İletişim ve Temsil Faaliyetleri**

Topluluk geliştirme faaliyetleri çeşitli aktörler arasında etkileşimin esas olduğu sosyal inovasyon çalışmaları açısından kritik önem taşıyor. İstasyon TEDÜ 2017 yılında topluluk geliştirme faaliyetleri çerçevesinde aşağıda sıralanan faaliyetleri yürüttü.

- A. İstasyon Buluşmaları** ile meetup platformu üzerinden düzenlenen bilgi/tecrübe paylaşım etkinlik serisi kapsamında düzenlenen faaliyetler
- Lavarla Pusu'la Ankara Deneyim Haritası - 07.11.2017 <https://www.meetup.com/istasyon>
- B. Sosyal fayda odaklı çalışan kurumlarla yürütülen ortak faaliyetler**
- İMECE Toplumsal Cinsiyet Eşitliği temalı destek programı Ankara buluşması - 02.12.2017
  - SoVET Sosyal Girişimcilik Semineri - 24.10.2017
  - Agile42 İş Modelleme Eğitimi - 21.10.2017
  - Marka Mutfağı - Türk Kanser Derneği İletişim Çalışması - 12.08.2017
  - Hayat Sende Derneği 15200 Belgesel Gösterimi - 25.03.2017
  - Kalkınmaya Katkı Verenler Programı - Tansu Gürpınar Söyleşisi - 23.02.2017
  - Girişimcilik Vakfı AnkaraUp - 17.02.2017
  - Robotel Ankara Ocak ayı toplantısı - 30.01.2017
  - "Türkiye'ye Hoşgeldin" Video Gösterimi ve Paneli – 26.01.2017
  - Ankara Kalkınma Ajansı - Genç Girişimciliği Geliştirme Eğitim Programı - 23-27.01.2017
- C. Katılım sağlanan önemli ulusal ve uluslararası toplantılar**
- On Birinci Kalkınma Planı Kamuda Yenilik Özel İhtisas Komisyonu 1. Toplantısı - 21.12.2017
  - Gümrük ve Ticaret Bakanlığı Sosyal Kooperatifçilik Toplantısı - 09.12.2017
  - COSME Programı Tematik Eğitimi - 28.11.2017
  - Endeavor Girişimcilik Eğitmenleri ve Vaka ile Öğretim Sempozyumu - 10.11.2017
  - Sivil Düşün Sivil Toplum Forumu - 04-05.07.2017
  - AB Bakanlığı Üniversite-Sivil Toplum Çalıştayı - 07.06.2017
  - Case-Study Alliance Turkey Vaka Yazım Çalıştayı - 22-23.05.2017
  - KUSIF Social Value Konferansı - 10.04.2017

Yukarıda sıralananlar haricinde Çankaya Belediyesi, Türk Kızılayı, Bilgi Üniversitesi, Kemerburgaz Üniversitesi, Kadir Has Üniversitesi, İzmir Akdeniz Akademisi, UNDP İstanbul Ofisi, İSveç Kalkınma Ajansı (SIDA), S360, Türkiye Teknoloji Geliştirme Vakfı (TTGV), KAGİDER ile toplantılar gerçekleştirildi.

#### **D. Uluslararası Ağlar**

- İstasyon TEDÜ, Haziran 2016'dan bu yana parçası olduğu Avrupa Sosyal İnovasyon Topluluğu (SIC Europe) ağı ile aktif iletişim halinde. Avrupa Sosyal İnovasyon Topluluğu, mevcut sosyal inovasyon aktörlerini geliştirmeyi ve güçlendirmeyi hedefleyen, Horizon 2020 desteği ile 12 üyeli bir konsorsiyum tarafından yürütülen bir program. Daha fazla bilgi için: <https://www.siceurope.eu>
- İstasyon TEDÜ, Ekim 2016'dan bu yana British Council Yaratıcı Platformlar Değişim Programı'nın bir parçası. Yaratıcı Platformlar Değişim Programı, British Council'in uluslararası ağlarıyla yerel platformları bir araya getirerek yeni bağlantılar ve fırsatlar yaratan bir program. İstasyon TEDÜ 2017 yılında British Council İstanbul ve Ankara ofisleriyle aktif bilgi paylaşımı ve iletişim çalışmaları sürdürdü. <http://www.britishcouncil.org.tr/programmes/arts/creative-hubs-exchange>
- 20-21 Nisan 2017 tarihinde, TÜBİTAK AB Ufuk2020 Kapsayıcı, Yenilikçi ve Yansıtıcı Topluluklar (Horizon 2020 Inclusive, Innovative and Reflective Societies) program sorumlusu Burcu Göğüş Doğan tarafından organize edilen ve Türkiye'den sosyal inovasyon alanında çalışan üniversitelerin davet edildiği Viyana çalışma ziyaretine (ZSI - Sosyal İnovasyon Merkezi ve Impact Hub Viyana ziyaret edilmiştir.) İstasyonTEDÜ'yü temsilen İşletme Fakültesi'nden Doç Dr Öncü Hazır katıldı. Dönüşünde kendisiyle bir bilgi aktarımı toplantısı yapıldı. ZSI (Zentrum Für Soziale Innovation | Sosyal İnovasyon Merkezi) Araştırma Bölümü sorumlusu Gorazd Weiss ile İİBF'den Zuhâl Yeşilyurt'un girişimi ile 11 Eylül 2017'de Ankara'da bir toplantı yapıldı. AB projeleri için muhtemel ortaklık şemaları görüşüldü.



- İstasyon TEDÜ, 2017 yılında, sosyal inovasyon ajansı NESTA tarafından yürütülen DSI4Europe portalında yer alan, Avrupa Dijital Sosyal İnovasyon Aktörleri haritasında yer aldı. <https://digitalsocial.eu/viz>

## I. Ankara Sosyal İnovasyon Ekosistemini Geliştirme

### A. Kamu Diyalogu Çalışmaları

Ankara sosyal girişimcilik ekosistemini geliştirilmesi için kamu sektöründen ilgili bakanlıklar (Kalkınma Bakanlığı, Bilim Sanayi ve Teknoloji Bakanlığı, Gümrük ve Ticaret Bakanlığı, Aile ve Sosyal Politikalar Bakanlığı, Çalışma ve Sosyal Güvenlik Bakanlığı, AB Bakanlığı) ve hükümetlerarası ve uluslararası örgütlerden (Avrupa Birliği Türkiye Delegasyonu, Dünya Bankası, Birleşmiş Milletler Kalkınma Programı, British Council) uzmanlarla bilgi ve deneyim paylaşımı amacıyla gerçekleştirilen toplantılar Ankara Kalkınma Ajansı ile beraber koordine ediliyor.

- Ankara Sosyal Girişimcilik Ekosistemi Kapasite Geliştirme Çalıştayı - 30.03.2017

### B. Sosyal Kuluçka Programı

Türkiye’de sosyal girişimcilik odaklı yürütülen tek kuluçka programı TEDÜ’de İstasyon TEDÜ bünyesinde yürütülüyor. Halen pilot aşamada olan sosyal kuluçka programının şekillendirilmesi için yalın ve katılımcı bir yöntem izleniyor. 2017 yılı süresince, konuyla ilgili uzman kuruluş ve kişilerle görüşmeler yürütüldü ve programın ilk versiyonunun hazırlanması için Araştırma, Teknoloji ve İnovasyon Direktörü Sanem Yalçıntaş Gülbaş koordinasyonunda çalışmalara başlandı.

Eylül 2016’da başlayan pilot kuluçka programı kapsamında bugüne kadar 9 sosyal girişim/oluşuma destek sağlandı. Pilot kuluçka programı 15 aylık kuluçka dönemini tamamlayan ilk mezununu Aralık 2017’de verdi.

İstasyon’da kuluçka programında yer alan sosyal girişimcilik faaliyetlerinin programlı şekilde desteklenmesinin yanı sıra, Ankara’da sosyal girişimcilik kapasitesini artırma konusunda çalışmalar da yürütülüyor. İstasyon TEDÜ sosyal girişimcilik ekosistemini geliştirme çalışmaları kapsamında bugüne kadar 20 ekip ve 10 birey sosyal girişim / oluşuma, finansal olmayan destekler (çalışma alanı, etkinlik alanı, eğitim, uzmanlık, mentörlük vb.) sağladı. Bu destek hizmetlerinden yararlanan kişi / oluşumların 7 tanesi TEDÜ öğrencileri idi.

## II. Proje, Program ve İş Geliştirme

### A. Tamamlanan Projeler

- İngiltere İkili İşbirliği Fonu kapsamında yürütülen “Ankara’da STK’ların Sosyal İnovasyon Kapasitesini Geliştirme” Projesi (bütçe 36.982 İngiliz Sterlini), 20 Aralık 2016 - 30 Nisan 2017 tarihleri arasında uygulandı. Proje kapsamında 2017 yılında yürütülen faaliyetler şunlardı:
  - o 8 - 13 Ocak 2017 tarihlerinde İngiltere’de sosyal inovasyon alanında önemli kuruluşlara (NEF, Nesta, Young Foundation, Ashoka UK, Social Finance ve Investing for Good) çalışma ziyareti düzenlendi.
  - o 14 - 19 Şubat 2017 tarihlerinde Sosyal İnovasyon Eğitim Programının pilot uygulaması gerçekleştirildi. Pilot uygulama 12 eğitmen ve 24 katılımcı ile 4 gün süren bir program çerçevesinde gerçekleşti. Uzmanların desteğiyle eğitime özel bir ölçme&değerlendirme sistemi geliştirildi.
  - o 13 - 15 Mart tarihlerinde İstanbul’a bir çalışma ziyareti düzenlendi. Ashoka Türkiye, Atölye İstanbul ve İmece Programı, Tasarım Atölyesi Kadıköy ile görüşüldü.
  - o Nisan 2017’de Türkiye’den 1 sosyal girişim ve 1 sosyal inovasyon örneği eğitim içeriği olarak kullanılmak üzere vaka çalışması şeklinde yazıldı.
- British Council tarafından Creative Hubs Exchange kapsamında verilen mikro hibe projesi (bütçe 4.000 İngiliz Sterlini) 10 Nisan 2017 tarihinde uygulamaya girdi. Hibe kapsamında Brighton bazlı South Coast Science ile kampüsün bulunduğu alanın hava kalitesini izleyecek bir sistem kurma çalışmaları başlatıldı.

### B. Hazırlanan ya da Süreğiden Projeler

- AB Sivil Toplum Sektörü - Ortaklıklar ve Ağlar Hibe Programı Çağrısı (CSO Partnerships and Networks on Strengthening Cooperation Between Public Sector and CSOs Grant Scheme - CSPN) çağrısına Vehbi Koç Vakfı ve Koç Üniversitesi koordinatörlüğünde hazırlanan başvuruda TEDÜ Sosyal İnovasyon Merkezi proje ortağı olarak yer aldı. Kavram notu 6 Ekim 2017'de teslim edilen ve ilk aşamayı geçen projenin tam başvuru çalışmaları 2018'de sürecek.
- Sosyal Etki Yatırımcılığı alanında İktisadi İdari Bilimler Fakültesi koordinasyonunda ODTÜ İşletme Bölümü ve 12 uluslararası partner ile hazırlanan Ufuk2020 proje başvurusunun hazırlık çalışmalarında aktif olarak yer alındı ve proje yazımında içerik desteği sağlandı.

### C. Çalışma Grupları

Çalışma grupları, TEDÜ öğrencileri, öğretim görevlileri ve çalışanlarının da içinde yer aldığı; sivil toplum, kamu, özel sektör, akademiden paydaş kişi ve kuruluşları bir araya getirerek ortak iş, proje, program geliştirmeye yönelik gruplardır. 2017'de aktif olan çalışma grupları şunlardır:

#### ● Sosyal Etki Çalışma Grubu:

Sosyal Etki Çalışma Grubu, TEDÜ ve ODTÜ'den akademisyenler, Sivil Düşün AB Program ofisi ve TEPAV'dan uzmanlar ve TEDÜ İstasyon ekibi işbirliğinde oluşturulan katılıma açık bir gruptur. Sosyal etki ölçümlemesinde nitel ve nicel yöntemlerin yanı sıra farklı disiplinler ve sektörlerden aktörleri bir araya getirir. Sosyal fayda projelerinin yarattığı değişimin ölçülmesi için göstergeler oluşturma ve metodoloji geliştirme çalışmaları sürdürür. Grup aylık periyotlarda bir araya geliyor.

#### ● Ekosistem Çalışma Grubu:

Çalışma grubu, 3'ü TEDÜ öğrencisi, 4 gönüllünün desteği ile yürütüldü. 2017'de Ankara Sosyal İnovasyon Ekosistemi haritalama çalışmasına odaklanıldı. Aktörler arası etkileşimi esas alan ekosistem yaklaşımının önemini ortaya koyma amacıyla yürütülüyor. Çalışma, sosyal girişimciler, bağışçılar/fon kuruluşları, sivil toplum / yurttaş sektörü, kamu sektörü, özel sektör ve üniversiteler gibi aktörler arası etkileşim ve işbirliğinin görselleştirilmesi ve ekosistemin iyi işleyen, kötü işleyen ya da eksik unsurlarının görünür kılınmasına odaklanıyor. <https://medium.com/istasyontedu/ankara-sosyal-inovasyon-ekosistemini-haritalamak-2174f573019>

### D. Sosyal Girişimcilik Eğitim Programı Geliştirilmesi:

AB Bakanlığı'nın kalkınma ajansları ile işbirliği içine koordine ettiği, sivil toplum kuruluşlarına yönelik kapasite geliştirme programları kapsamında sosyal girişimcilik eğitim içerikleri hazırlandı, İzmir ve Antalya'daki eğitim programlarında tam günlük eğitimler gerçekleştirildi.

## IV. Üniversite İçi Çalışmalar

İstasyon TEDÜ içinde hem öğrenciler hem de ilgili tüm yapı ve birimlerle yakın işbirliği içinde çalışmayı ilke edinmiştir. Öğrenci Konseyi, Öğrenci Dekanlığı, Sürekli Eğitim Merkezi, Uluslararası Programlar Ofisi, Kariyer Merkezi, Öğretme - Öğrenme Merkezi gibi yapılarla ve ilgili araştırma merkezleri ve bölümlerle sıkı işbirliği içinde çalışarak yüksek sosyal etki yaratmayı amaçlar. 2017'de TEDÜ içinde gerçekleştirilen faaliyetler şunlardır:

#### A. Dünya Vatandaşlığı Ek Dal Programı

Ek dal programı kapsamında verilen 3 ders (Yurttaş Katılımı, Sosyal İnovasyonu Anlamak, Bilim Felsefesine Giriş) İstasyon TEDÜ çalışanları tarafından verildi. Ayrıca, ek dalın koordinasyon çalışmalarına destek sağlandı.

#### B. Hult Prize Uluslararası Sosyal Girişimcilik Yarışması Danışma Kurulu

Hult Prize, 2009 yılından bu yana düzenlenen, üniversite öğrencilerinin sosyal fayda odaklı girişimcilik fikirlerinin uluslararası arenada yarıştığı bir ödül programı. İlk kez 2017 - 2018 döneminde yarışmaya katılan TEDÜ öğrencilerinin yarışma sürecinde İstasyon TEDÜ, eğitimler, üniversite içinde bir Danışma Kurulu oluşturulması, mentorluk desteği ve etkinlikler için kolaylaştırıcılık görevi üstlendi.

2017’de TEDÜ içinde yürütülen diğer faaliyetler: Ofis saati uygulaması ile TEDÜ öğrencileri ve ilgili öğrenci topluluklarının etkinlik ve projelerine (İhtiyaç Haritası SSP Kongre ve Mülteci Çalışma Grubu; Öğrenci Konseyi TEDx, Çorbada Tuzun Olsun; Girişimcilik ve İnovasyon Topluluğu; Open House Ankara; Özgür Kütüphane) destek verilmesi, kuluçkada yer alan sosyal girişimlerle öğrenciler arasında bilgi paylaşımı ve ortak çalışmaların desteklenmesi, Öğrenci Dekanlığı oryantasyon programının hazırlanmasına destek verilmesi, EDU401 dersi kapsamında hazırlanan sosyal sorumluluk projeleri için Eğitim Fakültesi öğrencilerine destek verilmesi, “ekolojik kampüs” çalışmalarına destek verilmesi, Zemin Mühendisliği dersinin sosyal fayda uygulamalarına destek verilmesi.

#### **V. Diğer Konular**

İstasyon TEDÜ, 2017 yılında yürütülen ve yukarıda özetlenen çalışmaları 2 kısmi zamanlı çalışan (Berivan Eliş, Direnç Erşahin), 2 çalışma burslu asistan (Merve Kavas, İlayda Baş - 1. dönem) ve Alp Uygur - 2. dönem) ve 4 gönüllünün desteği ile yürüttü.

İstasyon TEDÜ’de, uzmanlar, yürütülen projelerde kısmi zamanlı çalışan personeller, çalışma burslu öğrenciler, kuluçka programı katılımcıları, gönüllüler ve stajyerlerden oluşan değişken sayılı bir ekip çalışır. İstasyon TEDÜ, Spor Salonu’nun da yer aldığı E Blok’ta, 2. Katta, Sürekli Eğitim Merkezi’nin komşusudur.

## 4. KAYNAKLAR

### İNSAN KAYNAKLARI

#### TAM ZAMANLI ÖĞRETİM ELEMANLARI

Tablo 38. Tam Zamanlı (Kadrolu) Öğretim Elemanları

	Profesör	Doçent	Yardımcı Doçent	Öğretim Üyesi	Öğretim Görevlisi	Fak.ders veren topl.	Araştırma Görevlisi	Fakülteler Toplamı	Okutman (ELS)	Toplam
01 Ocak 2017	18	9	44	71	3	74	43	117	61	178
31 Aralık 2017	21	7	64	92	3	95	45	140	65	205

Tablo 39. Öğretim Üyelerinin Fakültere Dağılımı

FAKÜLTE	01 Ocak 2016	31 Aralık 2016
MÜHENDİSLİK FAKÜLTESİ	24	28
MİMARLIK FAKÜLTESİ	12	13
EĞİTİM FAKÜLTESİ	15	22
İİBF	17	12
FEN EDEBİYAT FAKÜLTESİ	3	17
<b>TOPLAM ÖĞRETİM ÜYESİ</b>	<b>71</b>	<b>92</b>

Tablo 40. Öğretim Üyelerinin Yaş ve Cinsiyet Dağılımları

Yaş Aralıkları	Profesör			Doçent			Yardımcı Doçent			Toplam		
	E	K	Toplam	E	K	Toplam	E	K	Toplam	E	K	Toplam
25-29			0			0			0	0	0	0
30-34			0	1		1	3	9	12	4	9	13
35-39			0		1	1	12	14	26	12	15	27
40-44		1	1	2	1	3	9	7	16	11	9	20
45-49	2	3	5	1		1	2	2	4	5	5	10
50-54	1	4	5			0	2	1	3	3	5	8
55-59	1	1	2			0	1	1	2	2	2	4
60-64	3	1	4		1	1			0	3	2	5
65-69	1	1	2			0			0	1	1	2
70-74	1	1	2			0	1		1	2	1	3
<b>Toplam</b>	<b>9</b>	<b>12</b>	<b>21</b>	<b>4</b>	<b>3</b>	<b>7</b>	<b>30</b>	<b>34</b>	<b>64</b>	<b>43</b>	<b>49</b>	<b>92</b>

Doktorasını yurt dışında tamamlamış öğretim üyeleri ve görevlileri / toplam öğretim üye ve görevlileri

30 / 95= % 31,6

## SAAT ÜCRETLİ DERS VEREN ÖĞRETİM ELEMANLARI

Tablo 41. Saat Ücretli Öğretim Elemanları, Ünvanlarına Göre

	Prof	Doç	Yard. Doç.	Dr.	Öğr. Gör.	Okutman (ELS)	Konuk / Diğer	TOPLAM
Bahar	9	3	8	28	26	2		76
Güz	8	5	8	35	28	0		84

Şekil 9: Yıllar İçinde Saat Ücretli Öğretim Elemanı Değişimi

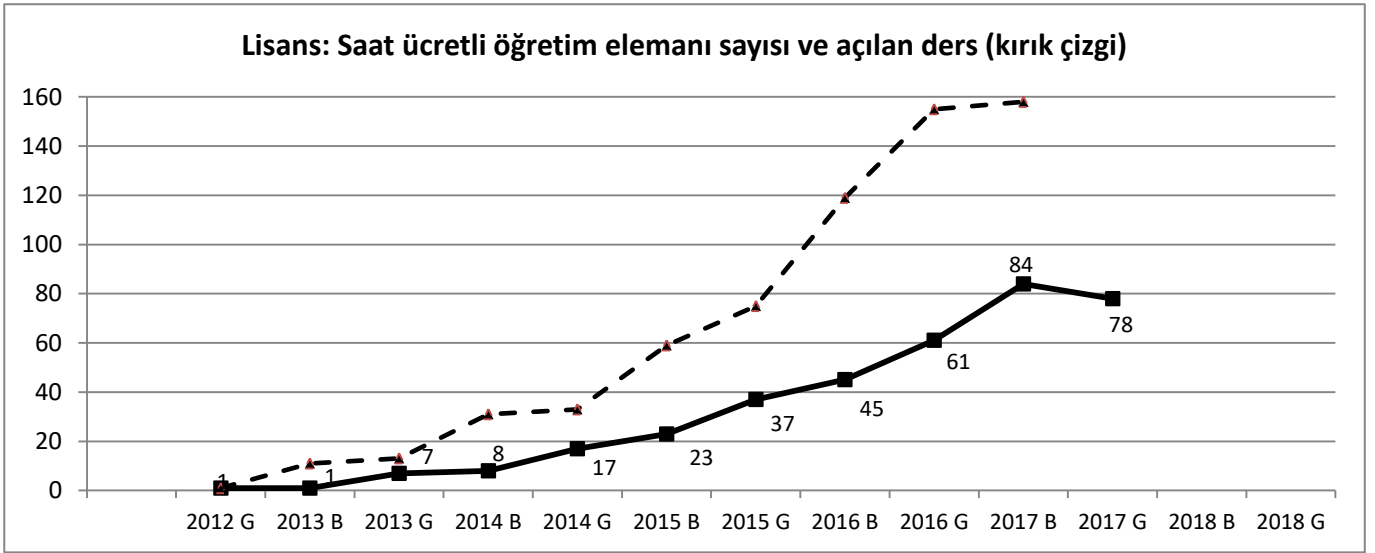

Tablo 42. Başka Üniversitede Olup TEDÜ’de Saat-Ücretli Görevlendirilen Akademik Personel

Ünvan	Geldikleri Üniversite İsimleri	Toplam sayı
Profesör	Ankara + Abant İ. Baysal	4
Doçent	Ankara + O.D.T.Ü.	3
Yrd. Doç.	Ankara + O.D.T.Ü. + Gazi + Nevşehir Hacı Bektaş Veli	6
Dr.	Hacettepe + Ankara Yıldırım Beyazıt + Bilkent	5
Öğr. Gör.	Bilkent	2
<b>Toplam</b>		<b>20</b>

## TAM ZAMANLI EŞDEĞERİ (FTE) ÖĞRETİM ELEMANLARI

Tablo 43. Tam Zamanlı Eşdeğer (FTE) Öğretim Elemanları\*

	Prof	Doç	Yard. Doç.	Dr.	Öğr.Gör.	Fakülteler Toplamı	Okutman (ELS)	TOPLAM
Bahar	17,6	8,3	34,3	4	7	71,2	49,6	120,8
Güz	23,6	8,6	66,6	11,6	12,3	122,7	65	187,7

\* Saat Ücretli 3 Eleman 1 Kadrolu Eleman Hesabıyla Toplam Eşdeğer Öğretim Elemanı Tablo 38+ Tablo 41'den gelmektedir.

## ÖĞRENCİ SAYISINA GÖRE KADROLU VE SAAT ÜCRETLİ ÖĞRETİM ELEMANLARINI

Tablo 44. Öğrenci Başına Öğretim Elemanı Göstergeleri

Gösterge	Hesap	Değer	Hesap	Değer
	1 Ocak 2017		31 Aralık 2017	
<b>Fakültelerde:</b>				
Fakültelerdeki öğrenci sayısı / <u>kadrolu</u> öğretim <u>üyeleri</u> sayısı	1504 / 71	21,2	1841 / 92	20,01
Fakültelerdeki öğrenci sayısı / fakültelerde ders veren <u>kadrolu</u> öğretim <u>elemanı</u> sayısı	1504 / 74	20,3	1841 / 95	19,37
Fakültelerdeki öğrenci sayısı / fakültelerde ders veren <u>toplam</u> öğretim <u>elemanı</u> sayısı	1504 / 147	10,2	1841 / 179	10,28
Fakültelerdeki öğrenci sayısı/ fakültelerde ders veren <u>tam zamanlı</u> <u>eşdeğeri</u> <u>öğretim elemanı</u> sayısı	1504 / 93,2	16,1	1841 / 122,7	15,00
<b>Toplamda (Hazırlık dahil):</b>				
Lisans Öğrenci sayısı / <u>kadrolu</u> ders veren öğretim elemanı sayısı	1971 / 135	14,6	2564 / 160	16,02
Lisans Öğrenci sayısı / ders veren toplam öğretim elemanı sayısı	1971 / 154,8	12,7	2564 / 244	10,50
<b>İngilizce Dil Okulunda :</b>				
Öğrenci / öğretmen (FTE okutman) oranı	467 / 61,6	7,6	723 / 65	11,12
Yüksek lisans eğitiminde				
YL öğrenci sayısı / YL programlarında ders veren FTE öğretim elemanı sayısı	58 / 14,6	4,0	92 / 23	4,0

## ÖĞRETİM ÜYESİ YARDIMCILARI

Tablo 45. Öğretim Üyesi Yardımcılarının Sayıları

Tarih	Araştırma Görevlisi	Diğer destek görevlileri (araştırmacı, tekniker, tutor, vb...)
1 Ocak 2017	43	1
31 Aralık 2017	45	

## İDARİ PERSONEL

**Tablo 46. İdari Personel Sayı ve Öğretim Elemanı Oranı**

Tarih	İdari personel sayısı	İdari personel/ kadrolu öğretim elemanı oranı	Hesap
1 Ocak 2017	85	% 48	85 / 178
31 Aralık 2017	97	% 47	97 / 205

**Tablo 47. İdari birimlerin işlevlere göre dağılımı**

ORGANİZASYON YAPISI	SAYI
Öğrenci İşleri	4
BT Hizmetleri	9
Sağlık Hizmetleri	2
Yardımcı Hizmetler	17
İdari Hizmetler	23
Mali İşler	6
Akademik Hizmetler	13
Kütüphane	4
İktisadi İşletme	22
<b>TOPLAM</b>	<b>101</b>
<b>TOPLAM (Üniversite kadrosunda, tam zamanlı)</b>	<b>97</b>

## İNSAN KAYNAKLARI DEĞİŞİM HIZI:

**Tablo 48. Personel türüne göre yıllar içinde yeni katılan ayrılan ve net artış sayıları**

Personel türü	Durum	2012 ve öncesi	2013	2014	2015	2016	2017
Öğretim üyesi + görevlisi	Yeni katılan	34	2	12	11	20	25
	Ayrılan	0	1	5	4	1	5
	Net artış	34	1	7	7	19	20
Okutman	Yeni katılan	23	16	11	15	18	10
	Ayrılan	0	5	3	6	6	5
	Net artış	23	11	8	9	12	5
İdari personel	Yeni katılan	29	11	18	8	45	19
	Ayrılan	0	6	7	5	16	9
	Net artış	29	5	11	3	29	10
Araştırma Görevlisi	Yeni katılan	9	1	11	11	16	10
	Ayrılan	0	0	5	1	4	5
	Net artış	9	1	6	10	12	5

## YURTDIŞI PERSEONEL HAREKETLİLİĞİ

**Tablo 49. Yurtdışına Ders Vermeye Giden Personel**

#	Adı Soyadı	Bölüm	Kurum	Başlama tarihi
1	Elif Karıslı	Okul Öncesi Eğitimi	University of Maribor	08.05.2017

**Tablo 50. Yurtdışına Eğitim Almaya Giden Personel**

#	Adı Soyadı	Bölüm	Kurum	Başlama tarihi
1	Ayşe Aylın Budak Gelen	Kurumsal İletişim	University of Split	23.08.2017
2	Vesife Hatırsaru	Matematik Eğitimi	Utrecht University	14.08.2017



## MALİ HUSUSLAR

### BÜTÇE BÜYÜKLÜKLERİ

Tablo 51. 2016-2017 Bütçesi

Bütçe Kalemi	2015 - 2016	2016 - 2017	2017 - 2018
<b>GELİRLER</b>			
Öğrenci Gelirleri	17.826.525	28.515.724	43.615.000
Bağış, Kira,Proje Gelirleri, TEDYÜV desteği	12.412.423	10.359.714	9.258.807
<b>Toplam Gelirler</b>	<b>30.238.948</b>	<b>38.875.438</b>	<b>52.873.807</b>
<b>GİDERLER</b>			
Personel Giderleri	20.980.676	26.922.525	38.279.124
Araştırma desteği	385.000	682.308	890.000
Eğitim Hizmet Giderleri	580.650	489.600	734.500
Sosyal Kültürel Etkinlik Giderleri	749.000	1.959.264	2.658.000
Yazılım Donanım Ekipman Giderleri	831.656	1.116.772	654.000
Seyahat Toplantı Konaklama Kütüphane Giderleri	1.238.000	1.637.600	1.766.900
Sözleşmeler Hizmet Alımı Giderleri	2.740.146	3.726.916	5.166.821
Genel İşletme Giderleri	1.277.836	1.771.258	2.224.462
Yatırım	804.694	373.985	900.000
İhtiyat akçesi	1.455.984	569.186	500.000
<b>Toplam Giderler (Yatırım Hariç)</b>	<b>30.238.948</b>	<b>38.875.429</b>	<b>52.873.807</b>

Tablo 52. Öğrenci başına cari harcamanın alınan ücretle karşılaştırması:

Bütçe yılı	2015 - 2016	2016 - 2017	2017 - 2018
B öğrenciden alınan öğrenim ücreti, TL KDV hariç	25.500	27.500	30.000
C Eşdeğer tam burs oranı (%)	%44	%47,9	%48,3
D Dönüştürülmüş öğrenim ücreti	14.280	14.327	15.510
E Lisans öğrenci sayısı	1.396	1.839	1.948
F Gerçekleşen cari harcama toplamı, TL KDV hariç	30.238.948	38.875.438	52.873.807
G Öğrenci başına harcama (=F/E)	21.661	21.139	27.143
H Dönüştürülmüş ücret/ cari harcama oranı (=D/G)	<b>0,65</b>	<b>0,68</b>	<b>0,57</b>

## KÜTÜPHANE VE BİLGİ TEKNOLOJİLERİ

1. Kütüphanede takip edilen periyodik (basılı ve elektronik) yayın sayısı: 24 basılı, 32.235 elektronik,  
Basılı süreli yayın sayıları:
  - Abone olunan yabancı dilde dergi sayısı: 13
  - Abone olunan Türkçe dergi sayısı: 3
  - Bağış yoluyla gelen yabancı dilde dergi sayısı: 0
  - Bağış yoluyla gelen Türkçe dergi sayısı: 7
  - Süreli gelen Devlet Dokümanları sayısı: 0
  - Yabancı dilde gazete sayısı: 1
  - Türkçe gazete sayısı: 0
2. Kitap sayısı: Toplam 13.432 basılı, 168.051 elektronik
3. Kitap dışı (Multimedya) Yayınlar: 900
4. Elektronik veri tabanı: 13 ücretli + 15 EKUAL
5. Kütüphanenin haftalık ortalama hizmet süresi: 98 saat
6. Net alan: 1535 m<sup>2</sup>; tarama terminali:40; öğrenciye ödünç verilen laptop: 6; tablet: 3; hesap makinesi: 12; kulaklık:4
7. Çalışma sandalyesi: 200 ; bireysel çalışma masası:200; grup çalışma masası & odası : 6

## EĞİTİM, ARAŞTIRMA ve BİLİŞİM ALTYAPISI

**Tablo 53. Üniversite yerleşimi. Eğitim, Araştırma, Yönetim ve Sosyal Amaçlı Alanlar**

Gösterge	Değer
Toplam Arazi Alanı	24.179 m <sup>2</sup>
Toplam Bina Kapalı Alanı	35.806 m <sup>2</sup>
Derslik, Amfi Alanı	5.239,62 m <sup>2</sup> / 69 adet derslik, 12 adet amfi
Laboratuvar, Atölye Alanı	2.897,88 m <sup>2</sup> / 22 adet lab., 12 adet atölye
Ofis Alanları	3.290,74 m <sup>2</sup> / 201 adet
Kütüphane, Toplantı, Çalışma, Sohbet Odaları	2.294,65 m <sup>2</sup> / 20 adet
Ahmet Ersan Konferans Salonu	220 m <sup>2</sup> / 196 kişilik
Çok Amaçlı Salon	650 m <sup>2</sup> / 200 kişilik

**Tablo 54. Üniversiteye Ait Önemli Mekansal Birimlerin Adet ve Büyüklükleri**

Mekansal Birim	m2	adet
Kütüphane B Blok	381,7	1
Kütüphane D Blok	990,74	1
Toplantı D Blok	48,5	1
Sohbet G Blok	64,84	3
Toplantı E Blok	313,37	3
Sohbet A ve B Blok	329,1	5
Toplantı A ve B Blok	166,4	6

Mekansal Birim	m2	adet
Derslik, Amfi	5239,62	69/12
Laboratuvar, Atölye	2897,88	22/12
Ofisler	3290,74	201
Kütüphane, Toplantı, Çalışma, Sohbet Odaları	2294,65	20
Büyük Konferans Salonu, Çok Amaçlı Salon	870	2
Kafeterya A Blok	190,1	1
Kafeterya C Blok	129	1
Fuaye C Blok	211,72	1
Fuaye A ve B Blok	534,5	3
Spor Tesisleri	3804,22	1
Kafeterya	320	2
Yemek Salonu	256	1
Masa Tenisi	50	1
Bilardo Salonu	64	1
Aerobik-Dans-Fitness Salonu	320	3
Kapalı Basketbol Sahası ve Tribünü	876	1
Kapalı Yüzme Havuzu (yarı Olimpik)	692	1
Sosyal İnovasyon Merkezi	216	1
Öğrenci Konseyi ve Topluluk Odaları	22	1
Sohbet Salonları ve Serbest Oturma Dinlenme Alanları	394	8

**Tablo 55. Üniversite Yerleşiminde Derslik, Amfi, Atölye ve Ofis Adet ve Büyüklükleri**

Mekansal Birim	DERSLİK m <sup>2</sup>	DERSLİK ADET	AMFİ m <sup>2</sup>	AMFİ ADET	LAB. m <sup>2</sup>	LAB. ADET	ATÖLYE m <sup>2</sup>	ATÖLYE ADET	OFİS m <sup>2</sup>	OFİS ADET
D Blok	496,2	5	798	8	72,04	1	449,16	2	626,12	60
G Blok	1423,11	17	0	0	257,88	3	258,65	1	351,68	28
H Blok	0	0	0	0	265,66	6	0	0	0	0
E Blok	0	0	0	0	0	0	779,6	3	93,64	14
A ve B Blok	2180,31	47	342	4	494,85	12	320,04	6	2219,3	99

- Kolej kampüsünde öğrenci başına düşen derslik alanı:  $4.100 \text{ m}^2 / 2.656 = 1,54 \text{ m}^2$
- Öğrenci başına düşen laboratuvar ve atölye alanı alanı:  $2897,9 / 2656 = 1,09 \text{ m}^2$

### BİLİŞİM ALTYAPISI

- Öğrenci başına düşen bilgisayar sayısı:  $257 / 2656 = 0,097$
- Maksimum internet bağlantı kapasitesi: 300 Mbit
- Web Sitesi Büyüklüğü: 13,9 Gb

**Tablo 56. Laboratuvar, Bilgisayar Odaları ve Kütüphanedeki Kurulu Bilgisayar Sayıları**

Yer	Bilgisayar Sayısı
GB07 Genel Amaçlı Kullanım Laboratuvarı	31
GB13 Genel Amaçlı Kullanım Laboratuvarı	27
H007/9 Makina ve İnşaat Mühendisliği Bilgisayar Laboratuvarı	40
A211 Bilgisayar Müh Laboratuvarı	29
A217 Bilgisayar Müh Laboratuvarı	20
A311 Elektrik Müh Laboratuvarı	18
A316 Endüstri Mühendisliği Laboratuvarı	28
B455 Bilgisayar Odaları	5
B463 Bilgisayar Odaları	5
B257 Bilgisayar Odaları	5
B263 Bilgisayar Odaları	3
Kütüphane	45
<b>TOPLAM</b>	<b>257</b>

## 5. GELİŞMELER / İYİLEŞTİRMELER

### YENİ KATILIMLAR

Tablo 57. Üniversite Kadrosuna Yeni Katılan Öğretim Üye ve Görevlileri

Ad Soyad	Fakülte/Birim	Bölüm	Pozisyon
Yüksel Kavak	Eğitim Fakültesi	Eğitim Fakültesi Dekanı	Prof. Dr.
Kürşad Demirutku	Eğitim Fakültesi	Eğitim Bilimleri Bölümü	Yrd. Doç. Dr.
Nilüfer Havva Voltan Acar	Eğitim Fakültesi	Eğitim Bilimleri Bölümü	Prof. Dr.
Vesife Hatisaru	Eğitim Fakültesi	Matematik ve Fen Bil. Eğit. Bölümü	Yrd. Doç. Dr.
Zerrin Toker	Eğitim Fakültesi	Matematik ve Fen Bil. Eğit. Bölümü	Yrd. Doç. Dr.
Çağla Öneren Şendil	Eğitim Fakültesi	Temel Eğitim Bölümü	Yrd. Doç. Dr.
Berrin Genç Ersoy	Eğitim Fakültesi	Temel Eğitim Bölümü	Yrd. Doç. Dr.
Sibel Balcı	Eğitim Fakültesi	Temel Eğitim Bölümü	Doç. Dr.
Sibel Akın	Eğitim Fakültesi	Temel Eğitim Bölümü	Yrd. Doç. Dr.
Nevin Solak	Fen-Edebiyat Fakültesi	Psikoloji Bölümü	Yrd. Doç. Dr.
Athanasios Mouratidis	Fen-Edebiyat Fakültesi	Psikoloji Bölümü	Yrd. Doç. Dr.
Bengi Ünal	Fen-Edebiyat Fakültesi	Psikoloji Bölümü	Yrd. Doç. Dr.
Çağrı Temuçin Ünal	Fen-Edebiyat Fakültesi	Psikoloji Bölümü	Yrd. Doç. Dr.
Kezban Çelik	Fen-Edebiyat Fakültesi	Sosyoloji Bölümü	Prof. Dr.
Aylin Çevik	Fen-Edebiyat Fakültesi	Sosyoloji Bölümü	Yrd. Doç. Dr.
Abdullah Umut Parmaksız	Fen-Edebiyat Fakültesi	Sosyoloji Bölümü	Yrd. Doç. Dr.
Aslıhan Salih	İ.İ.B.F.	İşletme Bölümü	Prof. Dr.
Can Armutlu	İ.İ.B.F.	İşletme Bölümü	Dr. Öğr. Gör.
Ersan Ocak	Mimarlık Fakültesi	Şehir ve Bölge Planlama	Yrd. Doç. Dr.
Orkunt Sabuncu	Mühendislik Fakültesi	Bilgisayar Müh. Böl.	Yrd. Doç. Dr.
Aykut Yıldız	Mühendislik Fakültesi	Elektrik-Elektronik Müh. B	Yrd. Doç. Dr.
Vedat Bayram	Mühendislik Fakültesi	Endüstri Müh. Böl.	Yrd. Doç. Dr.
Özkan Kale	Mühendislik Fakültesi	İnşaat Müh. Böl.	Yrd. Doç. Dr.
Ömer Music	Mühendislik Fakültesi	Makine Müh. Böl.	Yrd. Doç. Dr.
Kutluk Bilge Arıkan	Mühendislik Fakültesi	Makine Müh. Böl.	Yrd. Doç. Dr.

### GERÇEKLEŞTİRİLEN MEMNUNİYET ANKETLERİ

Yıl içinde gerçekleştirilen memnuniyet anketlerinin türü ve gerçekleştirildiği tarihler şöyledir:

- Çalışan Memnuniyeti Anketi, Aralık 2017
- Ders değerlendirme anketi Nisan ve Aralık 2017
- Öğrenci memnuniyet anketi Nisan 2017

## İDARİ GÖREVLENDİRMELER

Tablo 58. İdari Görevlendirmeler

#	Unvanı	Adı	Soyadı	Görev Yeri	Görevi	Başlama Tarihi		Bitiş Tarihi			
1	Prof.Dr.	Aslıhan	SALİH	İktisadi ve İdari Bilimler Fakültesi	Dekan V.	12	01	2017	03	08	2017
2	Okutman	Aylin	SELİN DEWAN	İngilizce Dil Okulu	Müdür Yardımcısı	01	02	2017	01	02	2020
3	Prof.Dr.	Sinan	OLKUN	Eğitim Fakültesi	Dekan	03	02	2017	31	07	2017
4	Prof.Dr.	Ali	CENGİZKAN	Mimarlık Fakültesi	Dekan	03	02	2017	03	02	2020
5	Prof.Dr.	Güney	ÖZCEBE	Mühendislik Fakültesi	Dekan	03	02	2017	03	02	2020
6	Yard. Doç.Dr.	Tülin	HAŞLAMAN	Eğitim Fakültesi / Temel Eğitim Bölümü	Bölüm Başkanı V.	13	02	2017	01	10	2017
7	Prof.Dr.	Melike	SAYIL	Fen - Edebiyat Fakültesi	Dekan V.	06	03	2017	06	03	2020
8	Prof.Dr.	Kezban	ÇELİK	Fen - Edebiyat Fakültesi / Sosyoloji Bölümü	Bölüm Başkanı V.	10	04	2017	10	04	2020
9	Yrd.Doç. Dr.	İlgin	GÖKLER DANIŞMAN	Fen - Edebiyat Fakültesi / Psikoloji Bölümü	Bölüm Başkanı	10	04	2017	10	04	2020
10	Okutman	Hamza	SUFİAN ABBASİ	İngilizce Dil Okulu	Müdür Yardımcısı	01	05	2017	01	05	2020
11	Prof.Dr.	Güney	ÖZCEBE	Fen Bilimleri Enstitüsü	Müdür	09	05	2017	09	05	2020
12	Prof.Dr.	Zuhal	YEŞİLYURT	İktisadi ve İdari Bilimler Fakültesi	Dekan Yrd.	15	05	2017	15	05	2020
13	Prof.Dr.	Kezban	ÇELİK	Fen - Edebiyat Fakültesi	Dekan Yrd.	01	06	2017	01	06	2020
14	Yrd. Doç. Dr.	Erdem	AKSOY	Eğitim Fakültesi / Yabancı Diller Eğitimi Bölümü	Bölüm Başkanı V.	07	06	2017	07	06	2020
15	Prof.Dr.	Halise Belgin	AYVAŞIK	Rektörlük	Rektör V.	01	07	2017	01	07	2021
16	Prof.Dr.	Aslıhan	SALİH	Eğitim Fakültesi	Dekan V.	01	08	2017	22	10	2017
17	Prof.Dr.	Aslıhan	SALİH	Eğitim Bilimleri Enstitüsü	Müdür V.	01	08	2017	22	10	2017
18	Prof.Dr.	Namık	GÜNAY ERKAL	Mimarlık Fakültesi	Dekan Yrd.	01	08	2017	01	08	2020
19	Prof.Dr.	Aslıhan	SALİH	İktisadi ve İdari Bilimler Fakültesi	Dekan	04	08	2017	04	08	2020
20	Prof.Dr.	Tolga Kurtuluş	ÇAPIN	Mühendislik Fakültesi / Bilgisayar Mühendisliği Bölümü	Bölüm Başkanı	31	08	2017	31	08	2020
21	Yrd. Doç.Dr.	Burze	YAŞAR	İktisadi ve İdari Bilimler Fakültesi / İşletme Bölümü	Bölüm Başkanı V.	05	09	2017	05	09	2020

#	Unvanı	Adı	Soyadı	Görev Yeri	Görevi	Başlama Tarihi			Bitiş Tarihi		
22	Yrd.Doç. Dr.	Müge	ÇELİK ÖRÜCÜ	Eğitim Fakültesi / Eğitim Bilimleri Bölümü	Bölüm Başkanı V.	07	09	2017	04	10	2017
23	Doç.Dr.	Sibel	BALCI	Eğitim Fakültesi / Temel Eğitim Bölümü	Bölüm Başkanı V.	02	10	2017	02	10	2020
24	Prof.Dr.	Nilüfer Havva	VOLTAN ACAR	Eğitim Fakültesi / Eğitim Bilimleri Bölümü	Bölüm Başkanı	05	10	2017	05	10	2020
25	Prof.Dr.	Sinan	OLKUN	Eğitim Fakültesi / Matematik ve Fen Bilimleri Eğitimi Bölümü	Bölüm Başkanı V.	02	10	2017	02	10	2020
26	Prof.Dr.	Yüksel	KAVAK	Eğitim Fakültesi	Dekan V.	23	10	2017	25	12	2017
27	Prof.Dr.	Yüksel	KAVAK	Eğitim Bilimleri Enstitüsü	Müdür	23	10	2017	23	10	2020
28	Doç.Dr.	Mehmet Onur	FEN	Fen - Edebiyat Fakültesi / Matematik Bölümü	Bölüm Başkanı V.	08	12	2017	08	12	2020
29	Prof.Dr.	Yüksel	KAVAK	Eğitim Fakültesi	Dekan	26	12	2017	26	12	2020

## YÜKSELMELER/ ATAMALAR:

Tablo 59. Yükseltmeler / Atamalar

S.N	Unvanı	Adı	Soyadı	Görev Yeri	Görevi	Yükseltildiği Unvan	Atandığı Tarihi		
1	Doç.Dr.	Tolga K.	ÇAPIN	Mühendislik Fakültesi	Öğretim Üyesi	Prof.Dr.	05	01	2017
2	Doç.Dr.	Ayça	TEKİN KORU	İİBF	Öğretim Üyesi	Prof.Dr.	05	01	2017
3	Öğr. Gör.Dr.	Bengisen	GERİDÖNMEZ	Fen - Edebiyat Fakültesi	Öğretim Üyesi	Yrd.Doç.Dr.	18	09	2017

## YENİ PROGRAMLAR, BÖLÜMLER, BİRİMLER

Fen-Edebiyat Fakültesi altında Matematik Bölümü ve İngiliz Dili ve Edebiyatı Bölümü için YÖK süreci devam etmekte ve programın 2018-2019 döneminde öğrenci alması planlanmaktadır.

Mimarlık Fakültesi altında İç Mimarlık ve Çevre Tasarımı ile Endüstriyel Tasarım bölümü için YÖK süreci devam etmekte ve programın 2018-2019 döneminde öğrenci alması planlanmaktadır.

Eğitim, Fen ve Sosyal Bilimler Enstitülerinin Lisansüstü Programlar Enstitüsü adı altında birleştirilmesi süreci devam etmektedir.

## YENİ GİRİŞİMLER/ KURUMSAL BAŞARILAR

### Şubat 2017

- TEDÜ İngilizce Dil Okulu Öğrencileri, "English for Academic Purposes: Component Focus Approach for TED University" programı kapsamında University of New Brunswick (UNB) Fredericton / Kanada'ya 3 ay süreyle dil eğitimi almak üzere gitti. Programın ilk haftasında Dil Okulu Hocalarımızdan Murat İnci de kendilerine eşlik etmek üzere öğrencilerimizin yanında bulundu.

## Mart 2017

- TEDÜ öğrencilerini Türkiye'nin önde gelen markalarıyla tanıştırap iş hayatıyla ilgili bilgi edinmelerini hedefleyen; öğrencilerin çalışmak istedikleri sektördeki firmalar ile iletişime geçebildiği, merak ettikleri soruları sorup staj başvurusunda bulunabildiği TEDÜ Kariyer Fuarı 7 Mart 2017 tarihinde, 26 firmanın katılımıyla gerçekleşti. TEDÜ Kariyer Fuarı'nda çeşitli etkinlikler eş zamanlı olarak yapıldı; özgeçmiş hazırlama, sözlü dövüş sanatı, çalışma hayatına bir adım kala ve firma tanıtımları gibi öğrencilerin merak ettiği konular hakkında kısa eğitimler ve bazı firmaların sunumlarıyla özel seanslar gerçekleştirildi.
- Üniversitemizin öğrenci merkezli ilkesi ve yaklaşımı temelinde öğrencilerimiz, öğretim üyelerimizin araştırma projelerinde yer almaktadırlar. Bu kapsamda; Elektrik-Elektronik Mühendisliği Bölümü öğrencimiz Ceren Babayiğit, Dr. Öğretim Üyesi Mirbek Turduev liderliğinde yürütülen bir araştırma grubunda yer aldı ve "Sensors and Actuators B: Chemical" adlı çalışması SCI tarafından taranan dergide yayınlandı. Öğrencimizin adı aynı zamanda yazarlar arasında da yer aldı.
- Mimarlık Bölümü Öğretim Görevlimiz Azize Elif Yabacı "A Study on the Development of a District and a University Campus with an Ongoing Interaction: Cebeci and Ankara University Campus" başlıklı araştırmasıyla [2017 Koç Üniversitesi Vekam Araştırma Ödülü](#)'nü kazandı.
- TEDÜ'nün lisans öğrencilerine sunduğu araştırma desteğinden (TEDU LAD) yararlanarak PDR öğrencilerinden Burcu Ünal, Tuğçe Temizöz ve Aybüke İnan hocaları Ar. Gör. Hazal Yılmaztürk ile yürüttükleri gençlik ve katılım konulu çalışmalarının bir boyutunu hocaları Prof. Dr. Figen Çok'un da katıldığı 2 - 4 Mart 2017 tarihlerinde Atina'da düzenlenen Young People as Active Citizens in Europe -CatchEyoU konferansında sundular.
- 19 - 24 Mart 2017 tarihlerinde Antalya'da gerçekleşen Türkiye Üniversitelerarası Bilek Güreşi Şampiyonası'nda Üniversitemizi temsil eden Ece Coşkuner, Şeyma Tuğçe Alptekin, Betül Kara; Kadınlar kategorisinde Türkiye 3. oldular. Şeyma Tuğçe Alptekin sağ ve sol kolda altın madalya, Ece Coşkuner ise sol kolda altın madalya kazandı.
- TEDU E-Sports Topluluğu, eski e-spor profesyonel oyuncusu ve sevilen Twitch yayıncısı Muhammed "Theokoles" Işık ile 28 Mart 2017 Salı günü keyifli bir söyleşi gerçekleştirdi. Söyleşide e-sporun geçmişi ve geleceği hakkında soru cevap yapılırken, anlatılan ilginç anılar ile de eğlenceli bir atmosfer yakalandı.
- TEDÜ Fotoğrafçılık Topluluğu'nun düzenlediği "TEDÜ'de İnsan" konulu Fotoğraf Yarışması'nda ödüller sahiplerini buldu. Birincilik ödülü Ahsen Senem Sırma'nın, ikincilik ödülü Burcu Kaplan'ın, üçüncülük ödülü ise Aylin Alicanoğlu'nun oldu.

## Nisan 2017

- İktisadi ve İdari Bilimler Fakültesi İşletme Bölüm Başkanımız Doç. Dr. Öncü Hazır, Bilim Akademisi tarafından 2013 yılından bu yana düzenlenen Bilim Akademisi Genç Bilim İnsanları Ödül Programı kapsamında "2017 BAGEP Genç Bilim İnsanı" ödülüne layık görüldü.



- TEDÜ Sinema Topluluğu tarafından düzenlenen “1. Gri Meşale Kısa Film Yarışması”nda ödüller sahiplerini buldu. 1.lık ödülünü Kafes filmiyle Doğukan Gültaktı, 2.lık ödülünü Sis filmiyle Çağrı Mert Kurtoğlu, 3.lük ödülünü ise Freedom filmiyle Mert Yenilmez kazandı.
- Öğrenci Danışma Merkezi tarafından “Romantik İlişkiler Seminer Dizisi” & “Kadınlar Ne İster, Erkekler Ne İster?” konulu seminer düzenlendi.
- TEDÜ EduAction Topluluğu tarafından “Türkiye’de Çocuk Olmak” temasıyla bir panel düzenlendi. Panelde açılışı, Eğitim Fakültesi Dekanı Prof. Dr. Sinan Olkun yaptı. Ardından Anadolu Üniversitesi Eğitim Fakültesi Öğretim Üyesi Hasan Gürgür “Bütünleştirme Uygulamaları: Güncel Durum ve Çözüm Bekleyen Sorunlar” konulu sunumunu gerçekleştirdi. Ardından katılımcılar, Eğitim Fakültesi Öğretim Üyemiz Mana Ece Tuna’nın Göçmen Çocuklar için Destekleyici Bir Çevre Yaratmada Öğretmenin Rolü” konulu konuşmasını dinledi. Kürsüde son olarak Dr. Öğretim Üyesi Elif Karslı ve TEDÜ öğrencileri “Yeni Nesil Öğretmen Adayları Göçmen Çocuklar için Çalışıyor” konusuyla katılımcılarla bir araya geldi.
- İhtiyaç Haritası kurucularından Dr. Ali Ercan Özgür, TEDÜ İhtiyaç Haritası Topluluğu’nun düzenlediği “Gönüllülük Nedir?” temalı söyleşisini gerçekleştirdi.
- 26 - 28 Nisan 2017 tarihlerinde Ege Üniversitesinde gerçekleştirilen 20. Uluslararası İktisat Öğrencileri Kongresi’nde, Ekonomi Bölümü 4. sınıf öğrencilerimizden Cansu Oymak ve Melih Artar, bitirme projeleri kapsamında hazırladıkları sunumları ve makaleleri ile “Youwatch” teşvik ödülüne layık görüldüler.

## Mayıs 2017

- Aclan Acar’ın bağışları ve TEDÜ Mütevelli Heyeti’nin kararıyla, TEDÜ B148 numaralı sınıf merhum Ahmet Tanju Oğuz’un adını aldı. Kurdelenin kesilip sınıfın açılmasından sonra Aclan Acar ve Tanju Oğuz ile olan anılarından bahsederek onu andılar. Etkinlik, TEDÜ Mütevelli Heyet Başkanımız Selçuk Pehlivanoglu’nun konuşmasıyla son buldu.
- TEDÜ İngilizce Dil Okulu ile Celayir İlköğretim Okulunun işbirliği kapsamında Celayir İlköğretim Okulu öğrencilerine bir dönem boyunca ders veren öğrencilerimiz, minikler için bir kütüphane hazırlayarak dönemi sonlandırdı.
- Öğrencimiz Hilal Zeyneb Saraç, 400 m. Serbest Kadınlar Yarışı’nda Türkiye Şampiyonu oldu.
- SSPKONGRE III, TEDÜ’nün ev sahipliğinde ve TEDÜ İhtiyaç Haritası Topluluğu, aktif-İz Gençlik Topluluğu ve Gençlik Çalışmaları Derneğinin ortak organizasyonu ile 6 Mayıs 2017 tarihinde gerçekleştirildi. SSPKONGRE’de sunulan projelerin ana temalarını ise sosyal etki, sosyal girişimcilik, aktif yaşlanma, mülteci adaptasyonu ve dezavantajlı gruplara yönelik yapılan faaliyetler oluşturdu.
- Siyaset Bilimi ve Uluslararası İlişkiler Bölümü 2. sınıf öğrencimiz aynı zamanda Türkiye Modern Pentatlon Federasyonu Milli Takım Sporcumuz İpek Akşin, Üniversitelerarası Türkiye Eskrim Şampiyonası’nda 3. olup, bronz madalya kazandı.
- TEDÜ “Avrupa Günü” kapsamında düzenlediği organizasyonla 9 Mayıs 2017 tarihinde AB Türkiye Delegasyonu, AB Bilgi Merkezi, Erasmus Öğrenci Ağı (ESN) ve Avrupalı Kültür Merkezleri ile birlikte Avrupa

Günü'nü kutladı. Günün bütünleştiriciliğini vurgulamak amacıyla Türkiye'nin AB Büyükelçisi Faruk Kaymakçı'nın konuşmasıyla başlayan etkinlikte, 12 farklı kuruluşun standları ile geniş bir yelpazede bilgilendirmeler yapıldı. Katılımcılara Avrupa mutfağının leziz örneklerinin sunulduğu organizasyon, The Bluestone Band konseri ile sonlandı.

- Üniversitemizde ilk defa düzenlenen “Şiir Dinletisi” etkinliği, İngilizce Dil Okulu Yazma Merkezi tarafından, M. Eray Eren ve Fatih Ekinci danışmanlığındaki öğrencilerimizin gayretli çalışmalarıyla 11 Mayıs 2017 Perşembe günü gerçekleştirildi.
- 16. Uluslararası Orta Doğu Ekonomi Birliği (Middle East Economic Association-MEEA) konferansı, 18 - 20 Mayıs 2017 tarihlerinde TEDÜ’de gerçekleşti. Sayın Rektörümüz Murat Tarımcılar’ın açılış konuşması ile başlayan ve ana teması “Orta Doğu’da Ticaret ve Kapsayıcı Büyüme” olan konferansta; uluslararası ticaret, makroekonomi, mikroekonomi, işgücü piyasası, büyüme, kalkınma ve finans konularında çok sayıda uluslararası araştırma sunuldu. Konferansta, akademisyenlerin yanı sıra kamu ve özel kurumların üst düzey temsilcileri de katılım sağladı.
- TEDÜ Öğrenci Konseyinin öncülüğünde bir araya gelen TEDxTEDÜ ekibi, 20 Mayıs 2017 Cumartesi günü “Farklılık Yankısı” teması ile TEDÜ’de bir TEDx organizasyonu gerçekleştirdi. Farklılık konusu, çeşitli disiplinlerden 8 konuşmacı tarafından ele alındı. Organizasyon, performans sanatçıların katılımı sayesinde katılımcılara unutulmaz bir TEDx deneyimi yaşattı.
- Erasmus+ programı kapsamında Vaka Analizi Yöntemi ile Ders Verme ve Vaka Yazma Çalıştayı 22 - 23 Mayıs 2017 tarihlerinde TEDÜ’de gerçekleştirildi.
- Üniversitemiz Endüstri Mühendisliği Bölümü öğrencisi Şeyma Tuğçe Alptekin, Polonya’da yapılan Avrupa Bilek Güreşi Şampiyonası’nda 55 kg. Kadınlar kategorisinde hem ülkemize hem üniversitemize Avrupa Üçüncülüğü getirdi.
- Üniversitemiz öğrencilerinden Hilal Zeyneb Saraç, Marmaris’te gerçekleşen 5. Uluslararası Arena Aquamasters Open Water Şampiyonası’nda, 6 km. Dayanıklılık Parkuru Kadınlar Pre-Master kategorisinde 1. oldu. Ayrıca 4x500 bayrak takımı yarışlarında Hilal Zeyneb Saraç-Nida Eliz Üstündağ-Buse Topçu-Nilay Erkal’dan oluşan takım, Aquamasters & Aquayouths Kadın & Erkek Genel Klasman 1.’si oldu.
- TEDÜ Mimarlık ve Tasarım Topluluğu’nun gelenekselleştirmeyi amaçladığı Tasarım Pazarı’nın ikincisi, okulumuz Çim Amfisi’nde düzenlendi. Aralarında okulumuz öğrencilerinin de bulunduğu 24 farklı tasarımcıyla gerçekleşen etkinlik, Müzik Topluluğu’nun da desteğiyle eğlenceli bir atmosferde gerçekleştirildi.
- İngilizce Dil Okulu Merkezimiz tarafından M. Eray Eren, Burcu Asena, Fatih Ekinci danışmanlığında 23-26 Mayıs 2017 tarihleri arasında Fatma - Semih Akbil Kültür Merkezi - Fuaye Alanı’nda “Şiir Sergisi” düzenlendi. Şiirler, katılımcıların hayal dünyasında bir kağıt üzerine farklı boyalar ve teknikler kullanılarak ya da bir yerleştirme olarak tekrar yaratıldı.

- 26-27 Mayıs 2017 tarihlerinde kampüsümüzde TEDÜ Bahar Şenliği düzenlendi. Şenliğin ilk gününde açık hava sineması kurularak Çim Amfi'de "Her şey Güzel Olacak" filminin gösterimi gerçekleştirildi; 27 Mayıs tarihinde ise yine Çim Amfi'de düzenlenen konser ile Pamela, TEDÜ Ailesi'ne unutulmaz bir akşam yaşattı.
- İngilizce Dil Okulu okutmanlarımızdan Funda Kelahmetoğlu ve Metin Kaya, Prag'da düzenlenen Uluslararası Sosyal Bilimler ve Eğitim Alanında Stratejik Araştırmalar Konferansı'nda sunum yaparak "Araştırma Ödülü" kazandılar.

## Haziran 2017

- İnşaat Mühendisliği Bölümü Öğretim Üyesi Dr. Öğretim Üyesi Melih Çalamak'ın bölüm lisans öğrencileri Aslı Kobal, Gizem Bilgin ve Halit Demirkapu ile birlikte yürüttüğü "Kemirici Hayvanların Toprak Dolgu Barajların Sızma Davranışı Üzerindeki Etkileri" başlıklı lisans araştırma projesinin bulguları, bu yıl Cancun Meksika'da düzenlenen 16. Dünya Su Kongresi'nde bir poster ile sunuldu.
- TED Ankara Koleji Mezunları Derneğinin geleneksel olarak düzenlediği "Kuru Fasulye Günü" etkinliği 4 Haziran 2017 Pazar günü TEDÜ'de gerçekleşti. Sahneyi öncelikle geçen yıl Ankara Kolejinden mezun olan "B8" grubu aldı. Sonrasında ise Mezunlar Korosu, ardından Ankara Koleji mezunlarının da bulunduğu Grup Fadiyez sahne alarak akapella olarak seslendirdiği şarkılarıyla keyifli anlar yaşattı. Çeşitli standların kurulduğu, ödül oyunlarının oynandığı etkinlikte, sahneye son olarak Antipass çıktı.
- Dünya Vatandaşlığı Ekdalı derslerinden CIT 350 Sosyal Çevre Etiği dersini alan TEDÜ Mimarlık Bölümü öğrencilerimizden Aysu Gürman, Bestenur Öztürk ve Özge Turgay, TRT Haber ekranlarında yer alan Kadim adlı belgeselin "Sandras - Kaunos" ve "Yedigöller" bölümlerine konuk oldu.
- Sürekli Eğitim Merkezlerinin malî ve bürokratik sorunlarının yetkili merciler karşısında tek elden güçlü şekilde temsil edilerek çözümlenmesini sağlamak ve düzenlenen tüm eğitim programları için standardizasyon, akreditasyon, değerlendirme ve bilgilendirme çalışmaları yaparak Sürekli Eğitim Merkezlerinin daha aktif ve kaliteli eğitim veren kurumlar haline getirilmesini sağlamak amacıyla kurulan Üniversiteler Sürekli Eğitim Derneğinin (ÜNİSED) Genel Kurulu'nda Üniversitemizi temsilen TEDÜ - SEM Yöneticimiz Füsün Okutan aday olarak Yönetime girmeye hak kazandı ve Sekreterlik görevini üslendi. 7 Haziran 2017 günü gerçekleşen ilk Yönetim Kurulu toplantısına da ev sahipliği yaparak yeni yönetim, Kampüsümüzde ağırlandı.
- TEDÜ Mimarlık Fakültesi Şehir ve Bölge Planlama Bölüm Başkanı Prof. Dr. Baykan Günay'ın "Harita ve Planlarla Ankara Baykan Günay Belgeliği" isimli sergisi, 28 Haziran 2017 Çarşamba günü Fatma Semih Akbil Fuaye Alanı'nda açıldı. Rektörümüz Prof. Dr. Murat Tarımcılar ile Rektör Yardımcımız Prof. Dr. H. Belgin Ayvaşık'ın da katılım gösterdiği sergi, açılış kokteylinin ardından Baykan Günay'ın sunumuyla devam etti.
- Rektörümüz Prof. Dr. Murat Tarımcılar'ın aramızdan ayrılacak olması sebebiyle, 29 Haziran 2017 Perşembe günü kampüsümüzde bulunan Çok Amaçlı Salon'da bir Veda Töreni düzenlendi. TEDÜ Ailesi'nin bir arada olduğu organizasyon, Murat Tarımcılar'ın veda konuşmasıyla başladı. Karmaşık duygular içerisinde olduğunu vurgulayan Tarımcılar, konuşmasında, TEDÜ Ailesi'nin bir parçası olmaktan dolayı gurur ve mutluluk duyduğunu dile getirirken birlikte çalıştığı ekip arkadaşlarına tek tek teşekkür etmeyi de ihmal

etmedi. Tarımcılar'ın ardından kürsüye çıkan Mütevelli Heyet Başkanı S. Selçuk Pehlivanoglu ise Rektörümüz Murat Tarımcılar'a teşekkürlerini sunarak hediyelerini takdim etti.

- Sürekli Eğitim Merkezi tarafından TEDÜ'de düzenlenen Academy Junior Programı, 12 Haziran tarihinde başladı. 23 Haziran tarihine kadar devam eden program, 7 - 14 yaş arası çocukların İngilizce konuşma becerilerinin gelişimine eğlenceli aktivitelerle destek olurken, çocuklara üniversite ortamını yakından tanıma şansı verdi.
- Rektörümüz Prof. Dr. Murat Tarımcılar'ın aramızdan ayrılacak olması sebebiyle, 29 Haziran Perşembe günü Kampüsümüzde bulunan Çok Amaçlı Salon'da bir Veda Töreni düzenlendi. TEDÜ Ailesi'nin bir arada olduğu organizasyon, Murat Tarımcılar'ın veda konuşmasıyla başladı. Tarımcılar'ın ardından kürsüye çıkan Mütevelli Heyet Başkanı S. Selçuk Pehlivanoglu ise Rektörümüz Murat Tarımcılar'a teşekkürlerini sunarak hediyelerini takdim etti.

### Temmuz 2017

- TEDÜ 2016 - 2017 Akademik Yılı Mezuniyet Töreni, 01 Temmuz Cumartesi günü, üniversitemizde bulunan Çim Amfi'de gerçekleşti. Akademik eğitimlerini başarıyla tamamlayan öğrencilerimiz kep atma coşkusuyla yeni yaşamlarına "merhaba" dedi.
- Üniversitemizin Uluslararası İlişkiler Bölümü öğrencisi İpek Akşin, 25 - 30 Haziran 2017 tarihleri arasında yapılan Avrupa Gençler Şampiyonası'na, Türkiye Modern Pentatlon Federasyonu milli sporcusu olarak katıldı. İpek Akşin, şampiyonada bireysel kategoride Avrupa 8'incisi, takım kategorisinde ise takımıyla birlikte Avrupa 2.'si oldu.
- TÜBİTAK'ın 2017 yılı 1. Dönem çağrı sonuçlarına göre; Elektrik-Elektronik Mühendisliği Programı Öğretim Üyemiz Dr. Öğretim Üyesi Çiçek Hatice Boztuğ Yerci'nin TÜBİTAK 1001 programına sunduğu proje teklifi desteklenmeye layık bulundu. 36 ay boyunca sürecek olan "Tümler – Metal – Oksit – Yarıiletken Teknolojisiyle Uyumlu Gerinimli Germanyum Işık Kaynağı Geliştirilmesi" başlıklı projenin bütçesi ise 359.070,97 TL.
- TÜBİTAK'ın 2017 yılı 1. Dönem çağrı sonuçlarına göre; Eğitim Fakültesi Yabancı Diller Eğitimi Bölümü Öğretim Üyemiz Dr. Öğretim Üyesi Erdem Aksoy'un "Sınıf Öğretmenlerinin İngilizce Öğretim Becerilerinin Tematik Yaklaşımla Geliştirilmesi" başlıklı 3501 projesi, TÜBİTAK tarafından desteklenmeye uygun bulundu.
- 15 Temmuz 2016 günü gerçekleşen hain darbe girişiminin birinci yıldönümünde, Üniversitemizde 15 Temmuz Şehitleri ve Gazileri Anma Günü etkinliği düzenlendi. 14 Temmuz Cuma günü Üniversitemizin kampüsünde bulunan Ahmet Ersan Konferans Salonu'nda saat 11.00'de başlayan törene, TEDÜ Mütevelli Heyet Başkanı Selçuk Pehlivanoglu, TEDÜ Rektör Vekili Prof. Dr. H. Belgin Ayvaşık ile Üniversitemizin akademik ve idari personeli katılım gösterdi. Tören, 15 Temmuz Demokrasi Şehitleri'nin manevi huzurunda bir dakikalık saygı duruşunun ardından İstiklâl Marşımızın okunmasıyla başladı. Daha sonra H. Belgin Ayvaşık ile Mütevelli Heyet Başkanımız Selçuk Pehlivanoglu kürsüye çıkarak günün anlam ve önemini belirten konuşmalarını yaptı.

- 11 Temmuz - 26 Temmuz 2017 tarihleri arasında Üniversitemizde TEDÜ Tanıtım Günleri ve Tercih Danışmanlığı düzenlendi. TEDÜ Tanıtım Ekibi, Ankara'dan ve Türkiye'nin çeşitli illerinden Üniversitemizi ziyarete gelen ve tercih danışmanlığı hizmeti almak isteyen aday öğrenci ve veliler için çalıştı. Aday öğrenci ve veliler, kampüsümüzün Çim Amfisi'nde kurulan stantlarda fakülte ve programlar hakkında hocalarımızdan detaylı bilgi alırken, tanıtım ekibimizle kampüs turlarına çıkarak Üniversitemizi öğrencilerimizden dinleme ve yakından tanıma fırsatı buldu. "Bonus Hoca" olarak tanınan Süleyman Beledioğlu ve İsmail Yolcu ise tercih danışmanlığı almak isteyen ziyaretçilerimizden oldukça yoğun ilgi gördü.

### **Ağustos 2017**

- 3 Ağustos 2017 Perşembe günü saat 19.00'da Fatma-Semih Akbil Kültür Merkezi Erdoğan Bayraktar EAG Demir San. A.Ş Amfisi'nde TEDÜ Mezunlar Derneğinin 1. Olağan Genel Kurulu düzenlendi. Genel Kurul'un açılış konuşmasını Kurucu Başkan Çağrım Koçer yaptı. Çağrım Koçer'in konuşmasının ardından İstiklal Marşı ve saygı duruşunda bulunuldu. Divan Kurulu için öneri dilekçesi gereğince, Cengiz Bıçakcıoğlu oy birliğiyle Divan Başkanlığı'na seçildi. Genel Kurul'da geçici yönetim kurulu ibra edildikten sonra yerine 1. Yönetim Kurulu, Denetim Kurulu ve Disiplin Kurulu oylarıyla seçildi. TEDÜ Mezunlar Derneğinin seçilen Yönetim Kurulu'nun Başkanlık görevini Batuhan Önder üstlendi. Gündemin son maddelerinden biri ise TEDÜ Mezunlar Derneğinin TEDFED'e üyeliğine karar verilmesi oldu. Bu doğrultuda yapılan oylamada, TEDÜ Mezunlar Derneği üyelerinden 3 asıl, 3 yedek TEDFED delegesi seçildi.
- 11 - 17 Ağustos 2017 tarihleri arasında Kampüsümüzde TEDÜ Kayıt Günleri düzenlenerek yeni akademik yılda ailemize katılacak olan öğrencilerin kayıtları tamamlandı.

### **Eylül 2017**

- Makine Mühendisliği Programı Öğretim Üyemiz Prof. Dr. Levend Parnas'ın yürütücülüğünü yaptığı ve ODTÜ Havacılık ve Uzay Mühendisliği Bölümü ile birlikte gerçekleştirilecek olan helikopter projesi, TUSAŞ ve Savunma Sanayi Müsteşarlığı tarafından desteklenmeye layık görüldü. 3 yıl sürmesi planlanan projede, yeni nesil helikopterlerin ileri kompozit palleri için bir tasarım metodolojisi geliştirilecek.
- Öğretmenlik uygulaması ve okul deneyimi ile ilgili sorunların tartışılması amacıyla Ankara ilinde bulunan üniversitelerden uygulama dersi sorumlularının katılımıyla, Üniversitemizde toplantı gerçekleştirildi. Toplantıya Ankara İl Milli Eğitim Müdür Yardımcısı İrfan Yurtdoğan, Şube Şefi Yılmaz Yıldırım ve Üniversitemizin Eğitim Fakültesi Dekan Yardımcısı Yrd. Doç. Dr. Tülin Haşlamam katıldı. TEDÜ olarak uygulama derslerine yönelik bilgilerin paylaşıldığı, sorunların tespit edildiği ve bu sorunlara yönelik çözümlerin tartışıldığı toplantıya ev sahipliği yapıldı.

### **Ekim 2017**

- Bu yıl TEDÜ, Hult Prize'ın kampüs ayağının gerçekleşeceği üniversitelerden birisi oldu. Bill Clinton'ın açıkladığı soruna en iyi çözümü bulan grup, Üniversitemizde gerçekleşecek olan etkinlikte, jüriler tarafında belirlenecek ve dünya bölgesel finallerine katılmaya doğrudan hak kazanacak. Bölgesel aşamada başarılı olması durumunda ise Google, Intel, Amazon gibi şirketlerin kendilerine uzman desteği vereceği büyük

finale katılacak ve büyük ödülü kazanma şansına sahip olacak. Buluşmanın bilgilendirme toplantısı ise 4 Ekim 2017 tarihinde Kampüsümüzde gerçekleşti.

- TEDÜ Psikoloji Bölümü, Gelişim Odaklı Klinik Çocuk ve Ergen Psikoloji Programı tarafından 2 - 3 Ekim 2017 tarihlerinde TEDÜ Ahmet Ersan konferans Salonu'nda çocuklarda uyku bozukluklarına yönelik seminer ve çalışma grubu düzenlendi.
- TEDÜ Okçuluk Takımımız 6 - 8 Ekim 2017 tarihlerinde katıldığı Hacettepe 50. Yıl Okçuluk Festivali'nde, "Olimpik Kadınlar" kategorisinde Takım Birinciliği (Altın Madalya), "Bireysel" kategoride ise Maide Karaduman Gümüş Madalya, Gizem Doğa Yiğit ise Bronz Madalya kazandı.
- Öğrencilerimizin, toplum hizmeti yürütmenin sivil hayata ve kendilerine olası katkısı; yerel, ulusal ve uluslararası gönüllülük faaliyetlerinin kişilere ve topluma olası etkileri konularında ayrıntılı bilgi edinmelerini sağlamak amacıyla, ülkemizde Avrupa Gönüllü Hizmeti (European Voluntary Service-EVS) faaliyetini yürüten Avrupa Birliği Bakanlığı Avrupa Birliği Eğitim ve Gençlik Programları Merkezi Başkanlığı (Türkiye Ulusal Ajansı) katkısıyla 19 Ekim 2017 tarihinde Avrupa Gönüllü Hizmeti (EVS) bilgilendirme toplantısı yapıldı. Toplantıda Üniversitemiz öğretim üyelerinden Vesife Hatisaru, AB Hibe Programları: Erasmus+ hakkında; Türkiye Ulusal Ajansı uzmanlarından Emirhan H. Aslan, EVS hakkında bilgilendirme yaptı. Toplantıda Üniversitemiz İngilizce Dil Okulu Öğretim Görevlilerinden Ahmet Taşkın Taş ise oldukça verimli bir deneyim paylaşımında bulundu.

## Kasım 2017

- Ölümünün 79. yılında Cumhuriyetimizin Kurucusu Gazi Mustafa Kemal ATATÜRK'ü anmak ve saygılarımızı iletmek amacıyla Kampüsümüzde 10 Kasım Atatürk'ü Anma Günü'ne özel tören düzenlendi. Tören, öğretim üyelerimiz, idari kadromuz ve öğrencilerimizin katılımıyla gerçekleşti. TEDÜ Ailesi'nin salona yerleşmesinin ardından saatlerin 09:05'i göstermesiyle saygı duruşunda bulunularak İstiklal Marşı okundu. Sevgi, minnet ve özlemle andığımız Atatürk'ün fikirlerini, duygularını daha iyi anlayabilmek ve hissedebilmek adına tören sonrasında gerçekleştirilen etkinlikte ise Prof. Dr. Bozkurt Güvenç, TEDÜ Ailesi ile bir araya gelerek "Atatürk'ü Nasıl Analım?" başlıklı sunumunu gerçekleştirdi.
- 22 Kasım 2017 tarihinde Ahmet Ersan Konferans Salonu'nda düzenlenen etkinlikle, yeni açılan Ekonomi ve Finans Yüksek Lisans Programımızın tanıtımı yapıldı. Hedef kitlesi, üniversiteden yeni mezun olmuş, lisans derecesini ekonomi ve işletme alanları dışında almış olan ve finans sektöründe işe girmek, kendilerini geliştirmek isteyen genç profesyoneller ile Ankara'da banka şubelerinde çalışanlar olarak belirlenen programın etkinliği, İktisadi ve İdari Bilimler Fakültesi Dekanımız Prof. Dr. Aslıhan Salih'in sunumu ve konuşmacılarla birlikte bir panel şeklinde gerçekleştirildi. Etkinlikte konuşmacı olarak, Morgan Stanley Menkul Değerler Genel Müdürü Sayın Tefvik Aksoy, FIBA Bank Yönetim Kurulu Başkan Vekili Sayın Fevzi Bozer ve QNB Finansbank Yönetim Kurulu Başkan Yardımcısı Sayın Sinan Şahinbaş yer aldı.
- Eğitim Fakültesi öğretmenleri ve öğrencileri başta olmak üzere EduAction Topluluğu, 24 Kasım 2017 günü Saat 11.00'de Anıtkabir Protokol Etkinliği'ni gerçekleştirdi. EduAction Topluluğu Yönetim Kurulu Üyesi Sayın İlmiye Edepli ve Sayın Korhan Şahin'in mozoleye çelenk bırakmasının ardından Sayın Edepli, Atatürk'ün bize bahsettiği Öğretmenler Günü'nün anlam ve önemini vurgulayan konuşmasını

gerçekleştirdi. EduAction Topluluğu tarafından düzenlenen ve tüm gün boyunca devam eden Öğretmenler Günü Etkinliği, Anıtkabir ziyaretinin ardından Kampüsümüzde devam etti. Günün anlam ve önemine uygun olarak Ahmet Ersan Konferans Salonu'nda düzenlenen seminerde, Köy Enstitüsü Mezunu Emekli Öğretmen Sayın Hüseyin Kızıllırmak, TEDÜ'lülerle bir araya gelerek "Köy Enstitüleri ve Öğretmenlik Üzerine" konulu konuşmasını gerçekleştirdi.

## Aralık 2017

- TEDU400 Seminerleri kapsamında, TEDÜ Eğitim Fakültesi Temel Eğitim Bölümü ve EduAction Topluluğu'nun katkılarıyla, 1 Aralık 2017 tarihinde Ahmet Ersan Konferans Salonu'nda "Türkiye'de Çocuk Olmak" adlı etkinliğin ikincisi, "Çocuk İstismarı" başlığı altında gerçekleştirildi. Seminerde, ilk konuğumuz "Öğretmenlik Mesleği, Öğretmen Eğitimi ve Çocuk İstismarı" konularında bizleri aydınlatan ODTÜ Eğitim Fakültesi'nden Sn. Dr. Yasemin Tezgiden Cakcak oldu. Nasıl bir öğretmen yetiştirdiğimizi sorgulayan doktora tezini 2015 yılında savunan ve bu tezle 2016 yılı Serhat Özyar Yılın Bilim İnsanı Onur Ödülü'nü kazanan Dr. Tezgiden Cakcak, eleştirel pedagoji bakış açısına dayalı olarak öğretmenlerin çocuk istismarı konusunda farkındalık kazanmalarının gerekliliğini ve bu açıdan nitelikli öğretmen yetiştirmenin önemini anlattı. Kamuoyunda "Saadet Öğretmen" olarak bilinen ve İzmir'de görev yaptığı okulda yaşanan çocuk istismarı vakasını gündeme taşıyan Sn. Saadet Özkan seminerde ikinci konuğumuzdu. Sn. Saadet Özkan, "Cesaret ve Değişim" başlıklı konuşmasıyla, mesleğine ilk başladığı yıllarda Ege Bölgesi'nde bir köy okulunda yaşadıklarını aktardı. Sn. Özkan, öğrencilerinin maruz kaldığı istismara, diğer meslektaşlarının şahit oldukları hâlde arkalarını döndüklerini ve mücadele vermek için yeterli cesareti gösteremediklerini anlatırken, kendisinin sessiz kalamadığını ve büyük bir cesaretle öğrencileriyle birlikte yıllarca savaş verdiği davasını çarpıcı açıklamalarda bulunarak anlattı. Saadet Özkan, duygu dolu anların yaşandığı konuşmasına, herkesin çocuk istismarı konusuna duyarlı olması için çağrıda bulunarak son verdi. Son olarak, "Bir Çocuğun Gözünden Çocuk İstismarı" başlıklı konuşması ile, istismara maruz kalmış ve ilkökul öğretmenine yakın zamanda dava açıp kazanmış ODTÜ Fen Edebiyat Fakültesi Psikoloji Bölümü son sınıf öğrencisi Dilara Alkan, herkesi duygulandıran ancak hepimize umut olan hikayesini paylaştı.
- Üstün yetenekli çocukları ve ailelerini desteklemek amacıyla Turkcell'in başlattığı ve TEDÜ Eğitim Fakültesi Temel Eğitim Bölümü Okul Öncesi Eğitimi Anabilim Dalı Dr. Öğretim Üyesi Adile Gülşah Saranlı'nın akademik danışmanlığıyla katkı sağladığı "Zekâ Küpü" Projesi, ODTÜ'de gerçekleştirilen "V. Zekâ ve Yetenek Kongresi"nde sunuldu.
- Üniversitemiz öğrencilerinden Hilal Zeyneb Saraç, 9 - 10 Aralık 2017 tarihinde İstanbul'da yapılan Türkiye Yüzme Federasyonu Açık Su Yüzme Test Yarışması 10 km Mesafesi'nde -açık ara- Türkiye Şampiyonu oldu.
- TEDÜ "Barışa Giden Yollar" seri konferanslarının altıncısı, "Barış ve Doğa" başlığıyla yapıldı. Konferansta konuşan ekolojik tarım ve ekolojik turizm yaparak elde ettiği gelirleri öğrencilere burs olarak vermek amacıyla kurulan EGET Vakfının Kurucuları Safai Özer ve Özlem Uzman, doğa ile uyumlu tarımın mümkün olduğunu vurguladılar. İktisadi İdari Bilimler Fakültesi Dekan Yardımcımız Prof. Dr. Zuhul Yeşilyurt Gündüz'ün hazırladığı konferansa, Rektör Vekilimiz Prof. Dr. Belgin Ayvaşık da katıldı.
- TED Genel Başkanı ve TEDÜ Mütevelli Heyet Başkanımız Sayın Selçuk Pehlivanoglu, Ankara Ticaret Odası'nın bu yıl üçüncüsünü gerçekleştirdiği Ankara Marka Festivali'nin ikinci gününde "Gelecek için Nasıl



Bir Eğitim?" başlıklı bir konuşma yaptı. Markalaşmanın bir süreç, vizyon ve gelecek öngörüsü olduğunu belirten Pehlivanoğlu, "TED milli bir kuruluş ama bir Ankara markasıdır." dedi. Öğrencilerin %68'inin yoksul aile çocuğu olduğuna dikkat çeken Pehlivanoğlu, "Eğitimde adaleti sağlamadıktan sonra bu ülkenin geleceğini değiştiremeyiz." diye konuştu. Pehlivanoğlu, Türkiye'nin genç nüfusuyla övündüğünü ancak bu nüfusun iyi bir eğitim alamaması durumunda gelecek için bir tehdit oluşturacağını ifade etti. Pehlivanoğlu, Türkiye'nin kültürüne, büyüklüğüne, ihtiyaçlarına ve demografik yapısına uygun milli bir eğitim programına ihtiyaç olduğunun da altını çizdi.

- Hult Prize, üniversite öğrencilerinin sosyal fayda odaklı girişimcilik fikirlerinin uluslararası arenada yarıştığı bir ödül programıdır. 2009 yılından bu yana düzenlenen program çerçevesinde her sene, Birleşmiş Milletler Kalkınma Programı tarafından belirlenen küresel hedefler gözetilerek bir ana problem alanı seçilir ve yayınlanan bir rehber ile öğrencilerden bu alandaki sorunlara çözüm geliştirecek iş fikirleri geliştirmeleri istenir. 1M\$ ödülü bulunan bu yarışma, öğrenciler için "Nobel Ödülü" olarak da anılır. Bu sene ise öğrencimiz Kutlu Acun'un girişimiyle Üniversitemizde Hult Prize'in kampüs finali 4 aydır süren çalışmaların sonucunda 16 Aralık 2017 Cumartesi günü düzenlendi. Finalde Üniversitemiz öğrencilerinden oluşan gruplar, birbirinden değerli jüri üyelerine projelerini sundular ve jüri değerlendirmesi sonucunda 1. 2. ve 3. olan takımlar belirlendi. Mühendislik Fakültesi öğrencilerimizden oluşan ve Kampüs 1.'si olan "EnergyRot" Takımı, doğrudan "Dünya Bölgesel Finalleri"ne gitmeye hak kazandı. 2. takım "Diabetypes" ve 3. takım "Phoenix"ın projeleri ise Hult Prize Global çalışanları tarafından incelenecek ve değerlendirme sonuçlarına göre Dünya Bölgesel Finalleri'ne davet edilecek.
- TEDÜ Ekonomi ve Finans Yüksek Lisans Programı (MSEF) ve CFA İstanbul Society iş birliği ile 21 Aralık 2017 Perşembe günü TEDÜ Çok Amaçlı Salon'da, "SPK ve CFA Sertifikasyonları" başlıklı bir panel gerçekleştirildi. İktisadi ve İdari Bilimler Fakültesi Dekanımız Prof. Dr. Aslıhan Salih, SPK Başkanı Dr. Vahdettin Ertaş ve CFA İstanbul Society Başkanı Albert Krespin panelde konuşmacı olarak yer aldı.
- 22 Aralık 2017 tarihinde kampüsümüzde düzenlenen yılbaşı etkinliği, Üniversitemizde 5. yıllarını dolduran TEDÜ mensuplarına verilen ödülle taçlandı.
- TEDÜ Ailesi'ni bir araya getiren yılbaşı etkinliği, akademik ve idari personel ile TEDÜ Mütevelli Heyet Başkanı Sayın Selçuk Pehlivanoğlu ve TEDÜ Rektör Vekili Sayın Prof. Dr. Belgin Ayvaşık'ın katılımıyla gerçekleşti. Pehlivanoğlu'nun konuşmasıyla başlayan kutlamada, TEDÜ'de 5. yılını dolduranlara plaketleri ve hediyeleri verildi. Ödül töreninin ardından TEDÜ Ailesi, müzik ve dans eşliğinde keyifli bir akşam geçirdi.
- TEDÜ İhtiyaç Haritası Topluluğu organizasyonu ile, Ardahan - Hanak Çiçeklidağ İlkokulu ve Ortaokulu'nun her bir öğrencisi, yeni yıl hayallerini yazıp TEDÜ öğrencileri, akademisyenleri ve çalışanları için gönderdi. Onlar da mutlulukla Çiçeklidağ İlkokulu ve Ortaokulu'nun 179 öğrencisinin 179'unun da yeni yıl hayallerinin kahramanı oldu!
- TEDÜ Eğitim Fakültesi İngiliz Dili Eğitimi Bölümü öğretim üyelerimiz Yrd. Doç. Dr. Zeynep Bilki ve Yrd. Doç. Dr. Aysel Sarıcaoğlu'nun "GLONETED" projesi, TÜBİTAK tarafından "Horizon2010 Eşik Üstü Ödülü" ile onurlandırıldı. Dr. Sarıcaoğlu ve Dr. Bilki, GLONETED ile 2017 yılında Avrupa Araştırma Konseyi'nin Marie Skłodowska-Curie Actions koluna başvurdu ve eşiği geçti. 15 ülkeyi, farklı disiplinleri ve sektörleri bir araya getiren GLONETED, farklı bir İngilizce öğretmeni nesli yetiştirmeyi hedeflemektedir.



- TEDÜ Mühendislik Fakültesi Makine Mühendisliği Bölümü Öğretim Üyemiz Yrd. Doç. Dr. Şehram Dizici tarafından sunulan “PlaWel: Yeni Nesil Plastik Kaynak Robotu” isimli Ar-Ge projesi, Ankara Üniversitesi Teknoloji Geliştirme Bölgesi'nin yanı sıra, KOSGEB Ar-Ge, İnovasyon ve Endüstriyel Uygulama Destek Programı kapsamında, orta ölçekli proje olarak 27 Aralık 2017 tarihinden itibaren 12 ay süresince desteklenmeye layık görüldü.

# EKLER

## EK 1: AÇILAN DERSLER

Tablo 60. Açılan Dersler

Semester	Name	Section	Cr	Lecturer	# of Students	Successfull	Unsuccessfull	Conditional	Withdrawn	Average
2016_02	Introduction to Architectural Design	ARCH 102_01	6	Başak Uçar	15	14	0	1	0	2,53
2016_02	Introduction to Architectural Design	ARCH 102_02	6	Ela Ataç	15	13	0	2	0	2,87
2016_02	Introduction to Architectural Design	ARCH 102_03	6	Zeki Kamil Ülkenli	15	12	1	2	0	2,47
2016_02	Introduction to Architectural Design	ARCH 102_04	6	Heves Beşeli Özkoç	5	4	1	0	0	2,3
2016_02	Architectural Communication Tech II	ARCH 112_01	2	Afet Derin İnan Çınar	28	26	0	2	0	2,89
2016_02	Architectural Communication Tech II	ARCH 112_02	2	Başak Uçar Kırmızıgül	23	18	0	5	0	2,7
2016_02	Architectural Design II	ARCH 202_01	6	Ferit Can Aker (S)	15	12	1	2	0	2,6
2016_02	Architectural Design II	ARCH 202_02	6	Gökhan Kınayoğlu	15	13	1	1	0	2,67
2016_02	Architectural Design II	ARCH 202_03	6	Afet Derin İnan Çınar	9	7	0	2	0	2,39
2016_02	Architectural Design II	ARCH 202_04	6	Bilge İmamoğlu	8	6	1	1	0	2,06
2016_02	History of Architecture II	ARCH 222_01	6	Bilge İmamoğlu	24	9	4	11	0	1,69
2016_02	History of Architecture II	ARCH 222_02	6	Bilge İmamoğlu	28	16	3	9	0	2,41
2016_02	Architectural Design IV	ARCH 302_01	6	Cansu Canaran	15	14	0	1	0	2,77
2016_02	Architectural Design IV	ARCH 302_02	6	Cem Altınöz (S)	10	9	0	1	0	3,15
2016_02	Architectural Design IV	ARCH 302_03	6	Onur Yüncü	8	5	0	3	0	2,44
2016_02	Architectural Design IV	ARCH 302_04	6	Berin Fatma Gür	4	3	0	1	0	2,5
2016_02	Architectural Design IV	ARCH 302_05	6	Mehmet Ziya İmren (S)	5	4	0	1	0	2,9
2016_02	Issues in Contemporary Architecture	ARCH 322_01	3	Berin Fatma Gür	14	14	0	0	0	3,21
2016_02	Building Technologies in Architecture	ARCH 372_01	3	Heves Beşeli Özkoç	38	31	3	3	1	2,5
2016_02	Summer Practice I_ Construction Site	ARCH 399_01	0	Heves Beşeli Özkoç (S)	6	6	0	0	0	0
2016_02	Architectural Design VI	ARCH 402_01	6	Namık Günay	16	13	0	3	0	2,91
2016_02	Architectural Design VI	ARCH 402_02	6	Erkal Onur Özkoç (S)	2	2	0	0	0	3,25
2016_02	Environmental Aesthetics	ARCH 426_01	3	Adile Jale Erzen (S)	21	19	0	0	2	3,34
2016_02	Dwelling and Culturell	ARCH 428_01	3	Adile Jale Erzen (S)	13	12	0	0	1	3,42
2016_02	Construction and Management	ARCH 464_01	3	Onur Yüncü	18	17	0	1	0	3,19
2016_02	Urban Design Practice	ARCH 480_01	3	Baykan Günay	10	10	0	0	0	3,05

Semester	Name	Section	Cr	Lecturer	# of Students	Successfull	Unsuccessfull	Conditional	Withdrawn	Average
2016_02	Summer Practice II_Architectural Office	ARCH 499_01	0	Heves Beşeli Özkoç	3	3	0	0	0	0
2016_02	Visual Arts and Aesthetics	ART 100_01	3	Burcu Salman (S)	63	54	3	6	0	3,04
2016_02	Visual Arts and Aesthetics	ART 100_02	3	Burcu Salman (S)	73	68	2	3	0	3,49
2016_02	Visual Arts and Aesthetics	ART 100_03	3	Burcu Salman (S)	65	56	5	4	0	3,07
2016_02	Visual Arts and Aesthetics	ART 100_04	3	Burcu Salman (S)	51	48	2	0	1	3,5
2016_02	Introduction to Art	ART 110_01	3	Burcu Salman (S)	23	20	2	1	0	2,78
2016_02	Management Science	BA 202_01	3	Öncü Hazır	40	15	11	13	1	1,37
2016_02	Organizational Behavior	BA 204_01	3	Can Armutlu	38	21	3	14	0	2,16
2016_02	Organizational Behavior	BA 204_02	3	Can Armutlu	41	23	5	13	0	2,1
2016_02	Business Ethics	BA 282_01	3	Habibe Meltem Ferendeci Özgödek (S)	30	30	0	0	0	3,58
2016_02	Business Law	BA 302_01	3	Şebnem Akipek Öcal (S)	52	40	0	12	0	2,4
2016_02	Corporate Finance	BA 304_01	3	Burze Yaşar	19	13	0	5	1	2,36
2016_02	Corporate Finance	BA 304_02	3	Burze Yaşar	24	10	3	11	0	1,63
2016_02	Summer Practice	BA 400_01	1	Burze Yaşar	1	1	0	0	0	3
2016_02	Graduation Paper and Seminar	BA 402_01	3	Burze Yaşar	1	1	0	0	0	3,5
2016_02	Graduation Paper and Seminar	BA 402_02	3	Can Armutlu	5	5	0	0	0	3,7
2016_02	Management Information Systems	BA 407_01	3	Ahmet Coşkunçay (S)	6	5	1	0	0	2,42
2016_02	Risk Management	BA 432_01	3	Aslıhan Salih	4	4	0	0	0	3,75
2016_02	Project Management	BA 473_01	3	Öncü Hazır	16	15	1	0	0	2,75
2016_02	Life Sciences	BIO 101_01	3	Ekrem Gürel (S)	50	41	0	8	1	2,63
2016_02	Life Sciences	BIO 101_02	3	Ekrem Gürel (S)	49	27	3	19	0	2,15
2016_02	Introduction to Modern Biology	BIO 110_01	3	Hüseyin Çildir (S)	37	28	3	3	3	2,4
2016_02	Introduction to Modern Biology	BIO 110_02	3	Ayça Arslan Ergül (S)	50	34	0	11	5	2,46
2016_02	Computer Aided Technical Drawing	CE 200_01	2	Cem Cüneyt Uğur (S)	33	30	1	2	0	3,24
2016_02	Engineering Mechanics II	CE 212_01	3	Zehra Ertuğrul	15	3	8	4	0	0,9
2016_02	Engineering Mechanics II	CE 212_02	3	Zehra Ertuğrul	27	1	18	8	0	0,46
2016_02	Introduction to Mechanics of Materials	CE 214_01	4	Özkan Kale	16	2	7	7	0	0,84
2016_02	Introduction to Mechanics of Materials	CE 214_02	4	Özkan Kale	28	6	16	6	0	0,75
2016_02	Fluid Mechanics	CE 232_01	3	Melih Çalamak	16	4	7	5	0	1,09
2016_02	Fluid Mechanics	CE 232_02	3	Melih Çalamak	27	6	7	13	1	1,13
2016_02	Fundamentals of Steel Design	CE 312_01	3	Zehra Ertuğrul	11	1	7	3	0	0,55
2016_02	Reinforced Concrete Fundamentals	CE 314_01	3	Güney Özcebe	10	1	5	4	0	0,75
2016_02	Water Resources Engineering	CE 332_01	3	Melih Çalamak	12	2	4	6	0	1,04

Semester	Name	Section	Cr	Lecturer	# of Students	Successfull	Unsuccessfull	Conditional	Withdrawn	Average
2016_02	Foundation Engineering I	CE 342_01	3	Cem Akgüner	11	7	2	2	0	1,77
2016_02	Foundation Engineering II	CE 442_01	3	Cem Akgüner	5	5	0	0	0	4
2016_02	Practical Aspects of Const.Management	CE 452_01	3	S. Metin Arıkan	11	11	0	0	0	3,23
2016_02	Understanding Social Innovation - Concep	CIT 302_01	3	Berivan Eliş Türkmen	19	16	0	2	1	3,14
2016_02	Introduction to Philosophy of Science	CIT 310_01	3	Direnç Erşahin (S)	9	3	0	0	6	3,33
2016_02	Letters and Diaries of Great Thinkers	LIT 320_01	3	Zeynep Sibel Sipahioğlu (S)	17	14	1	0	2	3,2
2016_02	The Concept and Practice of Corporate Re	CIT 340_01	3	Berkay Orhaner	8	8	0	0	0	3,06
2016_02	Social Environmental Ethics	CIT 350_01	3	Murat Yıldız (S)	10	10	0	0	0	3,9
2016_02	Vatandaşlık Teorileri	LIT 430_01	3	Zeynep Sibel Sipahioğlu (S)	11	10	0	1	0	2,91
2016_02	Gender and the City	CIT 492_01	3	Elif Ekin Akşit Vural (S) Eda Acara (S)	5	4	0	0	1	4
2016_02	Introduction to Information Technologies	CMPE 101_01	3	Ahmet Coşkunçay (S)	24	19	4	1	0	2,63
2016_02	Introduction to Information Technologies	CMPE 101_02	3	Ahmet Coşkunçay (S)	28	24	4	0	0	2,77
2016_02	Introduction to Information Technologies	CMPE 101_03	3	Ahmet Coşkunçay (S)	27	24	1	2	0	2,83
2016_02	Introduction to Information Technologies	CMPE 101_04	3	Bilgin Avenoğlu	28	20	6	2	0	1,91
2016_02	Introduction to Information Technologies	CMPE 101_05	3	Bilgin Avenoğlu	28	16	7	5	0	1,91
2016_02	Introduction to Information Technologies	CMPE 101_06	3	Bilgin Avenoğlu	28	18	4	6	0	1,91
2016_02	Introduction to Information Technologies	CMPE 101_07	3	Bilgin Avenoğlu	27	21	4	2	0	2,22
2016_02	Introduction to Information Technologies	CMPE 101_08	3	Bilgin Avenoğlu	28	18	4	6	0	2,13
2016_02	Introduction to Information Technologies	CMPE 101_09	3	Bilgin Avenoğlu	28	25	1	2	0	2,57
2016_02	Introduction to Information Technologies	CMPE 101_10	3	Bilgin Avenoğlu	18	14	3	1	0	2,19
2016_02	Introduction to Information Technologies	CMPE 101_11	3	Bilgin Avenoğlu	26	18	1	6	1	2,4

Semester	Name	Section	Cr	Lecturer	# of Students	Successfull	Unsuccessfull	Conditional	Withdrawn	Average
2016_02	Introduction to Information Technologies	CMPE 101_12	3	Ahmet Coşkunçay (S)	22	18	2	2	0	2,48
2016_02	Fundamentals of Programming I	CMPE 112_01	3	Tolga Kurtuluş Çapın	22	10	6	6	0	1,64
2016_02	Fundamentals of Programming I	CMPE 112_02	3	Tolga Kurtuluş Çapın	22	17	4	1	0	2,23
2016_02	Fundamentals of Programming I	CMPE 112_03	3	Orkunt Sabuncu	19	8	5	5	1	1,69
2016_02	Fundamentals of Programming I	CMPE 112_04	3	Selen Pehlivan Tort	22	19	1	1	1	2,9
2016_02	Fundamentals of Programming I	CMPE 112_05	3	Gizem Kayar Akıncı	22	13	2	5	2	1,93
2016_02	Fundamentals of Programming I	CMPE 112_06	3	Yusuf Sinan Hanay	22	11	6	3	2	1,53
2016_02	Fundamentals of Programming I	CMPE 112_07	3	Tayfun Küçükylmaz	14	9	2	3	0	2,18
2016_02	Fundamentals of Programming I	CMPE 112_08	3	Orkunt Sabuncu	11	7	0	3	1	2,45
2016_02	Data Structures and Algorithms II	CMPE 222_01	3	Tolga Kurtuluş Çapın	27	15	4	7	1	1,98
2016_02	Relational Databases	CMPE 232_01	3	Bilgin Avenoğlu	27	19	3	5	0	2,35
2016_02	Game Programming	CMPE 316_01	3	Gizem Kayar Akıncı	12	10	1	1	0	2,83
2016_02	Theory of Computation	CMPE 322_01	3	Selen Pehlivan Tort	19	13	5	1	0	1,95
2016_02	Computer Organization	CMPE 361_01	3	Selen Pehlivan Tort	19	13	3	2	1	1,97
2016_02	Operating Systems	CMPE 382_01	3	Tayfun Küçükylmaz	19	7	4	5	3	1,72
2016_02	Information Retrieval	CMPE 414_01	3	Tayfun Küçükylmaz	1	1	0	0	0	2
2016_02	Concepts of Programming Languages	CMPE 426_01	3	Orkunt Sabuncu	15	5	2	4	4	1,86
2016_02	Computer Networks	CMPE 472_01	3	Yusuf Sinan Hanay	6	6	0	0	0	3,42
2016_02	Senior Project II	CMPE 492_01	3	Tolga Kurtuluş Çapın	5	5	0	0	0	3,9
2016_02	Effective Communication Techniques	COM 250_01	3	Esin Tarhan (S)	24	24	0	0	0	3,48
2016_02	Effective Communication Techniques	COM 250_02	3	Esin Tarhan (S)	25	23	0	2	0	3
2016_02	Effective Communication Techniques	COM 250_03	3	Esin Tarhan (S)	26	26	0	0	0	3,54
2016_02	Effective Communication Techniques	COM 250_04	3	Esin Tarhan (S)	24	24	0	0	0	3,48
2016_02	Image Management	COM 300_01	3	Nuran Yıldız (S)	35	34	0	1	0	3,41
2016_02	Image Management	COM 300_02	3	Nuran Yıldız (S)	36	32	0	4	0	3,38
2016_02	Image Management	COM 300_03	3	Nuran Yıldız (S)	29	22	1	6	0	2,84
2016_02	Introduction to Media Studies	COM 450_01	3	Duygu Onay Çoker (S)	47	43	1	3	0	3,11
2016_02	Media and Society	COM 451_01	3	Gül Karagöz Kızılca (S)	34	29	0	4	1	3,17
2016_02	Media and Society	COM 451_02	3	Gül Karagöz Kızılca (S)	31	20	1	7	3	2,63
2016_02	Turkish Media and Representation	COM 455_01	3	Duygu Onay Çoker (S)	61	60	1	0	0	3,74
2016_02	Curriculum in Early Childhood Education	ECE 202_01	3	Elif Karslı Çalamak	4	4	0	0	0	3,25
2016_02	Child Health, Safety and Nutrition	ECE 204_01	3	Adile Gülşah Saranlı	4	4	0	0	0	3,25
2016_02	Children Play and Learning	ECE 206_01	3	Sühendan Semine Er	4	4	0	0	0	3,75
2016_02	Lang. Development and Literacy Education	ECE 242_01	3	Aliye Erdem (S)	6	6	0	0	0	3,83

Semester	Name	Section	Cr	Lecturer	# of Students	Successfull	Unsuccessfull	Conditional	Withdrawn	Average
2016_02	Learning Environments	ECE 302_01	3	Tülin Haşlaman	9	8	0	0	1	3,75
2016_02	School Readiness and Transition	ECE 342_01	3	Çağla Öneren Şendil (S)	6	6	0	0	0	3,83
2016_02	ECE Practicum II	ECE 382_01	3	Sühendan Semine Er	6	6	0	0	0	4
2016_02	Capstone Experience in ECE	ECE 472_01	3	Elif Karlı Çalamak	1	1	0	0	0	4
2016_02	Student Teaching in ECE II	ECE 482_01	5	Sühendan Semine Er	1	1	0	0	0	4
2016_02	Economics II	ECON 102_01	4	Jülide Yıldırım Öcal	44	28	9	6	1	2,08
2016_02	Economics II	ECON 102_02	4	Nazire Nergiz Dinçer	40	18	11	11	0	1,68
2016_02	Economics II	ECON 102_03	4	Jülide Yıldırım Öcal	39	10	21	8	0	0,99
2016_02	Principles of Economics	ECON 110_01	3	Umut Öneş (S)	34	20	2	12	0	2,13
2016_02	Games and Strategy	ECON 201_01	3	Ayça Tekin Kuru	23	4	7	12	0	1
2016_02	Microeconomics II	ECON 212_01	3	Ayça Tekin Kuru	18	5	8	5	0	1,06
2016_02	Microeconomics II	ECON 212_02	3	Ayça Tekin Kuru	23	5	10	8	0	1
2016_02	Macroeconomics II	ECON 222_01	3	Nazire Nergiz Dinçer	27	13	4	10	0	1,89
2016_02	Development Economics	ECON 322_01	3	Jülide Yıldırım Öcal	22	20	0	0	2	2,88
2016_02	Econometrics II	ECON 332_01	3	Tekin Köse	17	14	0	3	0	2,35
2016_02	International Economics II	ECON 342_01	3	Nazire Nergiz Dinçer	12	7	1	4	0	2,04
2016_02	Summer Practice	ECON 400_01	1	Tekin Köse	4	4	0	0	0	3,88
2016_02	Graduation Paper and Seminar	ECON 402_01	3	Tekin Köse	7	7	0	0	0	3,14
2016_02	Turkish Economy	ECON 404_01	3	Selim Soydemir (S)	27	27	0	0	0	2,93
2016_02	Labor Economics	ECON 412_01	3	Müşerref Küçükbayrak (S)	4	4	0	0	0	3
2016_02	Health Policy	ECON 482_01	3	Güvenç Koçkaya (S)	14	14	0	0	0	3,5
2016_02	Introduction to Education	EDU 101_01	3	Murat Günel	28	19	5	4	0	2,13
2016_02	Introduction to Education	EDU 101_02	3	Murat Günel	18	11	2	5	0	2,08
2016_02	Introduction to Education	EDU 101_03	3	Sühendan Semine Er	29	12	4	13	0	1,72
2016_02	Instructional Principles and Methods	EDU 102_01	3	Elif Karlı Çalamak	20	17	1	2	0	2,88
2016_02	Instructional Principles and Methods	EDU 102_02	3	Erdem Aksoy	25	21	2	2	0	2,88
2016_02	Instructional Principles and Methods	EDU 102_03	3	Erdem Aksoy	25	20	2	3	0	2,48
2016_02	Observation in Schools	EDU 200_01	3	Tülin Haşlaman	5	5	0	0	0	4
2016_02	Research Methods	EDU 202_01	2	Aysel Sarıcaoğlu	23	19	2	1	1	2,68
2016_02	Research Methods	EDU 202_02	2	Aysel Sarıcaoğlu	27	20	0	6	1	2,44
2016_02	Research Methods	EDU 202_03	2	Aysel Sarıcaoğlu	44	37	0	7	0	2,73
2016_02	Special Education and Inclusion	EDU 302_01	2	Adile Gülşah Saranlı	35	29	1	5	0	3,04
2016_02	Special Education and Inclusion	EDU 302_02	2	İsa Birkan Güldenoğlu (S)	44	41	0	3	0	3,36
2016_02	Special Education and Inclusion	EDU 302_03	2	İsa Birkan Güldenoğlu (S)	11	9	1	1	0	3
2016_02	Turkish Edu. System and School Manag.	EDU 404_01	2	Saniye İpek Aksoy Gülsen (S)	35	35	0	0	0	4
2016_02	Circuit Theory II	EE 202_01	3	Mirbek Turduev	24	9	2	13	0	1,52

Semester	Name	Section	Cr	Lecturer	# of Students	Successfull	Unsuccessfull	Conditional	Withdrawn	Average
2016_02	Circuit Theory II	EE 202_02	3	Mirbek Turduev	24	12	1	11	0	1,98
2016_02	Electrical and Electronic Circuits Lab.	EE 204_02	1	Mirbek Turduev	18	10	0	8	0	2,25
2016_02	Electrical and Electronic Circuits Lab.	EE 204_03	1	Aykut Yıldız	9	5	1	3	0	1,89
2016_02	Electrical and Electronic Circuits Lab.	EE 204_04	1	Aykut Yıldız	18	13	0	5	0	2,28
2016_02	Digital Logic Design	EE 222_01	3	Aykut Yıldız	32	19	3	9	1	2,05
2016_02	Digital Logic Design	EE 222_02	3	Emre Erdil (S)	40	21	4	14	1	2,18
2016_02	Microelectronic Devices and Circuits	EE 252_01	3	Çiçek Hatice Boztuğ Yerci	25	15	3	7	0	2,14
2016_02	Microelectronic Devices and Circuits	EE 252_02	3	Çiçek Hatice Boztuğ Yerci	22	9	4	9	0	1,59
2016_02	Probability and Random Processes	EE 304_01	3	Hüseyin Uğur Yıldız	34	17	1	15	1	2,15
2016_02	Communication Systems I	EE 312_01	3	Hüseyin Uğur Yıldız	33	13	2	18	0	2,08
2016_02	Feedback Control Systems	EE 332_01	3	Aykut Yıldız	18	13	1	4	0	2,25
2016_02	Feedback Control Systems	EE 332_02	3	Mirbek Turduev	15	14	1	0	0	2,8
2016_02	Applied Electromagnetics	EE 342_01	3	Erdem Yazgan	19	9	2	8	0	1,84
2016_02	Applied Electromagnetics	EE 342_02	3	Erdem Yazgan	10	5	2	3	0	1,7
2016_02	Digital Electronics	EE 352_01	3	Çiçek Hatice Boztuğ Yerci	3	2	0	1	0	3
2016_02	Digital Signal Processing	EE 411_01	3	Aykut Yıldız	14	11	0	3	0	2,57
2016_02	Antenna Engineering	EE 444_01	3	Erdem Yazgan	6	6	0	0	0	3,5
2016_02	Power System Analysis	EE 462_01	3	Hüseyin Uğur Yıldız	22	19	0	3	0	3,02
2016_02	Senior Project II	EE 492_01	3	Mirbek Turduev	3	1	0	0	2	4
2016_02	Senior Project II	EE 492_02	3	Erdem Yazgan	5	5	0	0	0	4
2016_02	Senior Project II	EE 492_04	3	Hüseyin Uğur Yıldız	6	6	0	0	0	4
2016_02	Teaching Primary School Mathematics	EGE 222_01	3	Sinan Olkun	3	2	0	1	0	2,83
2016_02	Education of Religion and Ethics	EGE 232_01	2	Remziye Ege (S)	2	2	0	0	0	4
2016_02	Turkish Language Edu. in Primary Edu.	EGE 252_01	3	Aliye Erdem (S)	2	2	0	0	0	4
2016_02	Assessment of Learning	EGE 304_01	3	Çağla Öneren Şendil (S)	8	8	0	0	0	3,63
2016_02	Science Education Methods in Primary Edu	EGE 312_01	3	Elif Adıbelli Şahin	3	2	0	1	0	2,83
2016_02	Social Stud. Edu. Methods in Primary Edu	EGE 332_01	3	İsmail Güven (S)	6	6	0	0	0	3,92
2016_02	Special Studies in Education	EGE 406_01	0	Tülin Haşlaman	3	3	0	0	0	4
2016_02	Capstone Experience	EGE 472_01	3	Tülin Haşlaman	3	3	0	0	0	3,5
2016_02	Student Teaching II	EGE 482_01	5	Tülin Haşlaman	3	3	0	0	0	4
2016_02	Contextual Grammar II	ELE 202_01	3	Derya Bozdoğan	5	5	0	0	0	3,3
2016_02	Oral Communication Skills	ELE 204_01	3	Zeynep Bilki	13	11	1	1	0	2,77
2016_02	English Literature I	ELE 206_01	3	Derya Ergür (S)	16	13	0	3	0	2,81
2016_02	Linguistics II	ELE 208_01	3	Derya Bozdoğan	5	4	0	1	0	2,9
2016_02	ELT Methodology I	ELE 210_01	3	Zeynep Bilki	4	2	0	2	0	2,63

Semester	Name	Section	Cr	Lecturer	# of Students	Successfull	Unsuccessfull	Conditional	Withdrawn	Average
2016_02	English for Academic Purposes	ENG 101_01	3	Murat İnci	23	13	4	6	0	2
2016_02	English for Academic Purposes	ENG 101_02	3	Serkan Yıldız	18	9	1	8	0	1,86
2016_02	English for Academic Purposes	ENG 101_03	3	Kerem Selçuk	25	18	0	7	0	2,6
2016_02	English for Academic Purposes	ENG 101_04	3	Herbert Mehmet Stevenson	25	22	1	2	0	2,94
2016_02	English for Academic Purposes	ENG 101_05	3	Kerem Selçuk	27	18	0	8	1	2,33
2016_02	English for Academic Purposes	ENG 101_06	3	Serkan Yıldız	25	10	3	12	0	1,84
2016_02	English for Academic Purposes	ENG 101_07	3	Murat İnci	27	11	5	11	0	1,59
2016_02	English for Academic Purposes	ENG 101_08	3	Herbert Mehmet Stevenson	24	24	0	0	0	3,25
2016_02	English for Academic Purposes	ENG 101_09	3	Kerem Selçuk	25	19	0	6	0	2,82
2016_02	English for Academic Purposes	ENG 101_10	3	Herbert Mehmet Stevenson	25	23	1	1	0	3,18
2016_02	English for Academic Purposes	ENG 101_11	3	Murat İnci	24	6	5	13	0	1,35
2016_02	English for Academic Purposes	ENG 101_12	3	Serkan Yıldız	22	5	3	14	0	1,43
2016_02	Expository Writing	ENG 102_01	3	Meriç Bulca	20	18	0	2	0	2,7
2016_02	Expository Writing	ENG 102_02	3	Meriç Bulca	20	13	1	6	0	2,15
2016_02	Expository Writing	ENG 102_03	3	Meriç Bulca	20	17	0	3	0	2,7
2016_02	Expository Writing	ENG 102_04	3	Renan Güney	20	16	0	3	1	2,87
2016_02	Expository Writing	ENG 102_05	3	Renan Güney	20	16	0	4	0	2,78
2016_02	Expository Writing	ENG 102_06	3	Renan Güney	7	5	0	2	0	2,93
2016_02	Expository Writing	ENG 102_07	3	Mustafa Eray Eren	20	19	0	1	0	3,6
2016_02	Expository Writing	ENG 102_08	3	Fulya İçöz Narlı	17	12	1	4	0	2,47
2016_02	Expository Writing	ENG 102_09	3	Fulya İçöz Narlı	20	13	1	6	0	2,25
2016_02	Expository Writing	ENG 102_10	3	Murat Şahin	20	20	0	0	0	3,2
2016_02	Expository Writing	ENG 102_11	3	Emine Kutlu	21	17	1	3	0	2,36
2016_02	Expository Writing	ENG 102_12	3	Şehnaz Demireli	14	13	0	1	0	3,14
2016_02	Expository Writing	ENG 102_13	3	Murat Şahin	20	12	1	5	2	2,25
2016_02	Expository Writing	ENG 102_14	3	Emine Kutlu	4	4	0	0	0	3,5
2016_02	Expository Writing	ENG 102_15	3	Emine Kutlu	17	14	1	2	0	2,82
2016_02	Expository Writing	ENG 102_16	3	Murat Şahin	20	18	0	2	0	2,9
2016_02	Expository Writing	ENG 102_17	3	Fatih Ekinci	20	19	0	1	0	3,6
2016_02	Expository Writing	ENG 102_18	3	Fulya İçöz Narlı	10	9	0	1	0	2,85
2016_02	Advanced English for Academic Purposes	ENG 111_01	3	Derya Bozdoğan	21	17	2	2	0	2,48
2016_02	Advanced Writing	ENG 112_01	3	Zeynep Bilki	27	21	1	5	0	2,85
2016_02	Professional Communication in English	ENG 204_01	3	Şehnaz Demireli	14	12	0	2	0	2,71
2016_02	Professional Communication in English	ENG 204_02	3	Şehnaz Demireli	12	12	0	0	0	3,71
2016_02	Professional Communication in English	ENG 204_03	3	Şehnaz Demireli	13	13	0	0	0	3,35
2016_02	Professional Communication in English	ENG 204_04	3	Fatih Ekinci	13	13	0	0	0	4



Semester	Name	Section	Cr	Lecturer	# of Students	Successfull	Unsuccessfull	Conditional	Withdrawn	Average
2016_02	Professional Communication in English	ENG 204_05	3	Mustafa Eray Eren	13	12	1	0	0	3,69
2016_02	Professional Communication in English	ENG 204_06	3	Mustafa Eray Eren	14	14	0	0	0	3,93
2016_02	Academic English with Short Stories	ENG 300_01	3	Fatih Ekinci	15	14	1	0	0	3,73
2016_02	Academic English with Poetry	ENG 320_01	3	Mustafa Eray Eren	3	3	0	0	0	4
2016_02	Elementary German I	GER 101_01	3	Emel Telatar (S)	27	27	0	0	0	3,5
2016_02	Elementary German I	GER 101_02	3	İlknur Aka (S)	21	17	0	4	0	2,76
2016_02	Elementary German II	GER 102_01	3	Emel Telatar (S)	18	17	0	0	1	3,88
2016_02	Theories of Personality	GPC 202_01	3	Mehin Akhun Işıklı (S)	37	24	0	12	1	2,25
2016_02	Theories of Personality	GPC 202_02	3	Mehin Akhun Işıklı (S)	50	26	2	22	0	2,04
2016_02	Psychology of Learning	GPC 204_01	3	Bilgen Işık Kardeşahin (S)	49	33	1	9	6	2,45
2016_02	Psychology of Learning	GPC 204_02	3	Bilgen Işık Kardeşahin (S)	24	17	1	5	1	2,52
2016_02	Social Psychology	GPC 206_01	3	Nedim Toker (S)	48	45	3	0	0	3,08
2016_02	Social Psychology	GPC 206_02	3	Nedim Toker (S)	55	52	0	3	0	3,22
2016_02	Guidance and Psychological Counseling	GPC 212_01	3	Onur Özmen	45	40	1	4	0	2,78
2016_02	Guidance and Psychological Counseling	GPC 212_02	3	Müge Çelik Örüçü	28	22	0	6	0	2,82
2016_02	Child and Adolescent Mental Health	GPC 214_01	2	Ceyda Öztekin	50	27	3	20	0	2,08
2016_02	Child and Adolescent Mental Health	GPC 214_02	2	Müge Çelik Örüçü	41	36	2	2	1	2,65
2016_02	Principles and Techniques of Counseling	GPC 322_01	3	Onur Özmen	39	32	0	7	0	2,63
2016_02	Principles and Techniques of Counseling	GPC 322_02	3	Onur Özmen	42	41	0	1	0	3,08
2016_02	Group Counseling	GPC 332_01	3	Ceyda Öztekin	36	23	0	13	0	2,21
2016_02	Group Counseling	GPC 332_02	3	Ceyda Öztekin	40	33	1	6	0	2,76
2016_02	Psychological Assessment	GPC 342_01	3	Mehin Akhun Işıklı (S)	39	35	0	4	0	3,09
2016_02	Psychological Assessment	GPC 342_02	3	Mehin Akhun Işıklı (S)	32	27	0	5	0	2,98
2016_02	Field Prac. in Car. Guid. and Counseling	GPC 382_01	3	Müge Maraşlı (S)	26	26	0	0	0	3,65
2016_02	Field Prac. in Car. Guid. and Counseling	GPC 382_02	3	Özlem Başaran (S)	23	21	0	2	0	3,28
2016_02	Field Prac. in Car. Guid. and Counseling	GPC 382_03	3	Gözde Yıldırım (S)	21	21	0	0	0	3,79
2016_02	Capstone Project	GPC 472_01	3	Figen Çök	14	14	0	0	0	3,57
2016_02	Capstone Project	GPC 472_01	3	Figen Çök	14	14	0	0	0	3,57
2016_02	Capstone Project	GPC 472_02	3	Mana Ece Tuna	13	10	0	3	0	2,65
2016_02	Capstone Project	GPC 472_02	3	Mana Ece Tuna	13	10	0	3	0	2,65

Semester	Name	Section	Cr	Lecturer	# of Students	Successfull	Unsuccessfull	Conditional	Withdrawn	Average
2016_02	Field Practice in Group Counseling	GPC 482_01	3	Mana Ece Tuna	14	14	0	0	0	3,75
2016_02	Field Practice in Group Counseling	GPC 482_02	3	Mana Ece Tuna	13	13	0	0	0	3,65
2016_02	Field Practice in School Counseling Serv	GPC 484_01	3	Figen Çok	14	13	0	1	0	3,21
2016_02	Field Practice in School Counseling Serv	GPC 484_02	3	Müge Çelik Örucü	13	13	0	0	0	3,65
2016_02	History of Turkish Republic I	HIST 101_01	2	Onur Öno1 (S)	70	43	5	19	3	2,5
2016_02	History of Turkish Republic I	HIST 101_02	2	Onur Öno1 (S)	58	37	8	13	0	2,17
2016_02	History of Turkish Republic I	HIST 101_03	2	Can Eyüp Çekiç (S)	75	42	13	20	0	2,06
2016_02	History of Turkish Republic I	HIST 101_04	2	Kaan Kutlu Ataç (S)	41	4	25	9	3	0,63
2016_02	History of Turkish Republic II	HIST 102_01	2	Onur Öno1 (S)	61	43	4	14	0	2,57
2016_02	History of Turkish Republic II	HIST 102_02	2	Can Eyüp Çekiç (S)	63	42	6	15	0	2,37
2016_02	History of Turkish Republic II	HIST 102_03	2	Can Eyüp Çekiç (S)	64	49	2	12	1	2,98
2016_02	History of Turkish Republic II	HIST 102_04	2	Fahri Dikkaya (S)	70	70	0	0	0	3,55
2016_02	History of Turkish Republic II	HIST 102_05	2	Fahri Dikkaya (S)	68	60	1	7	0	3,24
2016_02	World History I	HUM 101_01	3	Nahide Işık Demirakın (S)	35	29	1	5	0	2,83
2016_02	World History I	HUM 101_02	3	Nahide Işık Demirakın (S)	25	16	1	8	0	2,62
2016_02	World History II	HUM 102_01	3	Fahri Dikkaya (S)	32	30	0	1	1	3,61
2016_02	World History II	HUM 102_02	3	Fahri Dikkaya (S)	30	25	0	5	0	3,17
2016_02	Lean Process Design	IE 212_01	3	Nadi Serhan Aydın (S)	22	17	1	4	0	2,3
2016_02	Engineering Economy & Cost Analysis	IE 222_01	3	Serhat Gül	19	12	0	7	0	2,45
2016_02	Engineering Economy & Cost Analysis	IE 222_02	3	Serhat Gül	7	3	1	3	0	1,79
2016_02	Mathematical Modeling and Optimization I	IE 232_01	3	Mehmet Rüştü Taner	18	12	0	6	0	2,33
2016_02	Mathematical Modeling and Optimization I	IE 232_02	3	Mehmet Rüştü Taner	16	12	1	3	0	2,28
2016_02	Manufac & Service Operations Planning II	IE 312_01	3	Çağrı Latifoğlu	21	17	0	3	1	2,2
2016_02	Quality Planning and Control	IE 316_01	3	Mehmet Rüştü Taner	27	22	0	5	0	2,35
2016_02	Mathematical Modeling & Optimization III	IE 332_01	3	Çağrı Latifoğlu	39	21	2	15	1	1,88
2016_02	Summer Practice I	IE 399_01	1	Mehmet Rüştü Taner	1	1	0	0	0	2
2016_02	Discrete Optimization	IE 438_01	3	Vedat Bayram	4	3	0	1	0	2,5
2016_02	Humanitarian Logistics	IE 466_01	3	Vedat Bayram	30	20	0	4	6	2,5
2016_02	Senior Project II	IE 492_01	3	Çağrı Latifoğlu	9	9	0	0	0	3,06
2016_02	Senior Project II	IE 492_02	3	Serhat Gül	7	7	0	0	0	3,79
2016_02	Summer Practice II	IE 499_01	1	Mehmet Rüştü Taner	1	1	0	0	0	2,5

Semester	Name	Section	Cr	Lecturer	# of Students	Successfull	Unsuccessfull	Conditional	Withdrawn	Average
2016_02	Turkish Constitutional Law	LAW 351_01	3	Ali Ersoy Kontacı (S)	30	16	4	10	0	1,93
2016_02	Turkish Tax Law	LAW 452_01	3	İdris Hakan Furtun (S)	26	11	2	11	2	1,63
2016_02	World Literature	LIT 100_01	3	Rukiye Aslıhan Aksoy Sheridan (S)	65	60	0	5	0	3,18
2016_02	World Literature	LIT 100_02	3	Zeynep Sibel Sipahioğlu (S)	48	35	0	13	0	2,53
2016_02	World Literature	LIT 100_03	3	Rukiye Aslıhan Aksoy Sheridan (S)	36	35	0	0	1	3,7
2016_02	Children's literature	LIT 201_01	3	Derya Ergür (S)	37	29	0	3	5	2,83
2016_02	Critical Thinking and Writing	LIT 210_01	3	Gürsel Sağlamöz (S)	27	25	1	0	1	3,23
2016_02	Calculus of One Variable	MATH 101_01	4	Adalet Çengel (S)	28	12	9	7	0	1,66
2016_02	Calculus of One Variable	MATH 101_02	4	Şehram Dizeci	27	19	2	6	0	2,41
2016_02	Calculus of One Variable	MATH 101_03	4	Mehmet Ali Olpak (S)	30	12	13	5	0	1,33
2016_02	Calculus of One Variable	MATH 101_04	4	Mehmet Ali Olpak (S)	28	7	15	6	0	0,8
2016_02	Multivariable Calculus	MATH 102_01	4	Billur Kaymakçalan (S)	23	6	9	8	0	1,17
2016_02	Multivariable Calculus	MATH 102_02	4	Muhiddin Uğuz (S)	28	19	2	6	1	2,35
2016_02	Multivariable Calculus	MATH 102_03	4	Mehmet Onur Fen	19	9	3	7	0	1,92
2016_02	Multivariable Calculus	MATH 102_04	4	Muhiddin Uğuz (S)	27	22	0	5	0	2,91
2016_02	Multivariable Calculus	MATH 102_05	4	Mehmet Onur Fen	28	13	2	13	0	2,07
2016_02	Mathematics for Education Majors	MATH 103_01	3	Mehmet Emin Özer (S)	23	20	1	2	0	2,76
2016_02	Mathematics for Education Majors	MATH 103_02	3	Mehmet Emin Özer (S)	28	12	5	11	0	1,89
2016_02	Mathematics for Education Majors	MATH 103_03	3	Mehmet Emin Özer (S)	22	2	13	7	0	0,68
2016_02	Introduction to Calculus of One Variable	MATH 111_01	4	Türker Bıyikoğlu (S)	24	14	7	3	0	1,79
2016_02	Introduction to Calculus of One Variable	MATH 111_02	4	Yıldırım Akbal (S)	29	18	8	3	0	2,12
2016_02	Introduction to Calculus of One Variable	MATH 111_03	4	Yıldırım Akbal (S)	26	5	11	10	0	1
2016_02	Introduction to Calculus of One Variable	MATH 111_04	4	Adalet Çengel (S)	28	17	5	6	0	1,75
2016_02	Introduction to Calculus of One Variable	MATH 111_05	4	Adalet Çengel (S)	31	17	9	5	0	1,92
2016_02	Introduction to Calculus of One Variable	MATH 111_06	4	Ruşen Kaya (S)	29	10	12	7	0	1,16
2016_02	Introduction to Calculus of One Variable	MATH 111_07	4	Ruşen Kaya (S)	18	8	9	1	0	1,17
2016_02	Introduction to Calculus of One Variable	MATH 111_08	4	Mehmet Onur Fen	17	2	9	6	0	0,88

Semester	Name	Section	Cr	Lecturer	# of Students	Successfull	Unsuccessfull	Conditional	Withdrawn	Average
2016_02	Introduction to Multivariable Calculus	MATH 112_01	4	Billur Kaymakçalan (S)	26	21	0	5	0	3,17
2016_02	Introduction to Multivariable Calculus	MATH 112_02	4	Billur Kaymakçalan (S)	27	14	2	8	3	2,19
2016_02	Introduction to Multivariable Calculus	MATH 112_03	4	Hasan Gül (S)	6	5	1	0	0	2,83
2016_02	Linear Algebra and Differential Equations	MATH 203_01	3	Hasan Gül (S)	11	4	3	2	2	1,56
2016_02	Linear Algebra and Differential Equations	MATH 203_02	3	Engin Özkan	15	10	4	1	0	2,13
2016_02	Linear Algebra and Differential Equations	MATH 203_03	3	Engin Özkan	29	22	2	5	0	2,62
2016_02	Vector and Complex Calculus	MATH 204_01	3	Engin Özkan	27	19	2	6	0	2,24
2016_02	Vector and Complex Calculus	MATH 204_02	3	Engin Özkan	25	17	4	2	2	2,61
2016_02	Numerical Methods in Engineering	MATH 210_02	3	Ömer Music	25	10	9	3	3	1,61
2016_02	Introduction to Probability Theory	MATH 230_01	3	İnan Utku Türkmen	25	11	4	8	2	1,61
2016_02	Introduction to Probability Theory	MATH 230_02	3	İnan Utku Türkmen	28	12	4	8	4	1,96
2016_02	Introduction to Probability Theory	MATH 230_03	3	İnan Utku Türkmen	27	22	1	2	2	2,68
2016_02	Introduction to Probability Theory	MATH 230_04	3	Yıldırım Akbal (S)	29	3	10	13	3	0,92
2016_02	Introduction to Statistics	MATH 232_01	3	Elçin Kartal Koç (S)	30	18	0	12	0	2,03
2016_02	Introduction to Statistics	MATH 232_02	3	Elçin Kartal Koç (S)	29	20	2	7	0	2,28
2016_02	Introduction to Statistics	MATH 232_03	3	Fatma Sine Tepe (S)	14	8	1	4	1	2
2016_02	Introduction to Statistics	MATH 232_04	3	Fatma Sine Tepe (S)	9	6	0	3	0	2,28
2016_02	Statistics for Social Sciences	MATH 233_01	3	Ayşe Mutlu Derya	15	7	1	7	0	1,9
2016_02	Statistics for Social Sciences	MATH 233_02	3	Ayşe Mutlu Derya	24	10	1	10	3	1,95
2016_02	Design and Manufacturing	ME 224_01	3	Şehram Dizeci	15	8	2	5	0	1,83
2016_02	Introduction to Solid Mechanics	ME 241_01	3	Şehram Dizeci	6	4	0	2	0	2,67
2016_02	Dynamics	ME 242_01	3	Melis Hunt	13	7	0	6	0	2,08
2016_02	Thermodynamics	ME 264_01	3	Özgür Uğraş Baran	16	10	4	2	0	1,88
2016_02	Experimental Engineering	ME 302_01	3	Özgür Uğraş Baran	4	4	0	0	0	3
2016_02	Machine Design I	ME 324_01	3	Ömer Music	4	2	2	0	0	1,38
2016_02	Modeling and Control of Dynamic Systems	ME 336_01	3	Kıvanç Azgın (S)	4	3	0	1	0	2,38
2016_02	Heat Transfer	ME 362_01	3	Özgür Uğraş Baran	4	3	1	0	0	2,13
2016_02	Philosophy and Ethics	PHIL 104_01	3	Ahmet İnam (S)	81	53	4	23	1	2,41
2016_02	Philosophy and Ethics	PHIL 104_02	3	Ahmet İnam (S)	78	56	4	15	3	2,38
2016_02	Introduction to Natural Sciences	PHYS 104_01	3	Burak Yedierler (S)	54	42	4	8	0	2,2
2016_02	Introduction to Natural Sciences	PHYS 104_02	3	Burak Yedierler (S)	36	25	6	5	0	2,06
2016_02	Physics I	PHYS 105_01	4	Süleyman Şinasi Ellialtıoğlu	36	15	11	10	0	1,56
2016_02	Physics I	PHYS 105_02	4	Süleyman Şinasi Ellialtıoğlu	30	18	3	8	1	2,14

Semester	Name	Section	Cr	Lecturer	# of Students	Successfull	Unsuccessfull	Conditional	Withdrawn	Average
2016_02	Physics I	PHYS 105_03	4	Kemal Levend Parnas	31	15	5	9	2	1,9
2016_02	Physics I	PHYS 105_04	4	Kemal Levend Parnas	33	14	7	12	0	1,47
2016_02	Physics II	PHYS 106_01	4	Mehmet Ali Olpak (S)	23	21	0	1	1	2,91
2016_02	Physics II	PHYS 106_02	4	Hasan Gül (S)	17	15	1	1	0	2,59
2016_02	Introduction to Political Studies	PSIR 110_01	3	Adile Aylin Özman Erkman	25	6	14	3	2	0,89
2016_02	Political Currents	PSIR 214_01	3	Adile Aylin Özman Erkman	27	10	4	13	0	1,72
2016_02	Turkish Constitutional Law	PSIR 266_01	3	Ali Ersoy Kontacı (S)	25	13	2	10	0	1,88
2016_02	International Relations Theory	PSIR 292_01	3	Zuhal Yeşilyurt Gündüz	16	7	4	4	1	1,83
2016_02	Contemporary Turkish Politics	PSIR 336_01	3	Şebnem Yardımcı Geyikçi	12	7	2	2	1	2,05
2016_02	German Politics and Foreign Policy	PSIR 346_01	3	Zuhal Yeşilyurt Gündüz	4	3	1	0	0	2,63
2016_02	History of Political Thought II	PSIR 352_01	3	Adile Aylin Özman Erkman	10	6	0	4	0	2,2
2016_02	Comparative Politics	PSIR 374_01	3	Ersun Necati Kurtuluş	13	7	2	4	0	2
2016_02	Politics of the European Union	PSIR 381_01	3	Zuhal Yeşilyurt Gündüz	6	5	0	0	1	3,6
2016_02	Graduation Paper and Seminar	PSIR 402_01	3	Şebnem Yardımcı Geyikçi	1	1	0	0	0	4
2016_02	Current Issues in World Politics	PSIR 422_01	3	Şebnem Yardımcı Geyikçi	7	4	1	2	0	2,36
2016_02	Law of the European Union	PSIR 461_01	3	Sanem Suphiye Baykal (S)	9	6	0	1	2	3
2016_02	Foreign Policy Analysis	PSIR 491_01	3	Ersun Necati Kurtuluş	5	2	2	0	1	1,13
2016_02	General Psychology	PSY 102_01	3	Nevin Solak	20	10	4	6	0	1,9
2016_02	General Psychology	PSY 102_02	3	Nevin Solak	11	1	2	7	1	1,25
2016_02	Psychology	PSY 104_01	3	Athanasios Mouratidis	49	30	2	15	2	2,19
2016_02	Psychology	PSY 104_02	3	Athanasios Mouratidis	45	24	3	17	1	1,95
2016_02	Research Methods II	PSY 204_01	3	Tuğba Uzer Yıldız	6	4	2	0	0	1,75
2016_02	Introduction to Cognition	PSY 210_01	3	Tuğba Uzer Yıldız	7	2	3	2	0	1,43
2016_02	Life-Span Development II	PSY 222_01	3	Fatma Melike Sayıl	6	6	0	0	0	2,75
2016_02	Social Psychology	PSY 232_01	3	Nevin Solak	9	5	0	4	0	1,89
2016_02	Introduction to Sociology	SOC 103_01	3	Ercüment Çelik (S)	38	31	1	6	0	2,49
2016_02	Introduction to Sociology	SOC 103_02	3	Ercüment Çelik (S)	35	24	0	11	0	2,26
2016_02	Introduction to Sociology	SOC 103_03	3	Abdullah Umut Parmaksız (S)	31	21	5	5	0	2,47
2016_02	Introduction to Sociology	SOC 103_04	3	Aylin Çevik (S)	22	13	2	4	3	2,34
2016_02	Elementary Spanish I	SPA 101_01	3	Mehtap İnal (S)	36	34	1	0	1	3,14
2016_02	Elementary Spanish I	SPA 101_02	3	Nur Gülümser İlker (S)	35	32	1	0	2	3,77
2016_02	Elementary Spanish II	SPA 102_01	3	Mehtap İnal (S)	22	20	0	2	0	3,43
2016_02	Student Development Seminar	TEDU 400_01	0	Sinan Olkun (S)	25	21	2	0	0	0
2016_02	Student Development Seminar	TEDU 400_02	0	Fatma Melike Sayıl (S)	0	0	0	0	0	0
2016_02	Student Development Seminar	TEDU 400_03	0	Aslıhan Salih (S)	31	19	5	0	0	0
2016_02	Student Development Seminar	TEDU 400_04	0	Ali Cengizkan (S)	13	10	0	0	0	0

Semester	Name	Section	Cr	Lecturer	# of Students	Successfull	Unsuccessfull	Conditional	Withdrawn	Average
2016_02	Student Development Seminar	TEDU 400_05	0	Güney Özcebe (S)	30	24	0	0	0	0
2016_02	Turkish I	TUR 101_01	2	Pınar Ekinci (S)	66	65	1	0	0	3,83
2016_02	Turkish I	TUR 101_02	2	Pınar Ekinci (S)	71	68	3	0	0	3,71
2016_02	Turkish I	TUR 101_03	2	Pınar Ekinci (S)	68	64	4	0	0	3,61
2016_02	Turkish I	TUR 101_04	2	Pınar Ekinci (S)	42	38	3	0	1	3,48
2016_02	Turkish II	TUR 102_01	2	Aynur Demirdirek (S)	55	50	4	1	0	3,37
2016_02	Turkish II	TUR 102_02	2	Aynur Demirdirek (S)	67	67	0	0	0	3,81
2016_02	Turkish II	TUR 102_03	2	Pınar Ekinci (S)	43	42	1	0	0	3,83
2016_02	Turkish II	TUR 102_04	2	Pınar Ekinci (S)	64	64	0	0	0	3,85
2016_02	Turkish II	TUR 102_05	2	Aynur Demirdirek (S)	65	63	2	0	0	3,74
2016_02	Turkish for Foreigners II	TUR 160_01	2	Nurbanu Demirtaş (S)	2	2	0	0	0	4
2016_02	Turkish for Foreigners II	TUR 160_02	2	Hatice Özge Okatan (S)	2	2	0	0	0	4
2016_02	Financial Management	BA 504_01	3	Ayşe Ece Ungan (S)	9	6	3	0	0	1,94
2016_02	Management Information Systems	BA 507_01	3	Ahmet Coşkunçay (S)	6	3	2	0	1	2,3
2016_02	Investment and Feasibility Analysis	BA 524_01	3	Işıl Sevilay Yılmaz	9	5	4	0	0	1,78
2016_02	Finance and Investment Management	BA 539_01	3	Selim Soydemir (S)	11	7	4	0	0	2,23
2016_02	Ethics in Educational Institutions	BA 588_01	3	Cemalettin Öcal Fidanboy (S)	8	6	2	0	0	2,31
2016_02	Machine Learning	CMPE 542_01	3	Yusuf Sinan Hanay	3	2	1	0	0	1,83
2016_02	Physically Based Modeling and Simulation	CMPE 569_01	3	Gizem Kayar Akıncı	3	3	0	0	0	3
2016_02	Assessment and Evaluation in Education	EDU 511_01	3	Murat Günel	4	2	1	1	0	2
2016_02	Edu Supervision in Turkey and the World	EDU 513_01	3	Sadegül Akbaba Altun (S)	8	3	5	0	0	1,44
2016_02	Development In Family And Society	EDU 532_01	3	Adile Gülşah Saranlı	4	4	0	0	0	3
2016_02	Graduation Project	EM 590-O_01	0	Öncü Hazır	1	1	0	0	0	0
2016_02	Thesis	EM 592-O_01	3	Burze Yaşar	1	1	0	0	0	0
2016_02	Discrete Optimization	IE 538_01	3	Vedat Bayram	2	1	1	0	0	1,5
2016_02	Graduation Project	MEI 590_01	3	Adile Gülşah Saranlı	1	1	0	0	0	0
2016_02	Graduation Project	MEI 590_02	3	Müge Çelik Örucü	3	3	0	0	0	0
2016_02	Graduation Project	MEI 590_03	3	Mana Ece Tuna	1	1	0	0	0	0
2016_02	Visual Perception	PSY 513_01	3	Tuğba Uzer Yıldız	1	1	0	0	0	2
2016_02	Clinical Interviewing	PSY 540_01	3	Ilgın Gökler Danışman	12	12	0	0	0	4
2016_02	Clinical Assessment of Children and Adol	PSY 542_01	3	Nur Serap Özer	12	12	0	0	0	3,67
2016_02	Child and Adolescent Psychotherapy	PSY 548_01	3	Nur Serap Özer	12	12	0	0	0	3,63
2016_02	Family Therapy	PSY 552_01	3	Ayşe Yalın (S)	6	6	0	0	0	4

Semester	Name	Section	Cr	Lecturer	# of Students	Successfull	Unsuccessfull	Conditional	Withdrawn	Average
2016_02	Family Therapy	PSY 552_02	3	İlgin Gökler Danışman	6	6	0	0	0	4
2016_02	Adolescence and Psychopathology	PSY 556_01	3	Müfdale Bahar Gökler (S)	12	12	0	0	0	3,96
2016_02	Clinical and Research Ethics	PSY 560_01	1	İlgin Gökler Danışman	12	12	0	0	0	4
2017_01	Basics of Design	ARCH 101_01	6	Heves Beşeli Özkoç	32	14	2	16	0	1,83
2017_01	Basics of Design	ARCH 101_02	6	Bilge İmamoğlu	32	25	1	6	0	2,45
2017_01	Basics of Design	ARCH 101_03	6	Gökhan Kınayoğlu	32	17	4	11	0	1,83
2017_01	Basics of Design	ARCH 101_04	6	Ela Ataç	6	6	0	0	0	2,83
2017_01	Basics of Design	ARCH 101_05	6	Baykan Günay	5	4	1	0	0	2,8
2017_01	Basics of Design	ARCH 101_06	6	Zeki Kamil Ülkenli	4	4	0	0	0	2,88
2017_01	Architectural Communication Tech I	ARCH 111_01	3	Başak Uçar Kırmızıgül	49	25	5	19	0	1,83
2017_01	Architectural Communication Tech I	ARCH 111_02	3	Cansu Canaran	48	27	4	17	0	2,08
2017_01	Architectural Communication Tech I	ARCH 111_03	3	Heves Beşeli Özkoç	15	11	1	3	0	2,03
2017_01	Introduction to Architecture	ARCH 121_01	3	Bilge İmamoğlu	105	35	20	50	0	1,46
2017_01	Introduction to Architecture	ARCH 121_02	3	Zeki Kamil Ülkenli	15	14	1	0	0	2,87
2017_01	Architectural Design I	ARCH 201_01	6	Seray Türkay Coşkun (S)	17	12	2	3	0	2,44
2017_01	Architectural Design I	ARCH 201_02	6	Afet Derin İnan Çınar	12	10	0	2	0	2,46
2017_01	Architectural Design I	ARCH 201_03	6	Onur Yüncü	12	7	0	5	0	2,33
2017_01	Architectural Design I	ARCH 201_04	6	Afet Derin İnan Çınar	12	8	2	2	0	2,08
2017_01	History of Architecture I	ARCH 221_01	3	Namık Günay Erkal	54	45	2	6	1	2,67
2017_01	Structure and Architecture	ARCH 241_01	3	Cenk Tort (S)	53	47	1	5	0	2,64
2017_01	Architectural Design III	ARCH 301_01	6	Ferit Can Aker (S)	12	10	0	2	0	2,79
2017_01	Architectural Design III	ARCH 301_02	6	Başak Uçar Kırmızıgül	12	10	0	2	0	2,83
2017_01	Architectural Design III	ARCH 301_03	6	Mehmet Ziya İmren (S)	10	9	0	1	0	3,05
2017_01	Architectural Design III	ARCH 301_04	6	Berin Fatma Gür	5	5	0	0	0	2,6
2017_01	Urban Design	ARCH 381-O_1	3	Baykan Günay	39	39	0	0	0	2,83
2017_01	Summer Practice I_Construction Site	ARCH 399_01	0	Heves Beşeli Özkoç (S)	42	42	0	0	0	0
2017_01	Architectural Design V	ARCH 401_01	6	Namık Günay Erkal	15	13	0	2	0	2,83
2017_01	Architectural Design V	ARCH 401_02	6	Onur Özkoç (S)	15	13	0	2	0	2,9
2017_01	Architectural Design V	ARCH 401_03	6	Cem Altınöz (S)	10	7	0	3	0	2,45
2017_01	Architectural Design V	ARCH 401_04	6	Namık Günay Erkal	6	6	0	0	0	3,17
2017_01	Aesthetics and Criticism	ARCH 430_01	3	Adile Jale Erzen (S)	3	2	0	1	0	2,67
2017_01	Books of Architecture/Architecture of Bo	ARCH 470_01	3	Ayşe Sevil Enginsoy Ekinci (S)	25	24	0	0	1	3,52
2017_01	Visual Culture	ARCH 471_01	3	Afet Derin İnan Çınar	19	16	0	3	0	2,89
2017_01	Reading Architectural Precedents	ARCH 481_01	3	Berin Fatma Gür	20	20	0	0	0	3,45
2017_01	Summer Practice II_Architectural Office	ARCH 499_01	0	Heves Beşeli Özkoç (S)	45	45	0	0	0	0

Semester	Name	Section	Cr	Lecturer	# of Students	Successfull	Unsuccessfull	Conditional	Withdrawn	Average
2017_01	Visual Arts and Aesthetics	ART 100_01	3	Burcu Salman (S)	69	66	2	1	0	3,31
2017_01	Visual Arts and Aesthetics	ART 100_02	3	Burcu Salman (S)	64	60	3	1	0	3,18
2017_01	Visual Arts and Aesthetics	ART 100_03	3	Burcu Salman (S)	63	56	4	2	1	3,14
2017_01	Visual Arts and Aesthetics	ART 100_04	3	Burcu Salman (S)	54	52	1	1	0	3,3
2017_01	Visual Arts and Aesthetics	ART 100_05	3	Burcu Salman (S)	79	78	1	0	0	3,53
2017_01	Introduction to Art	ART 110_01	3	Burcu Salman (S)	11	5	6	0	0	1,59
2017_01	Fundamentals of Business	BA 201_01	3	Aslıhan Salih	34	19	4	11	0	2,16
2017_01	Fundamentals of Business	BA 201_02	3	Burze Yaşar	27	20	1	5	1	2,63
2017_01	Financial Accounting	BA 203_01	3	Ayşe Ece Urgan (S)	37	13	7	11	6	1,52
2017_01	Financial Accounting	BA 203_02	3	Ayşe Ece Urgan (S)	50	24	5	18	3	1,85
2017_01	Principles of Marketing	BA 301_01	3	Can Armutlu	40	22	3	15	0	1,88
2017_01	Principles of Marketing	BA 301_02	3	Can Armutlu	39	16	3	18	2	1,69
2017_01	Managerial Accounting	BA 303_01	3	Burze Yaşar	31	17	9	4	1	1,65
2017_01	Production and Operations Management	BA 305_01	3	Aras Alkış (S)	31	20	2	9	0	2,24
2017_01	Summer Practice	BA 400_01	1	Aras Alkış (S)	19	19	0	0	0	3,95
2017_01	Research Methods	BA 401_01	3	Işıl Sevilay Yılmaz	21	14	3	4	0	2,26
2017_01	Graduation Paper and Seminar	BA 402_01	3	Can Armutlu	4	4	0	0	0	3,13
2017_01	Graduation Paper and Seminar	BA 402_02	3	Burze Yaşar	1	1	0	0	0	3,5
2017_01	Graduation Paper and Seminar	BA 402_03	3	Aras Alkış (S)	3	3	0	0	0	2,17
2017_01	Tech.Development & Entrepreneurship	BA 415_01	3	Sanem Yalçintaş Gülbaş	7	4	1	2	0	1,93
2017_01	Strategic Management	BA 421_01	3	Pınar Tufan (S)	8	6	1	1	0	2,88
2017_01	Global Economic and Financial Analysis	BA 427_01	3	Burçhan Sakarya (S)	8	7	1	0	0	2,81
2017_01	Human Resource Management	BA 451_01	3	Habibe Meltem Ferendeci Özgödek (S)	32	31	0	1	0	3,23
2017_01	Marketing Research	BA 463_01	3	Can Armutlu	8	6	0	2	0	2,69
2017_01	Social Media Marketing	BA 465_01	3	Aras Alkış (S)	22	18	1	3	0	3
2017_01	Life Sciences	BIO 101_01	3	Ekrem Gürel (S)	57	35	2	20	0	2,28
2017_01	Life Sciences	BIO 101_02	3	Ekrem Gürel (S)	55	28	6	21	0	1,98
2017_01	Life Sciences	BIO 101_03	3	Ekrem Gürel (S)	55	33	3	19	0	2,18
2017_01	Introduction to Modern Biology	BIO 110_01	3	Hüseyin Çildir (S)	48	22	7	12	7	2,15
2017_01	Introduction to Modern Biology	BIO 110_02	3	Hüseyin Çildir (S)	39	23	1	14	1	2,46
2017_01	Engineering Mechanics I	CE 211_01	3	Zehra Ertuğrul	21	2	10	9	0	0,69
2017_01	Engineering Mechanics I	CE 211_02	3	Özkan Kale	19	2	9	8	0	0,74
2017_01	Materials Science	CE 221_01	4	Cem Akgüner	12	5	3	4	0	1,58



Semester	Name	Section	Cr	Lecturer	# of Students	Successfull	Unsuccessfull	Conditional	Withdrawn	Average
2017_01	Materials Science	CE 221_02	4	Cem Akgüner	15	3	5	7	0	1,07
2017_01	Materials Science	CE 221_03	4	Cem Akgüner	12	4	4	4	0	1,25
2017_01	Structural Analysis	CE 311_01	3	Zehra Ertuğrul	20	7	9	4	0	1,08
2017_01	Structural Analysis	CE 311_02	3	Özkan Kale	20	4	12	4	0	0,73
2017_01	Hydromechanics	CE 331_01	4	Melih Çalamak	15	4	1	10	0	1,37
2017_01	Hydromechanics	CE 331_02	4	Melih Çalamak	13	7	2	4	0	1,73
2017_01	Soil Mechanics	CE 341_01	4	Cem Akgüner	14	4	1	9	0	1,36
2017_01	Soil Mechanics	CE 341_02	4	Cem Akgüner	11	2	4	5	0	0,91
2017_01	Soil Mechanics	CE 341_03	4	Cem Akgüner	14	5	0	9	0	1,54
2017_01	Summer Practice I	CE 399_01	1	Melih Çalamak	24	14	2	8	0	2,08
2017_01	Civil Engineering Design	CE 410_01	3	Melih Çalamak	6	6	0	0	0	3,58
2017_01	Civil Engineering Design	CE 410_02	3	Mustafa Çobanoğlu (S)	0	0	0	0	0	0
2017_01	Design of Hydraulic Structures	CE 431_01	3	Mehmet Ali Kökpınar	12	11	0	1	0	3,25
2017_01	Foundation Engineering II	CE 442_01	3	Cem Akgüner	6	6	0	0	0	3,42
2017_01	Construction Engineering and Management	CE 451_01	3	S. Metin Arıkan	13	11	1	1	0	2,58
2017_01	Summer Practice II	CE 499_01	1	Cem Akgüner	12	7	0	4	1	2,23
2017_01	Civic Involvement	CIT 301_01	3	Berivan Eliş Türkmen	34	31	0	2	1	2,91
2017_01	Letters and Diaries of Great Thinkers	CIT 320_01	3	Zeynep Sibel Sipahioğlu (S)	20	17	0	2	1	3,05
2017_01	Sociology of the City	CIT 330_01	3	Ela Ataç	28	28	0	0	0	3,27
2017_01	The Concept and Practice of Corporate Re	CIT 340_01	3	Berkay Orhaner	29	27	2	0	0	3,12
2017_01	Social Environmental Ethics	CIT 350_01	3	Murat Yıldız (S)	23	23	0	0	0	3,72
2017_01	Introduction to Information Technologies	CMPE 101_01	3	Bilgin Avenoğlu	28	23	3	2	0	2,34
2017_01	Introduction to Information Technologies	CMPE 101_02	3	Bilgin Avenoğlu	26	17	5	4	0	2,13
2017_01	Introduction to Information Technologies	CMPE 101_03	3	Bilgin Avenoğlu	24	20	3	1	0	2,67
2017_01	Introduction to Information Technologies	CMPE 101_04	3	Bilgin Avenoğlu	25	21	3	1	0	2,46
2017_01	Introduction to Information Technologies	CMPE 101_05	3	Bilgin Avenoğlu	28	15	6	6	1	2,02
2017_01	Introduction to Information Technologies	CMPE 101_06	3	Bilgin Avenoğlu	24	15	1	8	0	2,13
2017_01	Introduction to Information Technologies	CMPE 101_07	3	Bilgin Avenoğlu	24	14	3	7	0	1,9

Semester	Name	Section	Cr	Lecturer	# of Students	Successfull	Unsuccessfull	Conditional	Withdrawn	Average
2017_01	Introduction to Information Technologies	CMPE 101_08	3	Bilgin Avenoğlu	21	7	7	7	0	1,26
2017_01	Introduction to Information Technologies	CMPE 101_09	3	Bilgin Avenoğlu	25	15	2	8	0	1,94
2017_01	Introduction to Information Technologies	CMPE 101_10	3	Bilgin Avenoğlu	22	5	5	12	0	1,39
2017_01	Introduction to Information Technologies	CMPE 101_11	3	Bilgin Avenoğlu	24	15	2	7	0	2,1
2017_01	Introduction to Information Technologies	CMPE 101_12	3	Bilgin Avenoğlu	29	19	4	6	0	2,05
2017_01	Introduction to Information Technologies	CMPE 101_13	3	Selen Pehlivan Tort	22	18	2	2	0	2,48
2017_01	Introduction to Information Technologies	CMPE 101_14	3	Selen Pehlivan Tort	26	23	2	1	0	2,71
2017_01	Introduction to Information Technologies	CMPE 101_15	3	Selen Pehlivan Tort	25	10	6	9	0	1,5
2017_01	Introduction to Information Technologies	CMPE 101_16	3	Selen Pehlivan Tort	18	6	6	6	0	1,25
2017_01	Fundamentals of Programming I	CMPE 112_01	3	Gizem Kayar Akıncı	36	18	11	6	1	1,59
2017_01	Fundamentals of Programming I	CMPE 112_02	3	Selen Pehlivan Tort	34	21	7	6	0	2,09
2017_01	Fundamentals of Programming I	CMPE 112_03	3	Orkunt Sabuncu	25	19	5	1	0	2,2
2017_01	Discrete Structures of Mathematics	CMPE 201_01	3	Ralph Frederick Grove JR (S)	18	5	5	8	0	1,47
2017_01	Discrete Structures of Mathematics	CMPE 201_02	3	Ralph Frederick Grove JR (S)	25	20	0	5	0	2,78
2017_01	Fundamentals of Programming II	CMPE 211_01	3	Tayfun Küçükylmaz	22	15	2	5	0	2,27
2017_01	Fundamentals of Programming II	CMPE 211_02	3	Tayfun Küçükylmaz	23	19	2	2	0	2,78
2017_01	Data Structures and Algorithms I	CMPE 221_01	3	Tolga Kurtuluş Çapın	11	6	1	4	0	2,27
2017_01	Relational Databases	CMPE 232_01	3	Orkunt Sabuncu	25	9	6	6	4	1,64
2017_01	Web Development	CMPE 312_01	3	Ralph Frederick Grove JR (S)	27	22	0	5	0	2,54
2017_01	Software Engineering	CMPE 313_01	3	Gizem Kayar Akıncı	22	16	0	6	0	2,3
2017_01	Computer Graphics	CMPE 360_01	3	Tolga Kurtuluş Çapın	11	5	0	1	5	2,67
2017_01	Digital Image Processing	CMPE 362_01	3	Selen Pehlivan Tort	14	12	1	1	0	2,46
2017_01	Summer Practice I	CMPE 399_01	1	Gizem Kayar Akıncı	22	22	0	0	0	3,43
2017_01	Microprocessors	CMPE 451_01	3	Tayfun Küçükylmaz	16	14	0	2	0	2,66
2017_01	Introduction to Research in Computer Eng	CMPE 490_01	3	Tolga Kurtuluş Çapın	0	0	0	0	0	0
2017_01	Senior Project I	CMPE 491_01	3	Tolga Kurtuluş Çapın	17	17	0	0	0	3,53
2017_01	Summer Practice II	CMPE 499_01	1	Gizem Kayar Akıncı	14	12	0	2	0	3,07

Semester	Name	Section	Cr	Lecturer	# of Students	Successfull	Unsuccessfull	Conditional	Withdrawn	Average
2017_01	Effective Communication Techniques	COM 250_01	3	Esin Tarhan (S)	25	24	0	1	0	3,26
2017_01	Effective Communication Techniques	COM 250_02	3	Esin Tarhan (S)	24	24	0	0	0	3,5
2017_01	Alternative Media	COM 360_01	3	Eda Ertok (S)	58	58	0	0	0	3,7
2017_01	Alternative Media	COM 360_02	3	Eda Ertok (S)	48	45	1	1	1	3,72
2017_01	Introduction to Media Studies	COM 450_01	3	Duygu Onay Çoker (S)	58	58	0	0	0	3,75
2017_01	Introduction to Media Studies	COM 450_02	3	Duygu Onay Çoker (S)	59	59	0	0	0	3,94
2017_01	Turkish Media and Representation	COM 455_01	3	Duygu Onay Çoker (S)	58	54	0	1	3	3,65
2017_01	Turkish Media and Representation	COM 455_02	3	Duygu Onay Çoker (S)	54	48	0	5	1	3,42
2017_01	Introduction to Early Childhood Edu.	ECE 201_01	3	Çağla Öneren Şendil	5	4	0	0	1	3,5
2017_01	Child Development and Learning	ECE 203_01	3	Çağla Öneren Şendil	5	5	0	0	0	3,9
2017_01	Development and Education of the Gifted	ECE 205_01	3	Adile Gülşah Saranlı	3	3	0	0	0	3,83
2017_01	Early Childhood Math, Science and Techn.	ECE 311_01	4	Elif Karanlı Çalamak	4	4	0	0	0	3,5
2017_01	Early Childhood Education Practicum I	ECE 381_01	3	Elif Karanlı Çalamak	4	4	0	0	0	4
2017_01	Research Project in Early Childhood Educ	ECE 471_01	3	Sinan Olkun	6	6	0	0	0	3,75
2017_01	Student Teaching in Early Childhood Educ	ECE 481_01	5	Elif Karanlı Çalamak	6	6	0	0	0	4
2017_01	Economics I	ECON 101_01	4	Nazire Nergiz Dinçer	42	19	5	18	0	1,88
2017_01	Economics I	ECON 101_02	4	Jülide Yıldırım Öcal	43	22	3	18	0	1,88
2017_01	Economics I	ECON 101_03	4	Nazire Nergiz Dinçer	40	16	10	14	0	1,59
2017_01	Principles of Economics	ECON 110_01	3	Umut Öneş (S)	38	29	1	7	1	2,57
2017_01	Principles of Economics	ECON 110_02	3	Umut Öneş (S)	38	21	2	15	0	2,09
2017_01	Games and Strategy	ECON 201_01	3	Ayça Tekin Kuru	19	4	3	10	2	1,53
2017_01	Games and Strategy	ECON 201_02	3	Ayça Tekin Kuru	22	10	1	10	1	1,9
2017_01	Microeconomics I	ECON 211_01	3	Tekin Köse	26	11	8	6	1	1,5
2017_01	Macroeconomics I	ECON 221_01	3	Jülide Yıldırım Öcal	28	17	4	7	0	2,05
2017_01	Econometrics I	ECON 331_01	3	Tekin Köse	27	16	2	9	0	1,89
2017_01	International Economics I	ECON 341_01	3	Ayça Tekin Kuru	6	6	0	0	0	2,92
2017_01	Monetary Theory, Policy and Banking	ECON 351_01	3	Nazire Nergiz Dinçer	11	7	1	2	1	2,25
2017_01	History of Economic Thought	ECON 361_01	3	İlhan Can Özen (S)	29	12	4	7	6	1,78
2017_01	Introduction to Political Economy	ECON 371_01	3	Sezer Yaşar (S)	21	11	2	8	0	1,9
2017_01	Summer Practice	ECON 400_01	1	Tekin Köse	23	23	0	0	0	3,7
2017_01	Research Methods	ECON 401_01	3	Sezer Yaşar (S)	25	16	0	9	0	2,2
2017_01	Graduation Paper and Seminar	ECON 402_01	3	Sezer Yaşar (S)	3	3	0	0	0	4
2017_01	Economic Policy Analysis	ECON 405_01	3	Ergül Halisçelik (S)	15	15	0	0	0	3,17

Semester	Name	Section	Cr	Lecturer	# of Students	Successfull	Unsuccessfull	Conditional	Withdrawn	Average
2017_01	Gender and Development	ECON 420_01	3	Emel Memiş Parmaksız (S)	25	24	0	0	1	3,02
2017_01	Economic Growth	ECON 421_01	3	Zeynep Kantur (S)	22	16	0	4	2	2,48
2017_01	Introduction to Education	EDU 101_01	3	Sühendan Semine Er	26	20	1	5	0	2,25
2017_01	Introduction to Education	EDU 101_02	3	Sühendan Semine Er	25	9	4	12	0	1,58
2017_01	Introduction to Education	EDU 101_03	3	Sibel Akın	20	16	1	3	0	2,4
2017_01	Introduction to Education	EDU 101_04	3	Sibel Akın	28	14	4	10	0	1,96
2017_01	Introduction to Education	EDU 101_05	3	Burcu Seher Çalikoğlu (S)	10	6	0	4	0	2,5
2017_01	Instructional Principles and Methods	EDU 102_01	3	Sibel Balcı	31	31	0	0	0	2,77
2017_01	Instructional Principles and Methods	EDU 102_02	3	Sibel Balcı	37	33	2	2	0	2,38
2017_01	Observation in Schools	EDU 200_01	3	Çağla Öneren Şendil	12	12	0	0	0	3,83
2017_01	Observation in Schools	EDU 200_02	3	Burcu Seher Çalikoğlu (S)	10	10	0	0	0	3,85
2017_01	Observation in Schools	EDU 200_03	3	Tülin Haşlaman	15	15	0	0	0	3,93
2017_01	Observation in Schools	EDU 200_04	3	Zerrin Toker	11	11	0	0	0	3,73
2017_01	School, Families and Society	EDU 201_01	2	Sühendan Semine Er	23	19	0	4	0	2,83
2017_01	School, Families and Society	EDU 201_02	2	Adile Gülşah Saranlı	24	23	1	0	0	3,35
2017_01	School, Families and Society	EDU 201_03	2	Adile Gülşah Saranlı	7	7	0	0	0	3,14
2017_01	Curriculum Development in Guidance	EDU 301_01	3	Erdem Aksoy	44	27	0	17	0	2,22
2017_01	Curriculum Development in Guidance	EDU 301_02	3	Erdem Aksoy	44	37	0	7	0	2,34
2017_01	Community Service	EDU 401_01	2	Zerrin Toker	25	25	0	0	0	3,86
2017_01	Community Service	EDU 401_02	2	Vesife Hatisaru	25	24	0	0	1	3,6
2017_01	Community Service	EDU 401_03	2	Vesife Hatisaru	23	22	0	0	0	3,45
2017_01	Community Service	EDU 401_04	2	Burcu Seher Çalikoğlu (S)	27	26	0	0	1	3,56
2017_01	Circuit Theory I	EE 201_01	3	Mirbek Turduev	26	18	2	6	0	2,25
2017_01	Circuit Theory I	EE 201_02	3	Mirbek Turduev	22	12	1	9	0	2,25
2017_01	Electrical Circuits Laboratory	EE 203_01	1	Mirbek Turduev	10	10	0	0	0	3,35
2017_01	Electrical Circuits Laboratory	EE 203_02	1	Mirbek Turduev	14	8	1	5	0	2,43
2017_01	Electrical Circuits Laboratory	EE 203_03	1	Mirbek Turduev	15	10	0	5	0	2,43
2017_01	Electrical Circuits Laboratory	EE 203_04	1	Mirbek Turduev	8	8	0	0	0	2,88
2017_01	Software Tools for Electrical Eng.	EE 205_01	1	Aykut Yıldız	28	19	2	7	0	2,32
2017_01	Software Tools for Electrical Eng.	EE 205_02	1	Aykut Yıldız	18	11	1	5	1	2,32
2017_01	Electrical Circuits and Logic Design	EE 207_01	3	Neval Ayşegül Cinel (S)	31	18	5	8	0	2,05
2017_01	Electrical Circuits	EE 307_01	3	Çiçek Hatice Boztuğ Yerci	30	7	4	19	0	1,5
2017_01	Fund. of Electrical and Electronics Eng.	EE 309_01	3	Erdem Yazgan	15	12	1	2	0	2,43
2017_01	Signals and Systems	EE 311_01	3	Hüseyin Uğur Yıldız	31	14	4	13	0	1,95
2017_01	Signals and Systems	EE 311_02	3	Hüseyin Uğur Yıldız	15	8	0	7	0	2,2
2017_01	Electromagnetic Fields and Waves	EE 341_01	3	Erdem Yazgan	16	10	0	6	0	2,34

Semester	Name	Section	Cr	Lecturer	# of Students	Successfull	Unsuccessfull	Conditional	Withdrawn	Average
2017_01	Electromagnetic Fields and Waves	EE 341_02	3	Erdem Yazgan	26	12	0	14	0	1,85
2017_01	Analog Electronics	EE 351_01	3	Çiçek Hatice Boztuğ Yerci	30	11	3	16	0	1,77
2017_01	Analog Electronics	EE 351_02	3	Çiçek Hatice Boztuğ Yerci	18	5	5	8	0	1,19
2017_01	Analog Electronics Laboratory	EE 353_01	1	Çiçek Hatice Boztuğ Yerci	17	16	0	1	0	2,35
2017_01	Analog Electronics Laboratory	EE 353_02	1	Çiçek Hatice Boztuğ Yerci	6	5	0	1	0	2
2017_01	Analog Electronics Laboratory	EE 353_03	1	Çiçek Hatice Boztuğ Yerci	17	14	0	3	0	2,41
2017_01	Electromechanical Energy Conversion	EE 361_01	3	Tolga İnan	14	9	1	4	0	2,18
2017_01	Electromechanical Energy Conversion	EE 361_02	3	Tolga İnan	30	22	1	7	0	2,57
2017_01	Summer Practice I	EE 399_01	1	Aykut Yıldız	6	5	0	1	0	2,92
2017_01	Summer Practice I	EE 399_02	1	Çiçek Hatice Boztuğ Yerci	10	10	0	0	0	3,55
2017_01	Summer Practice I	EE 399_03	1	Erdem Yazgan	8	8	0	0	0	3,44
2017_01	Summer Practice I	EE 399_04	1	Hüseyin Uğur Yıldız	12	11	0	1	0	3,29
2017_01	Summer Practice I	EE 399_05	1	Mirbek Turduev	8	8	0	0	0	3,94
2017_01	Summer Practice I	EE 399_06	1	Tolga İnan	1	1	0	0	0	4
2017_01	Digital Signal Processing	EE 411_01	3	Tolga İnan	18	15	0	3	0	2,58
2017_01	Communication Systems II	EE 413_01	3	Hüseyin Uğur Yıldız	10	6	0	4	0	2,2
2017_01	Introduction to Photonics	EE 417_01	3	Mirbek Turduev	15	7	1	7	0	1,97
2017_01	Power Electronics	EE 461_01	3	Aykut Yıldız	24	18	1	5	0	2,63
2017_01	Senior Project I	EE 491_01	3	Aykut Yıldız	1	1	0	0	0	4
2017_01	Senior Project I	EE 491_02	3	Çiçek Hatice Boztuğ Yerci	0	0	0	0	0	0
2017_01	Senior Project I	EE 491_03	3	Erdem Yazgan	9	9	0	0	0	3,89
2017_01	Senior Project I	EE 491_04	3	Hüseyin Uğur Yıldız	8	8	0	0	0	3,75
2017_01	Senior Project I	EE 491_05	3	Mirbek Turduev	6	6	0	0	0	4
2017_01	Senior Project I	EE 491_06	3	Tolga İnan	4	4	0	0	0	3,75
2017_01	Senior Project II	EE 492_01	3	Mirbek Turduev	2	2	0	0	0	4
2017_01	Summer Practice II	EE 499_01	1	Aykut Yıldız	1	1	0	0	0	4
2017_01	Summer Practice II	EE 499_02	1	Çiçek Hatice Boztuğ Yerci	3	3	0	0	0	4
2017_01	Summer Practice II	EE 499_03	1	Erdem Yazgan	13	13	0	0	0	3,92
2017_01	Summer Practice II	EE 499_04	1	Hüseyin Uğur Yıldız	7	7	0	0	0	3,79
2017_01	Summer Practice II	EE 499_05	1	Mirbek Turduev	0	0	0	0	0	0
2017_01	Summer Practice II	EE 499_06	1	Tolga İnan	1	1	0	0	0	4
2017_01	Primary School Mathematics	EGE 221_01	3	Sinan Olkun	2	2	0	0	0	4
2017_01	Turkish Language in Primary Education	EGE 251_01	3	Berrin Genç Ersoy	2	2	0	0	0	3,5
2017_01	Science in Primary Education	EGE 311_01	3	Sibel Balcı	1	1	0	0	0	4
2017_01	Art Education	EGE 321_01	3	Burcu Salman (S)	7	7	0	0	0	3,86
2017_01	Social Studies in Primary Education	EGE 331_01	2	Sibel Akın	1	1	0	0	0	4

Semester	Name	Section	Cr	Lecturer	# of Students	Successfull	Unsuccessfull	Conditional	Withdrawn	Average
2017_01	Music Education	EGE 341_01	2	Yıldız Çiçek Sivri (S)	5	4	0	1	0	3,1
2017_01	Practicum	EGE 381_01	3	Berrin Genç Ersoy	1	1	0	0	0	4
2017_01	Motor Development and Physical Education	EGE 441_01	2	Fehmi Tuncel (S)	9	9	0	0	0	3,72
2017_01	Research Project	EGE 471_01	3	Sinan Olkun	3	3	0	0	0	3,5
2017_01	Student Teaching I	EGE 481_01	5	Berrin Genç Ersoy	3	3	0	0	0	3,67
2017_01	Contextual Grammar I	ELE 201_01	3	Derya Bozdoğan	34	24	0	10	0	2,47
2017_01	Listening and Pronunciation	ELE 203_01	3	Gültekin Boran (S)	30	19	0	9	2	2,45
2017_01	Language Acquisition	ELE 205_01	3	Derya Bozdoğan	39	28	2	9	0	2,49
2017_01	Linguistics I	ELE 207_01	3	Aysel Sarıcaoğlu	33	32	0	1	0	2,98
2017_01	Approaches to ELT	ELE 209_01	3	Zeynep Bilki	20	14	1	5	0	2,18
2017_01	Approaches to ELT	ELE 209_02	3	Zeynep Bilki	16	10	1	5	0	2,22
2017_01	English Literature II	ELE 301_01	3	Victoria Bilge Yılmaz (S)	6	5	0	1	0	3
2017_01	ELT Methodology II	ELE 303_01	3	Zeynep Bilki	4	3	0	1	0	2,88
2017_01	Curriculum Development in ELT	ELE 305_01	3	Erdem Aksoy	11	9	0	2	0	2,68
2017_01	Teaching English to Young Learners	ELE 307_01	3	Derya Bozdoğan	10	10	0	0	0	3,8
2017_01	English for Academic Purposes	ENG 101_01	3	Tony Duane Sturtevant	16	6	3	7	0	1,56
2017_01	English for Academic Purposes	ENG 101_02	3	Jeffrey Cione Le Claire	16	3	0	13	0	1,44
2017_01	English for Academic Purposes	ENG 101_03	3	Julia Goggin	18	10	3	5	0	1,86
2017_01	English for Academic Purposes	ENG 101_04	3	Kerem Selçuk	19	15	1	3	0	2,68
2017_01	English for Academic Purposes	ENG 101_05	3	Tony Duane Sturtevant	21	14	2	5	0	2,36
2017_01	English for Academic Purposes	ENG 101_06	3	Jeffrey Cione Le Claire	20	13	0	7	0	2,13
2017_01	English for Academic Purposes	ENG 101_07	3	Julia Goggin	19	10	2	7	0	1,89
2017_01	English for Academic Purposes	ENG 101_08	3	Herbert Mehmet Stevenson	26	25	0	1	0	3,35
2017_01	English for Academic Purposes	ENG 101_09	3	Tony Duane Sturtevant	18	7	2	9	0	1,89
2017_01	English for Academic Purposes	ENG 101_10	3	Jeffrey Cione Le Claire	20	5	1	14	0	1,6
2017_01	English for Academic Purposes	ENG 101_11	3	Julia Goggin	17	8	0	9	0	1,91
2017_01	English for Academic Purposes	ENG 101_12	3	Bailey Hugh Webster	15	7	1	7	0	2
2017_01	English for Academic Purposes	ENG 101_13	3	Tony Duane Sturtevant	16	8	1	7	0	2,19
2017_01	English for Academic Purposes	ENG 101_14	3	Jeffrey Cione Le Claire	16	2	3	11	0	1,16
2017_01	English for Academic Purposes	ENG 101_15	3	Julia Goggin	17	4	2	11	0	1,56
2017_01	English for Academic Purposes	ENG 101_16	3	Bailey Hugh Webster	17	4	1	12	0	1,47
2017_01	English for Academic Purposes	ENG 101_17	3	Meriç Bulca	14	12	0	2	0	2,93
2017_01	English for Academic Purposes	ENG 101_18	3	Bailey Hugh Webster	16	9	1	6	0	1,84
2017_01	English for Academic Purposes	ENG 101_19	3	Michael Carl Price	16	9	2	5	0	2,06
2017_01	English for Academic Purposes	ENG 101_20	3	Michael Carl Price	16	12	2	2	0	1,97
2017_01	English for Academic Purposes	ENG 101_21	3	Michael Carl Price	18	12	2	4	0	2,39

Semester	Name	Section	Cr	Lecturer	# of Students	Successfull	Unsuccessfull	Conditional	Withdrawn	Average
2017_01	English for Academic Purposes	ENG 101_23	3	Kerem Selçuk	17	15	2	0	0	2,5
2017_01	English for Academic Purposes	ENG 101_24	3	Sana Salam	15	12	0	3	0	2,57
2017_01	English for Academic Purposes	ENG 101_25	3	Meriç Bulca	19	12	1	6	0	2,39
2017_01	English for Academic Purposes	ENG 101_26	3	Sana Salam	15	9	5	1	0	1,97
2017_01	English for Academic Purposes	ENG 101_27	3	Meriç Bulca	14	11	2	1	0	2,39
2017_01	English for Academic Purposes	ENG 101_28	3	Sana Salam	13	9	0	4	0	2,35
2017_01	Expository Writing	ENG 102_01	3	Kerem Selçuk	20	16	0	4	0	2,9
2017_01	Expository Writing	ENG 102_02	3	Fulya İçöz Narlı	18	16	0	2	0	2,89
2017_01	Expository Writing	ENG 102_03	3	Serkan Yıldız	13	4	0	7	2	1,82
2017_01	Expository Writing	ENG 102_04	3	Gamze Baş	19	17	0	2	0	3,11
2017_01	Expository Writing	ENG 102_05	3	Herbert Mehmet Stevenson	19	17	0	1	1	3,25
2017_01	Expository Writing	ENG 102_06	3	Serkan Yıldız	14	6	2	6	0	1,93
2017_01	Expository Writing	ENG 102_07	3	Gamze Baş	20	17	0	3	0	2,95
2017_01	Expository Writing	ENG 102_09	3	Fulya İçöz Narlı	18	16	0	1	1	3,06
2017_01	Expository Writing	ENG 102_10	3	Gamze Baş	18	16	1	1	0	2,78
2017_01	Expository Writing	ENG 102_11	3	Kerem Selçuk	18	18	0	0	0	3,53
2017_01	Expository Writing	ENG 102_12	3	Herbert Mehmet Stevenson	20	19	0	1	0	3,43
2017_01	Expository Writing	ENG 102_13	3	Fulya İçöz Narlı	15	13	0	2	0	2,73
2017_01	Expository Writing	ENG 102_14	3	Serkan Yıldız	17	5	2	8	2	1,57
2017_01	Expository Writing	ENG 102_16	3	Gamze Baş	18	7	3	7	1	1,94
2017_01	Advanced English for Academic Purposes	ENG 111_01	3	Aysel Sarıcaoğlu	31	15	9	7	0	1,87
2017_01	Advanced Writing	ENG 112_01	3	Aysel Sarıcaoğlu	17	13	1	2	1	2,63
2017_01	Academic English with Short Stories	ENG 300_01	3	Fatih Ekinci	57	57	0	0	0	3,91
2017_01	Academic English with Integrated Writing	ENG 310_01	3	Fatih Ekinci	23	23	0	0	0	3,91
2017_01	Elementary German I	GER 101_01	3	İlknur Aka (S)	39	38	0	1	0	3
2017_01	Elementary German I	GER 101_02	3	Emel Telatar (S)	39	38	0	1	0	3,73
2017_01	Life Span Development	GPC 201_01	3	Meltem Çiğdem Kirazlı (S)	28	19	2	7	0	2,52
2017_01	Life Span Development	GPC 201_02	3	Meltem Çiğdem Kirazlı (S)	13	12	0	1	0	2,77
2017_01	Behavioral Disorders	GPC 301_01	3	Müge Çelik Örucü	40	28	0	12	0	2,31
2017_01	Behavioral Disorders	GPC 301_02	3	Müge Çelik Örucü	38	30	0	7	1	2,61
2017_01	Measurement and Evaluation	GPC 303_01	3	Nedim Toker (S)	48	46	0	2	0	3,43
2017_01	Measurement and Evaluation	GPC 303_02	3	Nedim Toker (S)	45	41	0	4	0	3,36
2017_01	Career Guidance and Counseling	GPC 311_01	3	Nurdan Ünalın (S)	46	45	0	0	1	3,92
2017_01	Career Guidance and Counseling	GPC 311_02	3	Nurdan Ünalın (S)	26	26	0	0	0	3,9
2017_01	Counseling Theories	GPC 321_01	3	Mana Ece Tuna	50	33	1	16	0	2,12

Semester	Name	Section	Cr	Lecturer	# of Students	Successfull	Unsuccessfull	Conditional	Withdrawn	Average
2017_01	Counseling Theories	GPC 321_02	3	Mana Ece Tuna	36	21	2	13	0	1,96
2017_01	Ethical and Legal Issues in Counseling	GPC 411_01	2	Ceyda Öztekin	22	17	1	4	0	2,7
2017_01	Ethical and Legal Issues in Counseling	GPC 411_02	2	Ceyda Öztekin	33	32	0	1	0	3,24
2017_01	Ethical and Legal Issues in Counseling	GPC 411_03	2	Ceyda Öztekin	18	15	0	3	0	2,86
2017_01	Culturally Sensitive Counseling	GPC 421_01	3	Onur Özmen	35	33	0	2	0	3,09
2017_01	Culturally Sensitive Counseling	GPC 421_02	3	Onur Özmen	36	32	0	4	0	2,67
2017_01	Research Project	GPC 471_01	3	Kürşad Demirutku	24	24	0	0	0	3,6
2017_01	Research Project	GPC 471_02	3	Kürşad Demirutku	24	24	0	0	0	3,67
2017_01	Research Project	GPC 471_03	3	Kürşad Demirutku	20	20	0	0	0	3,83
2017_01	Field Practice in Individual Counseling	GPC 481_02	3	Müge Çelik Örucü	10	10	0	0	0	3,3
2017_01	Field Practice in Individual Counseling	GPC 481_03	3	Onur Özmen	10	10	0	0	0	3,35
2017_01	Field Practice in Individual Counseling	GPC 481_04	3	Ceyda Öztekin	9	9	0	0	0	3,67
2017_01	Field Practice in Individual Counseling	GPC 481_05	3	Nilüfer Havva Voltan Acar	9	6	0	3	0	2,44
2017_01	Field Practice in Individual Counseling	GPC 481_06	3	Özlem Başaran (S)	10	10	0	0	0	3,95
2017_01	Field Practice in Individual Counseling	GPC 481_07	3	Mehin Akhun Işıklı (S)	10	10	0	0	0	3,3
2017_01	Field Practice in Individual Counseling	GPC 481_08	3	Mana Ece Tuna	10	10	0	0	0	3,75
2017_01	History of Turkish Republic I	HIST 101_01	2	Can Eyüp Çekiç (S)	60	36	5	18	1	2,14
2017_01	History of Turkish Republic I	HIST 101_02	2	Can Eyüp Çekiç (S)	61	48	6	7	0	2,57
2017_01	History of Turkish Republic I	HIST 101_03	2	Can Eyüp Çekiç (S)	57	39	5	13	0	2,32
2017_01	History of Turkish Republic I	HIST 101_04	2	Can Eyüp Çekiç (S)	59	40	6	13	0	2,48
2017_01	History of Turkish Republic I	HIST 101_05	2	Onur Öno1 (S)	57	37	8	12	0	2,46
2017_01	History of Turkish Republic I	HIST 101_06	2	Onur Öno1 (S)	60	32	9	17	2	2,07
2017_01	History of Turkish Republic I	HIST 101_07	2	Nahide Işık Demirakın (S)	24	17	3	4	0	2,81
2017_01	History of Turkish Republic I	HIST 101_08	2	Nahide Işık Demirakın (S)	56	53	1	2	0	3,61
2017_01	History of Turkish Republic I	HIST 101_09	2	Nahide Işık Demirakın (S)	55	49	3	3	0	3,31
2017_01	History of Turkish Republic I	HIST 101_10	2	Fahri Dikkaya (S)	10	10	0	0	0	3,7
2017_01	History of Turkish Republic II	HIST 102_01	2	Fahri Dikkaya (S)	48	46	0	1	1	3,49
2017_01	History of Turkish Republic II	HIST 102_02	2	Fahri Dikkaya (S)	48	46	0	1	1	3,45
2017_01	History of Turkish Republic II	HIST 102_03	2	Fahri Dikkaya (S)	40	35	2	3	0	3,06
2017_01	History of Turkish Republic II	HIST 102_04	2	Onur Öno1 (S)	50	43	0	6	1	3,16
2017_01	History of Turkish Republic II	HIST 102_05	2	Onur Öno1 (S)	35	22	1	12	0	2,59
2017_01	World History I	HUM 101_01	3	Fahri Dikkaya (S)	43	41	0	2	0	3,12
2017_01	World History I	HUM 101_02	3	Fahri Dikkaya (S)	41	39	0	1	1	3,5
2017_01	World History I	HUM 101_03	3	Nahide Işık Demirakın (S)	43	36	1	6	0	3,01
2017_01	Manufac & Service Operations Planning I	IE 311_01	3	Mehmet Rüştü Taner	16	6	1	9	0	1,69



Semester	Name	Section	Cr	Lecturer	# of Students	Successfull	Unsuccessfull	Conditional	Withdrawn	Average
2017_01	Manufac & Service Operations Planning I	IE 311_02	3	Mehmet Rüştü Taner	12	8	0	4	0	2,29
2017_01	Mathematical Modeling & Optimization II	IE 331_01	3	Vedat Bayram	15	11	1	3	0	2,5
2017_01	Mathematical Modeling & Optimization II	IE 331_02	3	Vedat Bayram	14	9	1	4	0	1,93
2017_01	Simulation	IE 341_01	3	Serhat Gül	14	9	0	4	1	2,35
2017_01	Simulation	IE 341_02	3	Serhat Gül	14	6	1	6	1	1,62
2017_01	Summer Practice I	IE 399_01	1	Serhat Gül	12	9	0	3	0	2,67
2017_01	Product Planning and Management	IE 416_01	3	Nevin Nilgün Feşel (S)	21	18	0	3	0	2,57
2017_01	Computational Tools for Industrial Engin	IE 471_01	3	Çağrı Latifoğlu	19	13	0	5	1	2,25
2017_01	Senior Project I	IE 491_01	3	Vedat Bayram	13	13	0	0	0	3
2017_01	Senior Project I	IE 491_02	3	Çağrı Latifoğlu	10	10	0	0	0	2,9
2017_01	Senior Project I	IE 491_03	3	Çağrı Latifoğlu	8	8	0	0	0	2,75
2017_01	Summer Practice II	IE 499_01	1	Serhat Gül	30	26	0	4	0	2,92
2017_01	Elementary Italian I	ITA 101_01	3	Lütfiye Banu Çağatay Vuruşkan (S)	47	46	0	0	1	3,75
2017_01	World Literature	LIT 100_01	3	Rukiye Aslıhan Aksoy Sheridan (S)	61	60	0	1	0	3,12
2017_01	World Literature	LIT 100_02	3	Rukiye Aslıhan Aksoy Sheridan (S)	62	60	1	1	0	3,22
2017_01	World Literature	LIT 100_03	3	Rukiye Aslıhan Aksoy Sheridan (S)	43	41	1	1	0	3,12
2017_01	World Literature	LIT 100_04	3	Rukiye Aslıhan Aksoy Sheridan (S)	61	59	0	2	0	3,24
2017_01	World Literature	LIT 100_05	3	Rukiye Aslıhan Aksoy Sheridan (S)	49	45	2	2	0	3,2
2017_01	Children's literature	LIT 201_01	3	Derya Ergür (S)	34	32	0	1	1	3,15
2017_01	Calculus of One Variable	MATH 101_01	4	Adalet Çengel (S)	30	20	6	4	0	2,18
2017_01	Calculus of One Variable	MATH 101_02	4	Bengisen Geridönmez	31	28	2	1	0	3,02
2017_01	Calculus of One Variable	MATH 101_03	4	Bengisen Geridönmez	35	23	5	7	0	2,63
2017_01	Calculus of One Variable	MATH 101_04	4	Engin Özkan	31	22	2	7	0	2,48
2017_01	Calculus of One Variable	MATH 101_05	4	Engin Özkan	34	19	9	6	0	2,01
2017_01	Calculus of One Variable	MATH 101_06	4	Mehmet Ali Olpak (S)	27	11	10	6	0	1,39
2017_01	Calculus of One Variable	MATH 101_07	4	Emel Savku (S)	28	17	8	3	0	2,16
2017_01	Calculus of One Variable	MATH 101_08	4	Emel Savku (S)	28	5	18	5	0	0,7

Semester	Name	Section	Cr	Lecturer	# of Students	Successfull	Unsuccessfull	Conditional	Withdrawn	Average
2017_01	Calculus of One Variable	MATH 101_09	4	Ruşen Kaya (S)	31	7	15	9	0	1,05
2017_01	Multivariable Calculus	MATH 102_01	4	Sibel Doğru Akgöl (S)	22	9	6	7	0	1,7
2017_01	Multivariable Calculus	MATH 102_02	4	Sibel Doğru Akgöl (S)	14	5	6	2	1	1,65
2017_01	Multivariable Calculus	MATH 102_03	4	Emel Savku (S)	19	10	1	6	2	2,38
2017_01	Multivariable Calculus	MATH 102_04	4	Ayşe Mutlu Derya	23	11	4	8	0	2,07
2017_01	Mathematics for Education Majors	MATH 103_01	3	Tülin Haşlaman	22	20	0	2	0	3,39
2017_01	Mathematics for Education Majors	MATH 103_02	3	Vesife Hatısarı	21	16	0	5	0	2,71
2017_01	Mathematics for Education Majors	MATH 103_03	3	Zerrin Toker	24	16	3	5	0	2,31
2017_01	Mathematics for Education Majors	MATH 103_05	3	Mehmet Emin Özer (S)	27	12	4	11	0	1,89
2017_01	Mathematics for Education Majors	MATH 103_06	3	Mehmet Emin Özer (S)	18	7	1	10	0	1,72
2017_01	Fundamentals of Mathematics	MATH 105_01	3	Tülin Haşlaman	2	2	0	0	0	3,75
2017_01	Introduction to Calculus of One Variable	MATH 111_01	4	Yıldırım Akbal (S)	24	12	7	5	0	1,63
2017_01	Introduction to Calculus of One Variable	MATH 111_02	4	Yıldırım Akbal (S)	27	11	11	5	0	1,39
2017_01	Introduction to Calculus of One Variable	MATH 111_03	4	Adalet Çengel (S)	33	20	8	5	0	1,7
2017_01	Introduction to Calculus of One Variable	MATH 111_04	4	Adalet Çengel (S)	28	24	4	0	0	2,86
2017_01	Introduction to Calculus of One Variable	MATH 111_05	4	Ruşen Kaya (S)	23	18	3	2	0	2,72
2017_01	Introduction to Calculus of One Variable	MATH 111_06	4	Ruşen Kaya (S)	29	16	9	4	0	1,81
2017_01	Introduction to Calculus of One Variable	MATH 111_08	4	Mehmet Onur Fen	15	5	7	3	0	1,13
2017_01	Introduction to Multivariable Calculus	MATH 112_01	4	Hasan Gül (S)	27	17	4	3	3	2,13
2017_01	Introduction to Multivariable Calculus	MATH 112_02	4	Hasan Gül (S)	28	18	1	9	0	2
2017_01	Linear Algebra and Differential Equations	MATH 203_01	3	İnan Utku Türkmen	20	14	2	3	1	2,29
2017_01	Linear Algebra and Differential Equations	MATH 203_02	3	İnan Utku Türkmen	25	5	14	6	0	0,96
2017_01	Linear Algebra and Differential Equations	MATH 203_03	3	Engin Özkan	29	25	3	1	0	3,03
2017_01	Linear Algebra and Differential Equations	MATH 203_04	3	Engin Özkan	33	24	5	4	0	2,44
2017_01	Linear Algebra and Differential Equations	MATH 203_06	3	Bengisen Geridönmez	28	19	3	5	1	2,44

Semester	Name	Section	Cr	Lecturer	# of Students	Successfull	Unsuccessfull	Conditional	Withdrawn	Average
2017_01	Numerical Methods in Engineering	MATH 210_01	2	Ömer Music	25	4	14	4	3	0,8
2017_01	Numerical Methods in Engineering	MATH 210_02	2	Özkan Kale	31	2	25	4	0	0,27
2017_01	Introduction to Probability Theory	MATH 230_01	3	Yıldırım Akbal (S)	28	18	4	6	0	2,32
2017_01	Introduction to Probability Theory	MATH 230_02	3	Yıldırım Akbal (S)	22	11	5	4	2	1,7
2017_01	Introduction to Probability Theory	MATH 230_03	3	Yıldırım Akbal (S)	24	6	10	5	3	1,07
2017_01	Introduction to Statistics	MATH 232_01	3	Nevin Nilgün Feşel (S)	10	8	1	1	0	2,2
2017_01	Statistics for Social Sciences	MATH 233_02	3	Ayşe Mutlu Derya	22	11	4	4	3	2,21
2017_01	Statistics for Social Sciences	MATH 233_03	3	Nevin Nilgün Feşel (S)	28	22	0	5	1	3,04
2017_01	Statistics for Social Sciences	MATH 233_04	3	Nevin Nilgün Feşel (S)	15	5	1	9	0	1,67
2017_01	Statistics for Social Sciences	MATH 233_05	3	Ayşe Mutlu Derya	28	18	1	8	1	2,8
2017_01	Introduction to Probability&Statistics	MATH 240_01	3	İnan Utku Türkmen	21	8	7	4	2	1,42
2017_01	Computer Aided Technical Drawing	ME 200_01	2	Şehram Dizeci	22	11	4	6	1	1,81
2017_01	Materials Science	ME 211_01	3	Kemal Levend Parnas	24	14	2	8	0	2,17
2017_01	Manufacturing Processes	ME 221_01	3	Şehram Dizeci	30	14	3	12	1	1,83
2017_01	Introduction to Solid Mechanics	ME 241_01	3	Şehram Dizeci	19	10	4	5	0	1,76
2017_01	Measurement and Instrumentation	ME 301_01	3	Kutluk Bilge Arıkan	14	12	0	2	0	2,32
2017_01	Mechanics of Materials	ME 345_01	3	Ömer Music	18	9	4	5	0	1,92
2017_01	Fluid Mechanics	ME 353_01	3	Özgür Uğraş Baran	15	7	6	2	0	1,33
2017_01	Summer Practice I	ME 399_01	1	Kemal Levend Parnas	15	15	0	0	0	3,6
2017_01	Mechatronics	ME 435_01	3	Kutluk Bilge Arıkan	4	4	0	0	0	3
2017_01	Applied Finite Element Analysis	ME 441_01	3	Ömer Music	4	4	0	0	0	3,88
2017_01	Applied Thermal Systems	ME 464_01	3	Özgür Uğraş Baran	3	3	0	0	0	3
2017_01	Summer Practice II	ME 499_01	1	Kemal Levend Parnas	4	4	0	0	0	3,38
2017_01	Philosophy and Ethics	PHIL 104_01	3	Ahmet İnam (S)	83	68	4	11	0	2,29
2017_01	Philosophy and Ethics	PHIL 104_02	3	Ahmet İnam (S)	65	38	16	10	1	1,83
2017_01	Introduction to Natural Sciences	PHYS 104_01	3	Burak Yedierler (S)	55	36	6	13	0	2,02
2017_01	Introduction to Natural Sciences	PHYS 104_02	3	Burak Yedierler (S)	20	4	8	8	0	0,88
2017_01	Physics I	PHYS 105_01	4	Süleyman Şinasi Ellialtıoğlu	32	18	5	9	0	1,95
2017_01	Physics I	PHYS 105_02	4	Süleyman Şinasi Ellialtıoğlu	29	21	3	5	0	2,24
2017_01	Physics I	PHYS 105_03	4	Kemal Levend Parnas	30	21	5	4	0	2,48
2017_01	Physics I	PHYS 105_04	4	Mehmet Ali Olpak (S)	34	25	1	8	0	2,35
2017_01	Physics I	PHYS 105_05	4	Burak Yedierler (S)	33	18	9	6	0	1,77
2017_01	Physics I	PHYS 105_06	4	Burak Yedierler (S)	29	6	14	9	0	0,9
2017_01	Physics II	PHYS 106_02	4	Mehmet Ali Olpak (S)	29	23	1	4	1	2,73
2017_01	Introduction to Political Studies	PSIR 110_01	3	Adile Aylin Özman Erkman	14	6	6	2	0	1,64
2017_01	Political Concepts and Processes	PSIR 213_01	3	Adile Aylin Özman Erkman	18	6	5	7	0	1,28

Semester	Name	Section	Cr	Lecturer	# of Students	Successfull	Unsuccessfull	Conditional	Withdrawn	Average
2017_01	Fundamental Principles of Law	PSIR 263_01	3	Şebnem Akipek Öcal (S)	41	29	4	8	0	2,32
2017_01	Turkish Constitutional Law	PSIR 266_01	3	Ali Ersoy Kontacı (S)	7	7	0	0	0	3,79
2017_01	Global Politics	PSIR 291_01	3	Zuhal Yeşilyurt Gündüz	18	11	5	2	0	2,06
2017_01	Terrorism and Political Violence	PSIR 330_01	3	Ersun Necati Kurtuluş	10	4	1	4	1	2,11
2017_01	Formation of Modern Turkey	PSIR 335_01	3	Şebnem Yardımcı Geyikçi	17	9	2	6	0	2,09
2017_01	History of Political Thought I	PSIR 351_01	3	Adile Aylin Özman Erkman	17	12	1	4	0	2,29
2017_01	Public International Law	PSIR 367_01	3	İsmail Erkan Sula (S)	36	35	0	1	0	3,36
2017_01	Summer Practice	PSIR 400_01	1	Zuhal Yeşilyurt Gündüz	6	6	0	0	0	4
2017_01	Research Methods	PSIR 401_01	3	Ersun Necati Kurtuluş	18	9	3	6	0	1,78
2017_01	Graduation Paper and Seminar	PSIR 402_01	3	Şebnem Yardımcı Geyikçi	1	1	0	0	0	3
2017_01	Turkish Foreign Policy	PSIR 439_01	3	Zuhal Yeşilyurt Gündüz	17	13	0	4	0	2,82
2017_01	Modern Middle Eastern History	PSIR 443_01	3	Ersun Necati Kurtuluş	7	4	0	3	0	2,21
2017_01	Political Parties and Party Systems	PSIR 459_01	3	Şebnem Yardımcı Geyikçi	8	7	0	0	1	2,86
2017_01	General Psychology	PSY 102_01	3	Bengi Ünal	27	21	1	5	0	2,61
2017_01	General Psychology	PSY 102_02	3	Bengi Ünal	13	10	0	3	0	2,81
2017_01	Psychology	PSY 104_01	3	Çağrı Temuçin Ünal	40	21	0	18	1	1,97
2017_01	Psychology	PSY 104_02	3	Çağrı Temuçin Ünal	28	13	2	13	0	2,05
2017_01	Research Methods I	PSY 203_01	3	Athanasios Mouratidis	29	29	0	0	0	3,45
2017_01	Experimental Psychology	PSY 217_01	3	Tuğba Uzer Yıldız	28	18	0	10	0	2,25
2017_01	Life-Span Development I	PSY 221_01	3	Bengi Ünal	27	19	1	7	0	2,39
2017_01	Industrial and Organizational Psychology	PSY 331_01	3	Nevin Solak	6	5	0	1	0	2,33
2017_01	Intergroup Relations	PSY 333_01	3	Nevin Solak	5	4	0	1	0	2,7
2017_01	Theories of Personality	PSY 341_01	3	Yağmur Ar	6	6	0	0	0	3,75
2017_01	Elementary Russian I	RUS 101_01	3	Liudmila Nosova Kural (S)	30	27	1	0	2	3,23
2017_01	Introduction to Sociology I	SOC 101_01	3	Kezban Çelik	1	1	0	0	0	2
2017_01	Introduction to Sociology	SOC 103_01	3	Aylin Çevik	23	12	2	8	1	2,14
2017_01	Introduction to Sociology	SOC 103_02	3	Abdullah Umut Parmaksız	27	19	0	7	1	2,54
2017_01	Introduction to Sociology	SOC 103_03	3	Kezban Çelik	33	23	1	9	0	2,45
2017_01	Elementary Spanish I	SPA 101_01	3	Mehtap İnal (S)	48	36	1	10	1	2,73
2017_01	Elementary Spanish I	SPA 101_02	3	Nur Gülümser İlker (S)	38	37	1	0	0	3,82
2017_01	Elementary Spanish II	SPA 102_01	3	Mehtap İnal (S)	16	13	0	3	0	3,19
2017_01	Student Development Seminar	TEDU 400_01	0	Aslıhan Salih	49	19	0	0	0	0
2017_01	Student Development Seminar	TEDU 400_02	0	Fatma Melike Sayıl	19	11	0	0	0	0
2017_01	Student Development Seminar	TEDU 400_03	0	Aslıhan Salih (S)	88	50	2	0	0	0
2017_01	Student Development Seminar	TEDU 400_04	0	Ali Cengizkan (S)	18	10	1	0	0	0
2017_01	Student Development Seminar	TEDU 400_05	0	Güney Özcebe (S)	47	21	1	0	0	0

Semester	Name	Section	Cr	Lecturer	# of Students	Successfull	Unsuccessfull	Conditional	Withdrawn	Average
2017_01	Turkish I	TUR 101_01	2	Aynur Demirdirek (S)	65	62	2	1	0	3,51
2017_01	Turkish I	TUR 101_02	2	Pınar Ekinci (S)	63	61	1	1	0	3,64
2017_01	Turkish I	TUR 101_03	2	Aynur Demirdirek (S)	61	58	1	2	0	3,55
2017_01	Turkish I	TUR 101_04	2	Aynur Demirdirek (S)	63	56	3	4	0	3,28
2017_01	Turkish I	TUR 101_05	2	Pınar Ekinci (S)	63	62	1	0	0	3,63
2017_01	Turkish I	TUR 101_06	2	Pınar Ekinci (S)	18	17	1	0	0	3,39
2017_01	Turkish II	TUR 102_01	2	Pınar Ekinci (S)	64	64	0	0	0	3,88
2017_01	Turkish II	TUR 102_02	2	Pınar Ekinci (S)	59	59	0	0	0	3,84
2017_01	Turkish II	TUR 102_03	2	Pınar Ekinci (S)	49	46	2	1	0	3,62
2017_01	Turkish for Foreigners I	TUR 150_01	2	Hatice Özge Okatan (S)	9	8	1	0	0	3,44
2017_01	Statistical Inference Methods with appli	ADS 511_01	3	Elçin Kartal Koç (S)	5	4	0	1	0	3,1
2017_01	Information Retrieval	ADS 531_01	3	Elçin Kartal Koç (S)	4	4	0	0	0	3,75
2017_01	Financial and Managerial Accounting	BA 503_01	3	Işıl Sevilay Yılmaz	6	5	1	0	0	2,67
2017_01	Strategic Management	BA 521_01	3	Pınar Tufan (S)	5	5	0	0	0	3,8
2017_01	Management and Leadership in Edu.Institu	BA 559_01	3	Cemalettin Öcal Fidanboy (S)	3	2	1	0	0	2,5
2017_01	Contract and Claim Management	CE 519_01	3	Recep Ruhi Tarkan (S)	2	1	1	0	0	2
2017_01	Knowledge Representation and Reasoning	CMPE 524_01	3	Orkunt Sabuncu	10	8	1	0	1	2,94
2017_01	Multi-Agent Systems	CMPE 543_01	3	Bilgin Avenoğlu	7	6	1	0	0	2,93
2017_01	Education Economics	ECON 591_01	3	Jülide Yıldırım Öcal	4	3	1	0	0	2,75
2017_01	Policy Analysis in Education	ECON 593_01	3	Yüksel Kavak	2	2	0	0	0	3,75
2017_01	Education Law	EDU 515_01	3	Yasemin Kepenekci (S)	5	5	0	0	0	3,9
2017_01	Research Meth.in Edu.and Acad.Pub.Ethics	EDU 581_01	3	Kaan Zülfikar Deniz (S)	5	1	2	2	0	0,9
2017_01	Graduation Project	EM 590-O_01	0	Işıl Sevilay Yılmaz	1	1	0	0	0	0
2017_01	Pre-thesis seminar	EM 591_01	0	Burze Yaşar	2	2	0	0	0	0
2017_01	Thesis	EM 592-O_01	3	Burze Yaşar	0	0	0	0	0	0
2017_01	Research Methods and Academic Publicatio	GSSE 599_01	1	Ömer Faik Anlı (S)	5	5	0	0	0	4
2017_01	Pre-Thesis Seminar	ICT 591_01	0	Tolga Kurtuluş Çapın	2	2	0	0	0	0
2017_01	Product Planning and Management	IE 516_01	3	Nevin Nilgün Feşel (S)	2	2	0	0	0	3,75
2017_01	Mathematical Programming for Engineering	IE 537_01	3	Mehmet Rüştü Taner	6	5	1	0	0	2,42
2017_01	Modelling and Analysis of Uncertainty	IE 547_01	3	Serhat Gül	12	10	2	0	0	2,42

Semester	Name	Section	Cr	Lecturer	# of Students	Successfull	Unsuccessfull	Conditional	Withdrawn	Average
2017_01	Theory and Method in Architecture and Ur	MAUS 501_01	3	Ersan Ocak Ali Cengizkan Cansu Canaran	1	0	1	0	0	0
2017_01	Architecture and Urban Studies Research	MAUS 503_01	6	Cansu Canaran Ali Cengizkan Ersan Ocak	2	1	1	0	0	1,75
2017_01	Essay Film As a Research Method	MAUS 510_01	3	Ersan Ocak	2	1	1	0	0	2
2017_01	Graduation Project	MEI 590_01	3	Müge Çelik Örucü (S)	2	2	0	0	0	0
2017_01	Graduation Project	MEI 590_02	3	Mana Ece Tuna (S)	1	1	0	0	0	0
2017_01	Advanced Research Methods and Statistics	PSY 501_01	3	Tuğba Uzer Yıldız	17	16	0	0	1	3,59
2017_01	Research Methods	PSY 512_01	3	Athanasios Mouratidis	8	6	2	0	0	2,63
2017_01	Advanced Developmental Psychology	PSY 521_01	3	Fatma Melike Sayıl	28	28	0	0	0	3,05
2017_01	Developmental Research: New Methods and	PSY 525_01	3	Athanasios Mouratidis	16	15	0	0	1	3,93
2017_01	Developmental Psychopathology	PSY 541_01	3	Nur Serap Özer	16	16	0	0	0	3,53
2017_01	Clinical Supervision I	PSY 543_01	2	Ilgın Gökler Danışman	3	3	0	0	0	4
2017_01	Clinical Supervision I	PSY 543_02	2	Nur Serap Özer	3	3	0	0	0	3,5
2017_01	Clinical Supervision I	PSY 543_03	2	Ilgın Gökler Danışman	3	3	0	0	0	4
2017_01	Clinical Supervision I	PSY 543_04	2	Müfdale Bahar Gökler (S)	3	3	0	0	0	4
2017_01	Supervised Clinical Practicum /Internshi	PSY 545_01	0	Ilgın Gökler Danışman	12	12	0	0	0	0
2017_01	Family Systems: Adevelopmental Persp.	PSY 550_01	3	Ilgın Gökler Danışman	16	15	0	1	0	3,84
2017_01	Pro-Thesis Seminar	PSY 591_01	0	Tuğba Uzer Yıldız	3	3	0	0	0	0
2017_01	Pro-Thesis Seminar	PSY 591_02	0	Ilgın Gökler Danışman	3	3	0	0	0	0
2017_01	Pro-Thesis Seminar	PSY 591_03	0	Athanasios Mouratidis	1	1	0	0	0	0
2017_01	Pro-Thesis Seminar	PSY 591_04	0	Nevin Solak	3	3	0	0	0	0
2017_01	Pro-Thesis Seminar	PSY 591_05	0	Fatma Melike Sayıl	1	1	0	0	0	0

## EK 2: İNDEKSLİ DERGİLERDE (WoS) YAYIMLANAN TEDÜ ADRESLİ MAKALELER

Tablo 61. İndeksli Dergilerde (Wos) Yayınlanan TEDÜ Adresli Makaleler

#	ARTICLE	#TEDU Author	Index type
1	<b>Image reproduction with compensation of luminance adaptation</b> By: Celikcan, Ufuk; Arpa, Sami; <b>Capin, Tolga</b> SIGNAL IMAGE AND VIDEO PROCESSING Volume: 11 Issue: 1 Pages: 155-162 Published: JAN 2017	1	SCI
2	<b>The effect of cue content on retrieval from autobiographical memory</b> By: <b>Uzer, Tugba</b> ; Brown, Norman R. ACTA PSYCHOLOGICA Volume: 172 Pages: 84-91 Published: JAN 2017	1	SSCI
3	<b>Communication Satisfaction And Trust Among Turkish Adolescent Siblings</b> By: Orucu, <b>Muge Celik</b> ; <b>Er, Suhendan</b> SOCIAL BEHAVIOR AND PERSONALITY Volume: 45 Issue: 1 Pages: 143-153 Published: 2017	2	SSCI
4	<b>RBF-DQ Solution of Natural Convection under the Effect of a Magnetic Field in a Tilted Cavity</b> By: <b>Geridonmez, B. Pekmen</b> JOURNAL OF APPLIED FLUID MECHANICS Volume: 10 Issue: 2 Pages: 499-507 Published: 2017	1	SCI
5	<b>Existence of unpredictable solutions and chaos</b> By: Akhmet, Marat; <b>Fen, Mehmet Onur</b> TURKISH JOURNAL OF MATHEMATICS Volume: 41 Issue: 2 Pages: 254-266 Published: 2017	1	SCI
6	<b>Turkish-Style Segregation Socio-Economic Divisions in Seven Metropolitan Areas</b> By: <b>Atac, Ela</b> ASIAN JOURNAL OF SOCIAL SCIENCE Volume: 45 Issue: 3 Pages: 235-270 Published: 2017	1	SSCI
7	<b>Elementary teachers' perceptions about the effective features of explicit-reflective nature of science instruction</b> By: <b>Adibelli-Sahin</b> , Elif; Deniz, Hasan INTERNATIONAL JOURNAL OF SCIENCE EDUCATION Volume: 39 Issue: 6 Pages: 761-790 Published: 2017	1	SSCI
8	<b>Radial basis function pseudo-spectral solution of the non-darcy model in a porous medium</b> By: <b>Pekmen, B.</b> JOURNAL OF POROUS MEDIA Volume: 20 Issue: 6 Pages: 479-490 Published: 2017	1	SCI
9	<b>The Short-Term and Long-Term Effects of AWE Feedback on ESL Students' Development of Grammatical Accuracy</b> By: Li, Zhi; Feng, Hui-Hsien; <b>Saricaoglu, Aysel</b> CALICO JOURNAL Volume: 34 Issue: 3 Pages: 355-375 Published: 2017	1	SSCI
10	<b>A Case Study on the Manifestation of Asynchronous Development in Gifted Children</b> By: <b>Saranli, Adile Gulsah</b>	1	SSCI

#	ARTICLE	#TEDU Author	Index type
	ANKARA UNIVERSITESI EGITIM BILIMLERI FAKULTESI OZEL EGITIM DERGISI-ANKARA UNIVERSITY FACULTY OF EDUCATIONAL SCIENCES JOURNAL OF SPECIAL EDUCATION Volume: 18 Issue: 1 Pages: 89-108 Published: 2017		
11	<b>Persistence of Li-Yorke chaos in systems with relay</b> By: Akhmet, Marat; <b>Fen, Mehmet Onur</b> ; Kashkynbayev, Ardak	1	SCI
	ELECTRONIC JOURNAL OF QUALITATIVE THEORY OF DIFFERENTIAL EQUATIONS Issue: 72 Pages: 1-18 Published: 2017		
12	<b>Estimation of flood induced overtopping reliability of dams on Tanyeri Dam case study</b> By: <b>Calamak, Melih</b>	1	SCI
	JOURNAL OF THE FACULTY OF ENGINEERING AND ARCHITECTURE OF GAZI UNIVERSITY Volume: 32 Issue: 3 Pages: 965-975 Published: 2017		
13	<b>The Effectiveness Of A Single Test Approach In Identifying Potentially Gifted Young Children</b> By: <b>Saranli, Adile Gulsah</b>	1	SSCI
	STRATEGIES FOR POLICY IN SCIENCE AND EDUCATION-STRATEGII NA OBRAZOVATELNATA I NAUCHNATA POLITIKA Volume: 25 Issue: 1 Pages: 20-32 Published: 2017		
14	<b>Reading Educational Inequalities in Turkey: Statistics and Geographic Distributions</b> By: <b>Atac, Ela</b>	1	SSCI
	EGITIM VE BILIM-EDUCATION AND SCIENCE Volume: 42 Issue: 192 Pages: 59-86 Published: 2017		
15	<b>Development of a coping with stress scale for a non-western population of children and adolescents</b> By: <b>Danisman, Ilgin Gokler</b> ; Yildiz, Nejla; Yigit, Ibrahim	1	SSCI
	ANXIETY STRESS AND COPING Volume: 30 Issue: 6 Pages: 687-701 Published: 2017		
16	<b>Military Expenditure And Economic Growth In Middle Eastern Countries And Turkey: A Non-Linear Panel Data Approach</b> By: Karadam, Duygu Yolcu; <b>Yildirim, Julide</b> ; Ocal, Nadir	1	SSCI
	DEFENCE AND PEACE ECONOMICS Volume: 28 Issue: 6 Pages: 719-730 Published: 2017		
17	<b>Terrorism and fear: do terrorists really want to scare?</b> By: <b>Kurtulus, Ersun N.</b>	1	SSCI
	CRITICAL STUDIES ON TERRORISM Volume: 10 Issue: 3 Pages: 501-522 Published: 2017		
18	<b>Experience of grief by patients with cancer in relation to perceptions of illness: The mediating roles of identity centrality, stigma-induced discrimination, and hopefulness</b> By: <b>Gokler-Danisman, Ilgin</b> ; Yalcinay-Inan, Merve; Yigit, Ibrahim	1	SSCI
	JOURNAL OF PSYCHOSOCIAL ONCOLOGY Volume: 35 Issue: 6 Pages: 776-796 Published: 2017		
19	<b>A perceptual quality metric for dynamic triangle meshes</b>	1	SCI



#	ARTICLE	#TEDU Author	Index type
	By: Yildiz, Zeynep Cipiloglu; <b>Capin, Tolga</b>		
	EURASIP JOURNAL ON IMAGE AND VIDEO PROCESSING Article Number: 12 Published: JAN 25 2017		
<b>20</b>	<b>Persistence of chaos in coupled Lorenz systems</b>	1	SCI
	By: <b>Fen, Mehmet Onur</b>		
	CHAOS SOLITONS & FRACTALS Volume: 95 Pages: 200-205 Published: FEB 2017		
<b>21</b>	<b>An evolutionary approach to generalized biobjective traveling salesperson problem</b>	1	SCI
	By: Koksalan, Murat; Ozturk, <b>Diclehan Tezcaner</b>		
	COMPUTERS & OPERATIONS RESEARCH Volume: 79 Pages: 304-313 Published: <b>MAR 2017</b>		
<b>22</b>	<b>Packet Size Optimization in Wireless Sensor Networks for Smart Grid Applications</b>	1	SSCI
	By: Kurt, Sinan; <b>Yildiz, Huseyin Ugur</b> ; Yigit, Melike; et al.		
	IEEE TRANSACTIONS ON INDUSTRIAL ELECTRONICS Volume: 64 Issue: 3 Pages: 2392-2401 Published: MAR 2017		
<b>23</b>	<b>Sancaklar Mosque: Displacing the Familiar</b>	1	ESCI
	By: <b>Gur, Berin F.</b>		
	INTERNATIONAL JOURNAL OF ISLAMIC ARCHITECTURE Volume: 6 Issue: 1 Pages: 165-193 Published: <b>MAR 1 2017</b>		
<b>24</b>	<b>A Different Perspective to the Early Intervention Applications during Preschool Period: Early Enrichment for Gifted Children</b>	1	SSCI
	By: <b>Saranli, Adile Gulsah</b>		
	Conference: 2nd International Eurasian Educational Research Congress Location: Ankara, TURKEY Date: JUN 08-10, 2015 EGITIM VE BILIM-EDUCATION AND SCIENCE Volume: 42 Issue: 190 Pages: 343-359 Published: <b>APR 2017</b>		
<b>25</b>	<b>High Extinction Ratio Polarization Beam Splitter Design by Low-Symmetric Photonic Crystals</b>	1	SCI
	By: Yasa, Utku Gorkem; <b>Turduev, Mirbek</b> ; Giden, Ibrahim Halil; et al.		
	JOURNAL OF LIGHTWAVE TECHNOLOGY Volume: 35 Issue: 9 Pages: 1677-1683 Published: <b>MAY 1 2017</b>		
<b>26</b>	<b>Performance of a Pumped Discharge Line with Combined Application of Protection Devices Against Water Hammer</b>	1	SCI
	By: Rezaei, Vahid; <b>Calamak, Melih</b> ; Bozkus, Zafer		
	KSCE JOURNAL OF CIVIL ENGINEERING Volume: 21 Issue: 4 Pages: 1493-1500 Published: <b>MAY 2017</b>		
<b>27</b>	<b>A folded leg Ka-band RF MEMS shunt switch with amorphous silicon (a-Si) sacrificial layer</b>		
	By: Demirel, Kaan; <b>Yazgan, Erdem</b> ; Demir, Simsek; et al.	1	SCI
	Conference: 3rd International Conference of Smart Systems Engineering (SmaSys) Location: Yamagata Univ, Fac Engn, Yonezawa, JAPAN Date: OCT 08-09, 2015 Sponsor(s): Japan Soc Promot Sci; Soc Polymer Sci Japan; Life 3D Printing Innovat Ctr; Soft & Wet Matter Engn Lab; Total Assistance		

#	ARTICLE	#TEDU Author	Index type
	Seasonal Foods Transportat Yamagata Program; Yamagata Univ, Alumni Assoc; Yonezawa Convent Bur; Yamagata Univ, Grad Sch Sci & Engn		
	MICROSYSTEM TECHNOLOGIES-MICRO-AND NANOSYSTEMS-INFORMATION STORAGE AND PROCESSING SYSTEMS Volume: 23 Issue: 5 Special Issue: SI Pages: 1191-1200 Published: MAY 2017		
28	<b>SICNNs with Li-Yorke chaotic outputs on a time scale</b>	1	SCI
	By: Fen, Mehmet Onur; Fen, Fatma Tokmak		
	NEUROCOMPUTING Volume: 237 Pages: 158-165 Published: MAY 10 2017		
29	<b>Gains from trade due to within-firm productivity: does services exporting matter?</b>	2	SSCI
	By: Dincer, N. Nergiz; Tekin-Koru, Ayca		
	ECONOMICS-THE OPEN ACCESS OPEN-ASSESSMENT E-JOURNAL Volume: 11 Article Number: 201711 Published: MAY 11 2017		
30	<b>Mid-infrared T-shaped photonic crystal waveguide for optical refractive index sensing</b>	1	SCI
	By: Turduev, Mirbek; Giden, Ibrahim H.; Babayigit, Ceren; et al.		
	SENSORS AND ACTUATORS B-CHEMICAL Volume: 245 Pages: 765-773 Published: JUN 2017		
31	<b>Uncertainty Quantification of Transient Unsaturated Seepage through Embankment Dams</b>	1	SCI
	By: Calamak, Melih; Yanmaz, A. Melih		
	INTERNATIONAL JOURNAL OF GEOMECHANICS Volume: 17 Issue: 6 Article Number: 04016125 Published: JUN 2017		
32	<b>The Impact of Incapacitation of Multiple Critical Sensor Nodes on Wireless Sensor Network Lifetime</b>	1	SCI
	By: Yildiz, Huseyin Ugur; Tavli, Bulent; Kahjogh, Behnam Ojaghi; et al.		
	IEEE WIRELESS COMMUNICATIONS LETTERS Volume: 6 Issue: 3 Pages: 306-309 Published: JUN 2017		
33	<b>Examination of Psychometric Properties of the Need for Closure Scale-Short Form among Turkish College Students</b>	1	SSCI
	By: Atak, Hasan; Syed, Moin; Cok, Figen		
	NOROPSIKIYATRI ARSIVI-ARCHIVES OF NEUROPSYCHIATRY Volume: 54 Issue: 2 Pages: 175-182 Published: JUN 2017		
34	<b>Poincare chaos and unpredictable functions</b>	1	SCI
	By: Akhmet, Marat; Fen, Mehmet Onur		
	COMMUNICATIONS IN NONLINEAR SCIENCE AND NUMERICAL SIMULATION Volume: 48 Pages: 85-94 Published: JUL 2017		
35	<b>A machine learning, approach for result caching in web search engines</b>	1	SCI
	By: Kucukyilmaz, Tayfun; Cambazoglu, B. Barla; Aykanat, Cevdet; et al.		
	INFORMATION PROCESSING & MANAGEMENT Volume: 53 Issue: 4 Pages: 834-850 Published: JUL 2017		
36	<b>A model for predicting vertical component peak ground acceleration (PGA), peak ground velocity (PGV), and 5% damped pseudospectral acceleration (PSA) for Europe and the Middle East</b>	2	SCI

#	ARTICLE	#TEDU Author	Index type
	By: <b>Cagnan, Zehra</b> ; Akkar, Sinan; <b>Kale, Ozkan</b> ; et al.		
	BULLETIN OF EARTHQUAKE ENGINEERING Volume: 15 Issue: 7 Pages: 2617-2643 Published: <b>JUL 2017</b>		
<b>37</b>	<b>The Longitudinal Associations Among Temperament, Parenting, and Turkish Children's Prosocial Behaviors</b>	<b>1</b>	SSCI
	By: Laible, Deborah J.; Kumru, Asiye; Carlo, Gustavo; Sayil, Melike et al.		
	CHILD DEVELOPMENT Volume: 88 Issue: 4 Pages: 1057-1062 Published: <b>JUL-AUG 2017</b>		
<b>38</b>	<b>Views of Mothers Regarding Interactive Book-Reading Process to Their Children</b>	<b>1</b>	SSCI
	By: Bicakci, Mudriye Yildiz; <b>Er, Suhendan</b> ; Aral, Neriman		
	EGITIM VE BILIM-EDUCATION AND SCIENCE Volume: 42 Issue: 191 Pages: 53-68 Published: <b>JUL 2017</b>		
<b>39</b>	<b>Photonic crystal based polarization insensitive flat lens</b>	<b>1</b>	SCI
	By: <b>Turduev, M.</b> ; Bor, E.; Kurt, H.		
	JOURNAL OF PHYSICS D-APPLIED PHYSICS Volume: 50 Issue: 27 Article Number: 275105 Published: <b>JUL 12 2017</b>		
<b>40</b>	<b>Theoretical and experimental investigations of efficient light coupling with spatially varied all dielectric striped waveguides</b>	<b>1</b>	SCI
	By: Yilmaz, Y. A.; Tandogan, S. E.; Hayran, Z.; <b>Turdev, M.</b> et al.		
	JOURNAL OF APPLIED PHYSICS Volume: 122 Issue: 3 Article Number: 033101 Published: <b>JUL 21 2017</b>		
<b>41</b>	<b>Light cone distribution amplitudes of excited p-wave heavy quarkonia at leading twist</b>	<b>1</b>	SCI
	By: <b>Olpak, M. A.</b> ; Ozpineci, A.; Tanriverdi, V.		
	PHYSICAL REVIEW D Volume: 96 Issue: 1 Article Number: 014026 Published: <b>JUL 26 2017</b>		
<b>42</b>	<b>A Ground-Motion Logic-Tree Scheme for Regional Seismic Hazard Studies</b>	<b>1</b>	SCI
	By: <b>Kale, Ozkan</b> ; Akkar, Sinan		
	EARTHQUAKE SPECTRA Volume: 33 Issue: 3 Pages: 837-856 Published: <b>AUG 2017</b>		
<b>43</b>	<b>Turkish student teachers' attitudes toward teaching in university-based and alternative certification programs in Turkey</b>	<b>1</b>	SCI
	By: <b>Aksoy, Erdem</b>		
	ASIA PACIFIC EDUCATION REVIEW Volume: 18 Issue: 3 Pages: 335-346 Published: <b>SEP 2017</b>		
<b>44</b>	<b>A ground motion prediction equation for novel peak ground fractional order response intensity measures</b>	<b>1</b>	SCI
	By: <b>Kale, Ozkan</b> ; Padgett, Jamie E.; Shafieezadeh, Abdollah		
	BULLETIN OF EARTHQUAKE ENGINEERING Volume: 15 Issue: 9 Pages: 3437-3461 Published: <b>SEP 2017</b>		
<b>45</b>	<b>Polarization splitting phenomenon of photonic crystals constructed by two-fold rotationally symmetric unit-cells</b>	<b>1</b>	SCI
	By: Yasa, U. G.; Giden, I. H.; <b>Turduev, M.</b> ; et al.		
	JOURNAL OF OPTICS Volume: 19 Issue: 9 Article Number: 095005 Published: <b>SEP 2017</b>		
<b>46</b>	<b>Probabilistic Evaluation of the Effects of Uncertainty in Transient Seepage Parameters</b>	<b>1</b>	SCI

#	ARTICLE	#TEDU Author	Index type
	By: <b>Calamak, Melih</b> ; Yanmaz, A. Melih; Kentel, Elcin		
	JOURNAL OF GEOTECHNICAL AND GEOENVIRONMENTAL ENGINEERING Volume: 143 Issue: 9 Article Number: 06017009 Published: <b>SEP 2017</b>		
<b>47</b>	<b>Measuring Grief Symptoms in Cancer Patients: The Reliability and Validity Study of the Turkish Version of Prolonged Grief Disorder Scale</b>	<b>1</b>	SSCI
	By: <b>Gokler Danisman, Ilgin</b> ; Yalcinay, Merve; Yildiz, Nejla		
	TURK PSIKIYATRI DERGISI Volume: 28 Issue: 3 Pages: 190-197 Published: FAL 2017		
<b>48</b>	<b>Design and analysis of all-dielectric subwavelength focusing flat lens</b>	<b>1</b>	SCI
	By: <b>Turduev, M.</b> ; Bor, E.; Kurt, H.		
	JOURNAL OF PHYSICS D-APPLIED PHYSICS Volume: 50 Issue: 38 Article Number: 38LT02 Published: <b>SEP 27 2017</b>		
<b>49</b>	<b>A Study Depending on the Probabilistic Seismic Hazard Analyses for Design Spectrum Parameters</b>	<b>1</b>	SCI
	By: <b>Kale, Ozkan</b>		
	TEKNIK DERGI Volume: 28 Issue: 4 Pages: 8077-8103 Published: OCT 2017		
<b>50</b>	<b>Homoclinic And Heteroclinic Motions In Hybrid Systems With Impacts</b>	<b>1</b>	SCI
	By: <b>Fen, Mehmet Onur</b> ; Fen, Fatma Tokmak		
	MATHEMATICA SLOVACA Volume: 67 Issue: 5 Pages: 1179-1188 Published: <b>OCT 2017</b>		
<b>51</b>	<b>Seismic behaviour of the old-type gravity load designed deteriorated RC buildings in Cyprus</b>	<b>1</b>	SCI
	By: Safkan, Ismail; Sensoy, Serhan; <b>Cagnan, Zehra</b>		
	ENGINEERING FAILURE ANALYSIS Volume: 82 Pages: 198-207 Published: DEC 2017		
<b>52</b>	<b>Interparental Conflict and Adolescents' Relational Aggression and Loneliness: The Mediating Role of Maternal Psychological Control</b>	<b>1</b>	SSCI
	By: Kocak, Aylin; Mouratidis, Athanasios; <b>Sayil, Melike</b> ; et al.		
	JOURNAL OF CHILD AND FAMILY STUDIES Volume: 26 Issue: 12 Pages: 3546-3558 Published: <b>DEC 2017</b>		
<b>53</b>	<b>Mind the gap! Differences between parents' childhood games and their children's game preferences</b>	<b>1</b>	SSCI
	By: <b>Balci, Sibel</b> ; Ahi, Berat		
	CONTEMPORARY ISSUES IN EARLY CHILDHOOD Volume: 18 Issue: 4 Special Issue: SI Pages: 434-442 Published: <b>DEC 2017</b>		
<b>54</b>	<b>A Review on Turkey's Participation in Erasmus+: The Case of Strategic Partnerships and Knowledge Alliances</b>	<b>1</b>	SSCI
	By: <b>Hatisaru, Vesife</b>		
	ANKARA AVRUPA CALISMALARI DERGISI-ANKARA REVIEW OF EUROPEAN STUDIES		
<b>55</b>	<b>Parenting processes, self-esteem, and aggression: A mediation model</b>	<b>1</b>	SSCI
	By: Ozdemir, Yalcin; Vazsonyi, Alexander T.; <b>Cok, Figen</b>		
	EUROPEAN JOURNAL OF DEVELOPMENTAL PSYCHOLOGY		

#	ARTICLE	#TEDU Author	Index type
56	Towards an Ethical Hermeneutics of Journalism	1	SSCI
	By: <i>Onay-Coker, Duygu</i>		
	ETUDES RICOEURIENNES-RICOEUR STUDIES		
	<b>total</b>	<b>56</b>	
	<b>SCI total</b>	<b>31</b>	
	<b>ESCI total</b>	<b>1</b>	
	<b>SSCI total</b>	<b>24</b>	