

TED Üniversitesi Göstergeleri: 2015
(1.1.2015-31.12.2015)

1. EĞİTİM

ÖĞRENCİ SAYILARI (ilişik kesenler dışında tüm TEDU öğrencileri, Erasmus gelen hariç)

	Hazır- lık*	1. Sınıf	2. Sınıf	3. Sınıf	4. Sınıf	Lisans	Yandal + ÇAP	YL	PhD	TOPLAM
1 Ocak	466	391	113	5	0	975	0	29	0	1004
30 Eylül	573	460	338	81	7	1459	2	49	0	1508
31 Aralık	563	453	334	81	7	1438	2	47	0	1485

*hazırlık bekleyenler, izinli ve kayıtsız dahil

Programlar bazında öğrenci sayılarının dökümü (31.12.2015 itibarıyla):

	lisans					lisansüstü			
	ELS	1	2	3	4	toplam	Ma	PhD	toplam
ÖĞRETMENLİK PROGRAMLARI	133	90							
OKUL ÖNCESİ ÖĞRETMENLİĞİ		1	8	1					
SINIF ÖĞRETMENLİĞİ			6						
REHBERLİK VE PSİKOLOJİK DANIŞMANLIK	1	1	77	9					
İNGİLİZCE ÖĞRETMENLİĞİ	35	5							
EĞİTİM KURUMLARI İŞLETMECİLİĞİ							33		33
FAKÜLTE TOP.	169	97	91	10		367			
İKTİSADİ İDARİ BİLİMLER PROGRAMLARI	127	112							
EKONOMİ			35	5					
İŞLETME		2	23	5					
SİYASET BİLİMİ ve ULUSLARARASI İLİŞKİLER			13	1					
PSİKOLOJİ	55	5							
FAKÜLTE TOP.	182	119	71	11		383			
MÜHENDİSLİK PROGRAMLARI	161	185							
BİLGİSAYAR MÜHENDİSLİĞİ			21	3	2				
ELEKTRONİK MÜHENDİSLİĞİ			36	16	1				
ENDÜSTRİ MÜHENDİSLİĞİ			33	18					
İNŞAAT MÜHENDİSLİĞİ			31	4					
MAKİNE MÜHENDİSLİĞİ			4						
MÜHENDİSLİK YÖNETİMİ							14		14
FAKÜLTE TOP.	161	185	125	41	3	511			
MİMARLIK	51	52	47	19	4				
FAKÜLTE TOP.	51	52	47	19	4	173			
Üniversite toplamı	563	453	334	81	7	1438	47		1485

Yıllar içinde lisans öğrenci sayıları				
Yıl	Toplam kayıtlı, Ocak itibarı ile	Hazırlık, Ocak itibarı ile	1. sınıf, Ocak itibarı ile	Mezun, yıl içinde
2012	319*	301*	18*	0
2013	318	301	18	0
2014	644	483	136	0
2015	975	466	391	0

* İlk yıl Eylül itibarı ile

ÖĞRENCİ KABUL VERİLERİ

1. Lisans 1. sınıfa / hazırlığa kabul

Puan türü : İktisadi ve idari bilimler programları TM2; Psikoloji programı TM3, Öğretmenlik programları TM2, İngilizce Öğretmenliği Dil, Mühendislik programları MF4; Mimarlık programı MF4; (burs oranları = %100, %50, %25, %0= ücretli)

Program adı- burslu oranı	tercih eden	Yerleşen	ÖSYS kesin kayıt	Ek yerleş. kayıt	Dış yatay	özel ögr. + int.stu	Toplam
IIB. prog-%100	116	11	11				11
IIB. prog-%50	287	70	66	1			67
IIB. prog-%25	148	19	16	2			18
IIB. prog -ücretli	-	-	-		2		2
İşletme prog.-ücretli					2		2
Psikoloji-%100	993	6	6				6
Psikoloji-%50	722	20	20				20
Psikoloji-%25	330	20	20				20
Psikoloji-ücretli	257	14	13	1			14
Mim. Prog-%100	263	12	12				12
Mim. Prog-%50	302	14	13	1			14
Mim. Prog-%25	176	17	17				17
Mim. Prog- ücretli	203	17	17				17
Müh. prog-%100	374	33	33				33
Müh. prog-%50	565	51	50				50
Müh. prog-%25	293	56	56				56
Müh. prog- ücretli	217	35	35				35
Öğr. prog- %100	138	9	9				9
Öğr. prog- %50	186	60	58	1			59
Öğr. prog- %25	113	21	20	1			21
Öğr. prog- ücretli	-	-	-		1		1
PDR prog.-ücretli					1		1
İngilizce Öğret-%100	551	4	4				4
İngilizce Öğret-%50	191	24	24				24
İngilizce Öğret-%25	67	12	11	1			12
TEDÜ- toplam	6492	525	511	8	6		525

ÖSYS:

2015 ÖSYS **yerleştirme** sonuçları itibarıyla (ek yerleştirme dışında):

Birinci tercih olarak yerleşen sayısı 41 (ilk tercihi TED Üniv. olan aday sayısı= 576)

İlk üç tercihten yerleşen sayısı: 152(ilk üç tercihe TED Üniv. yazan aday sayısı= 1601)

İlk beş tercihten yerleşen sayısı: 266 (ilk beş tercihe TED Üniv. yazan aday sayısı= 2560)

Ortalama tercih, yerleşenler= 6,8

Max.- Min. puan= 465,2 - 228,48899 ; Başarı sırası= 470 - 447607

Ortalama Puan : 345,382

Ortalama başarı sırası : 107199

İlk 10.000den giren öğrenci sayısı: 17

İlk 100.000den giren öğrenci sayısı: 306

Kız, Erkek : 302 , 223 (%58, %42)

Burslu Sayısı (Tam Burs +%75 Burs +%50 Burs +%25 Burs): 75+0+239+145

Burslu Sayısı ; Tam burs eşdeğeri; oranı: 459; 230,75 ; %44

Yerleşen TED Kolejleri mezunları : 60/525 = %11,4

Yabancı uyruklu: 0

İl dışından gelen öğrenci sayısı : 115/525

Yıllar içinde ÖSYS ile kayıt yaptıranların Hazırlık - Esas sınıf dağılımı				
Yıl	Toplam ÖSYS kayıt	Hazırlık	Esas sınıf	Hazırlık yüzdesi
2012	319	301	18	94,4
2013	329	303	26	92,1
2014	367	320	47	87,2
2015	519	463	56	89,2
2016				

Yıllar içinde ÖSYS ile kayıt yaptıranların “ANKARA / TÜRKİYE” oranları			
	ANKARA	yüzde olarak	TOPLAM
2012	240	75,2	319
2013	253	77	329
2014	307	84	367
2015	410	79	519
2016			

Yıllar içinde yerleşen/ kontenjan (doluluk) oranları, kontenjan ve giren öğrenci sıralaması değişimi aşağıda gösterilmektedir.

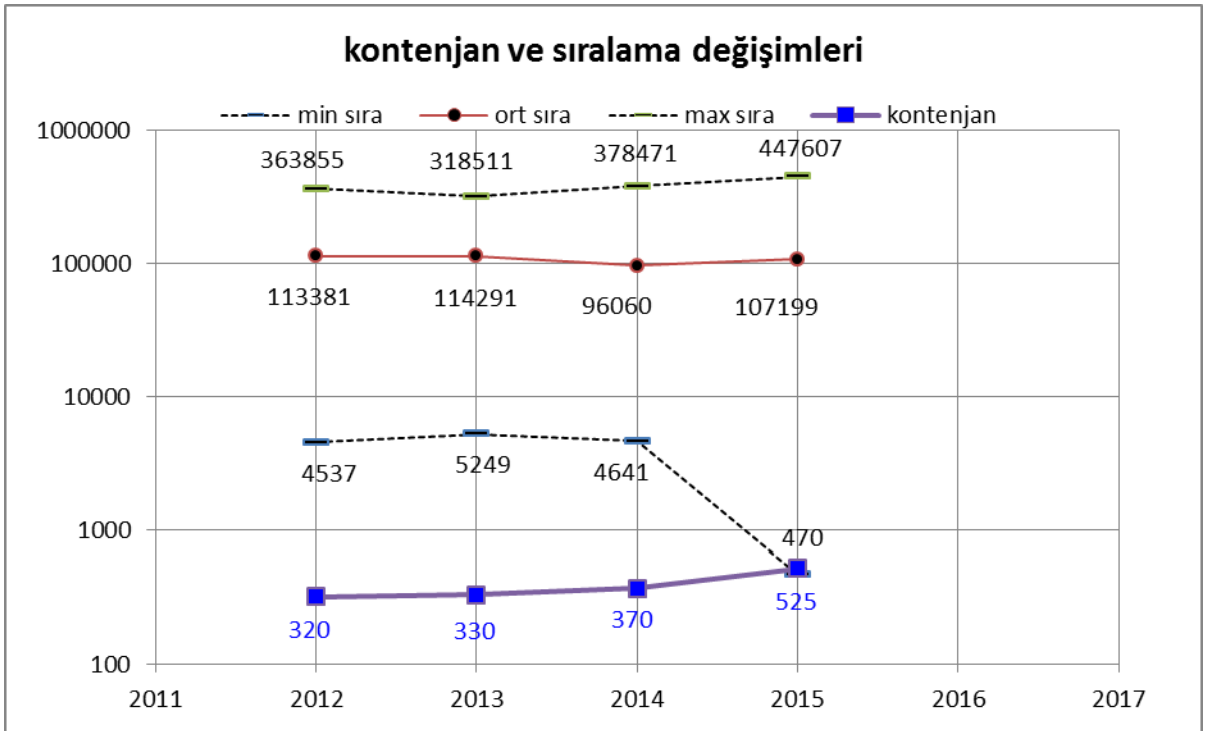
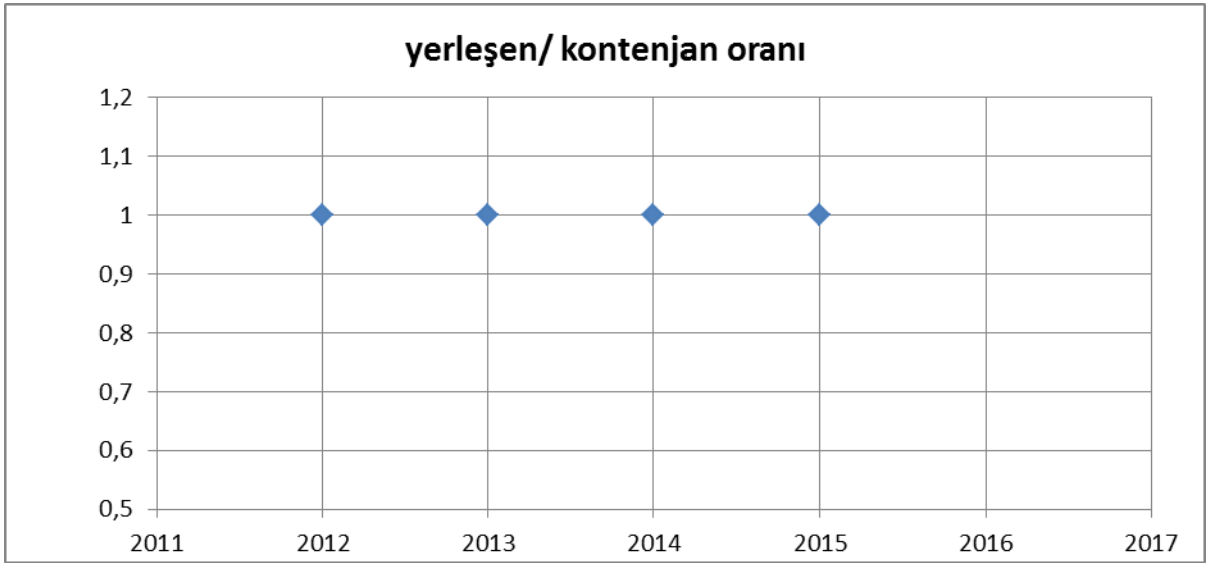

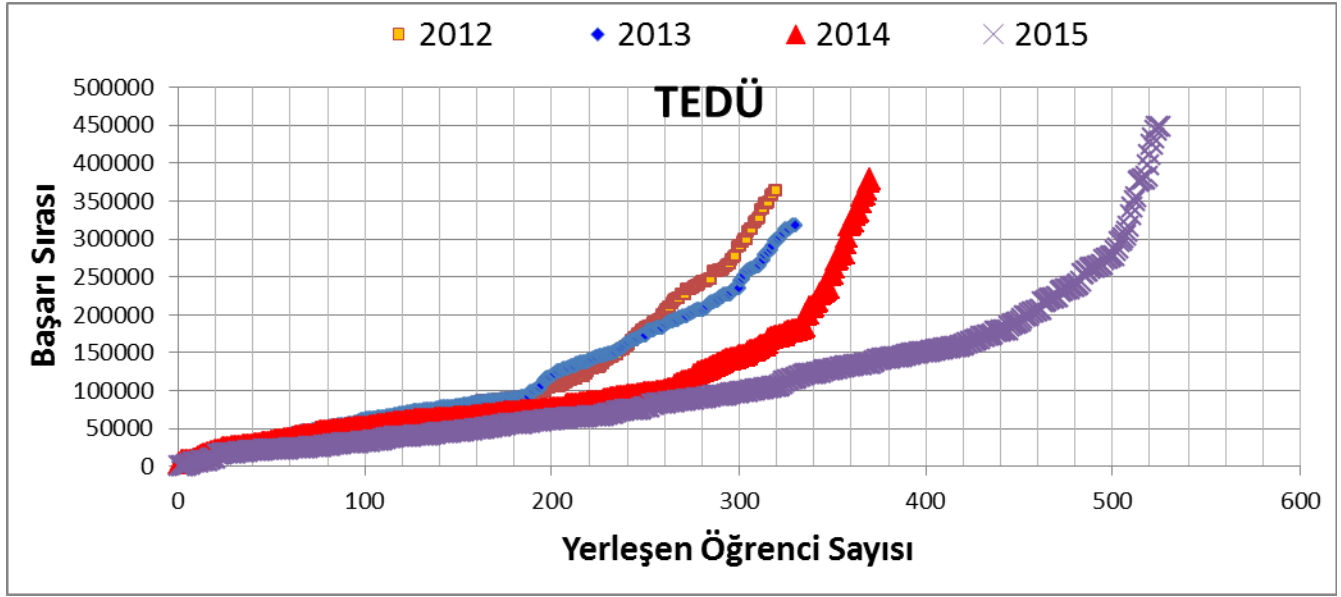

ÖĞRENCİ HAREKETLİLİĞİ

1. Değişim Öğrencileri:

GİDEN ÖĞRENCİLER – Bahar yarıyılı

Adı	Soyadı	Bölümü	Sınıfı	Değişim Tipi	Kurum	Ülke
Utkay	Daymaz	Bilgisayar	2	Erasmus	TEDU	Polonya
Göktuğ	Yorgancılar	Bilgisayar	3	Erasmus	TEDU	Polonya
Alperen	Gökalp	Bilgisayar	2	Erasmus	TEDU	Polonya
Ege Berk	Kiraz	Bilgisayar	2	Erasmus	TEDU	Polonya
Onur	Kızılkaya	PDR	2	Erasmus	TEDU	Romanya
Şafak	Atay	PDR	3	Erasmus	TEDU	Romanya
Övgü	Nalbantoğlu	Endüstri	2	Erasmus	TEDU	Almanya
Cansu	Ekiz	Endüstri	2	Erasmus	TEDU	Almanya
İrem	Sümer	Endüstri	2	Erasmus	TEDU	Almanya

GİDEN ÖĞRENCİLER – Güz yarıyılı

Adı	Soyadı	Bölümü	Sınıfı	Değişim Tipi	Kurum	Ülke
Burak	Kök	Mimarlık	3	Erasmus	TEDU	Polonya
Necat Bayça	Bademli	İşletme	3	Erasmus	TEDU	Hırvatistan
Didem	Bulu	İktisat	2	Erasmus	TEDU	Slovakya
Elif Can	Gönenç	Endüstri	3	Erasmus	TEDU	Macaristan
Şeyda İrem	Hoşver	Endüstri	3	Erasmus	TEDU	Macaristan
Aydın	Yılmaz	Endüstri	3	Erasmus	TEDU	İspanya
Ozan	Çiçek	Mimarlık	3	Erasmus	TEDU	Yunanistan
İpek	Akn	Mimarlık	3	Erasmus	TEDU	Yunanistan

GELEN ÖĞRENCİLER– Bahar yarıyılı

	Adı	Soyadı	Bölümü	Sınıfı	Değişim Tipi	Kurum	Ülke
1	Alexandra	Istrate	Engineering Management	5	Erasmus	Bucharest University of Economic Studies	Romanya
2	Lois	Chretien	IR		Erasmus	Institut D'Etudes Politiques de Rennes	Fransa
3	Lauriane	Saint-Denis	ECON		Erasmus	Université de Rouen	Fransa

GELEN ÖĞRENCİLER– Güz yarıyılı

	Adı	Soyadı	Bölümü	Sınıfı	Değişim Tipi	Kurum	Ülke
1	Dilara Anna	Fuchs	IR		Erasmus	University of Bonn	Almanya
2	Julia	Schaefer	IR		Erasmus	University of Münster	Almanya
3	Niklas	Kayser	ECON		Erasmus	University of Göttingen	Almanya
4	Melis	Aşık	ECON		Erasmus	Heinrich Heine University Düsseldorf	Almanya
5	Amaia	Arriaran Igartua	Industrial		Erasmus	Mondragon University	İspanya

2.Staj Hareketliliği

1	Kaan Şakar	Lisans	Elektrik-Elektronik	Joseph Paris Sas (FAYAT Group)	2014-2015 Yaz
2	Ceren Babayiğit	Lisans	Elektrik-Elektronik	Marini SpA Metalmecanica Ind	2014-2015 Yaz
3	Aydın Yılmaz	Lisans	Endüstri	Valenciana de Recubrimientos	2014-2015 Yaz
4	Şerife Gizem Bacı	Lisans	Endüstri	Valenciana de Recubrimientos	2014-2015 Yaz

3. Uluslararası tecrübesi olan TEDÜ öğrencileri/ toplam TEDÜ öğrencileri: 21/ 1485

4. Diploma programlarındaki Uluslararası öğrenci sayıları - yok

VERİLEN DERSLER

1. Bahar yarıyılı açılan dersler: Lisans'ta 89 değişik ders, **150** şube halinde, 117 adedi kadrolu tam zamanlı TEDÜ öğretim elemanlarınca, 33 adedi saat ücretli 23 elemanca verilmiştir. Yüksek lisans'ta 11 değişik ders, 11 şube halinde 8'i kadrolu tam zamanlı TEDÜ öğretim elemanlarınca, 3'ü saat ücretli öğretim elemanınca verilmiştir. Haftalık ders yükü (kredi-saat toplamı) /öğretim üyesi oranı, kadrolu personel için $396/51=7,8$ dir (Kadrolu öğretim üyelerinin veya görevlilerinin verdiği derslerin kredileri üzerinden hesaplanmıştır).

AÇILAN DERSLER Kodu_Şubesi	Adı	Kr	ÖĞRETİM ÜYESİ	öğrenci sayısı	başarılı (> CC)	başarısız (F,FX)	koşullu (DD, DC)	sınıf ortalaması, x/4.00
ARCH 102_01	Introduction to Architectural	6	Bilge İmamoğlu	19	17	1	1	2,84
ARCH 102_02	Introduction to Architectural	6	Afet Derin İnan	20	16	1	2	2,61
ARCH 102_03	Introduction to Architectural Design	6	Gökhan Kınayoğlu*	12	6	1	5	1,88
ARCH 112_01	Architectural Communication	2	Afet Derin İnan	25	23	0	2	2,98
ARCH 112_02	Architectural Communication	2	Başak Uçar	26	17	3	5	1,96
ARCH 202_01	Architectural Design II	6	Başak Uçar	12	9	1	2	2,33
ARCH 202_02	Architectural Design II	6	Onur Yüncü	9	8	0	1	2,83
ARCH 222_01	History of Architecture II	2	Bilge İmamoğlu	23	18	2	2	2,64
ARCH 302_01	Architectural Design IV	6	Berin Fatma Gür	4	4	0	0	4
ARCH 372_01	Building Technologies in	3	Berin Fatma Gür	2	2	0	0	3,5
ARCH 399_01	Summer Practice	0	Berin Fatma Gür	3	3	0	0	0
ART 100_01	Visual Arts and Aesthetics	3	Burcu Salman*	70	58	2	10	3,04
ART 110_01	Introduction to Art	3	Billur Tekkök*	62	50	3	5	3,02
ART 110_02	Introduction to Art	3	Billur Tekkök*	65	58	3	4	3,15
BA 202_01	Management Science	3	Öncü Hazır	14	5	4	3	1,58
BA 204_01	Organizational Behavior	3	Belgin Ünal	27	23	0	3	2,81
BA 220_01	Fundamentals of	3	Elif Kalaycı*	10	8	0	0	3,69
BIO 101_01	Life Sciences	3	Hüseyin Çildir*	66	40	4	22	2,17
BIO 101_02	Life Sciences	3	Ergin Murat Altuner*	63	43	6	14	2,3
CE 200_01	Computer Aided Technical	2	Cem Cüneyt Uğur*	4	4	0	0	3,38
CE 212_01	Engineering Mechanics II	3	Zehra Ertuğrul	5	5	0	0	3,2
CE 214_01	Introduction to Mechanics of	4	Zehra Ertuğrul	5	5	0	0	3,3
CE 232_01	Fluid Mechanics	3	Özgür Uğraş Baran	5	5	0	0	2,7
CMPE 101_01	Introduction to Information	3	Bilgin Avenoğlu	28	17	3	8	2,23
CMPE 101_02	Introduction to Information	3	Bilgin Avenoğlu	27	22	3	2	2,72
CMPE 101_03	Introduction to Information	3	Cem Akgüner	23	14	2	7	1,76
CMPE 101_04	Introduction to Information	3	Cem Akgüner	25	16	3	5	2,29
CMPE 101_05	Introduction to Information	3	Cem Akgüner	22	5	9	8	1,11
CMPE 101_06	Introduction to Information	3	Bilgin Avenoğlu	25	18	6	1	2,2
CMPE 112_01	Fundamentals of Programming I	3	Tansel Dökeroğlu*	28	16	3	7	1,94
CMPE 112_02	Fundamentals of Programming I	3	Erhan Mengüşoğlu	26	10	6	9	1,52
CMPE 112_03	Fundamentals of Programming I	3	Selen Pehlivan	28	12	6	9	1,57
CMPE 112_04	Fundamentals of Programming I	3	Tolga Kurtuluş Çapın	28	10	9	9	1,5
CMPE 112_05	Fundamentals of Programming I	3	Tolga Kurtuluş Çapın	13	6	3	4	1,69
CMPE 112_06	Fundamentals of Programming I	3	Selen Pehlivan	12	7	0	3	2,4
CMPE 222_01	Data Structures and Algorithms	3	Tolga Kurtuluş Çapın	2	1	0	1	2,75
CMPE 232_01	Relational Databases	3	Erhan Mengüşoğlu	5	5	0	0	2,8
CMPE 322_01	Theory of Computation	3	Erhan Mengüşoğlu	2	2	0	0	3,5
CMPE 361_01	Computer Organization	3	Selen Pehlivan	3	1	0	2	2,17
CMPE 382_01	Operating Systems	3	Bilgin Avenoğlu	3	2	0	1	2,5
COM 250_01	Effective Communication	3	Esin Tarhan Samur*	11	11	0	0	3,73
COM 300_01	Image Management	3	Nuran Yıldız*	11	11	0	0	2,32
ECE 202_01	Curriculum in Early Childhood	3	Elif Karlı	1	1	0	0	4

ECE 204_01	Child Health, Safety and	3	Adile Gülşah Saranlı	1	1	0	0	4
ECE 206_01	Children, Play and Learning	3	Sühendan Er	1	1	0	0	4
ECE 242_01	Language Development and	3	Sühendan Er	1	1	0	0	4
ECE 282_01	Early Childhood Clinical	3	Tülin Haşlamam	1	1	0	0	4
ECON 102_01	Economics II	4	Jülide Yıldırım Öcal	31	26	0	5	2,65
ECON 102_02	Economics II	4	Jülide Yıldırım Öcal	18	7	5	6	1,39
ECON 102_03	Economics II	4	Jülide Yıldırım Öcal	15	9	5	1	1,67
ECON 102_04	Economics II	4	Nazire Nergiz Dinçer	29	18	5	6	1,84
ECON 110_01	Principles of Economics	3	Ayça Tekin Kuru	20	4	1	15	1,4
ECON 212_01	Microeconomics II	3	Ayça Tekin Kuru	4	2	1	1	1,88
ECON 222_01	Macroeconomics II	3	Nazire Nergiz Dinçer	5	4	0	1	2,4
EDU 101_01	Introduction to Education	3	Aslı Bugay Tuna	23	21	0	2	2,67
EDU 102_01	Instructional Principles and	3	Erdem Aksoy	17	16	0	1	3
EDU 102_02	Instructional Principles and	3	Elif Karslı	25	24	0	1	3,22
EDU 102_03	Instructional Principles and	3	Erdem Aksoy	33	31	0	2	2,74
EDU 202_01	Research Methods	2	Figen Çok	30	16	2	11	2,09
EE 202_01	Circuit Theory II	3	Çiçek Hatice Boztuğ Yerci	10	8	1	1	2,25
EE 204_01	Electrical and Electronic Circuits	1	Çiçek Hatice Boztuğ Yerci	10	9	0	1	2,45
EE 222_01	Digital Logic Design	3	Tolga İnan	30	15	2	13	1,93
EE 252_01	Microelectronic Devices and	3	Çiçek Hatice Boztuğ Yerci	13	6	0	7	2
EE 304_01	Probability and Random	3	Tolga İnan	9	3	1	5	1,44
EE 312_01	Communication Systems I	3	Erdem Yazgan	4	4	0	0	3,25
EE 332_01	Feedback Control Systems	3	Tolga İnan	7	3	1	3	1,57
EE 342_01	Applied Electromagnetics	3	Erdem Yazgan	3	3	0	0	3
EE 352_01	Digital Electronics	3	Çiçek Hatice Boztuğ Yerci	3	2	0	1	2
EGE 222_01	Mathematics Education in	3	Sinan Olkun	3	3	0	0	3,67
EGE 242_01	Art Education in Primary	3	Burcu Salman*	3	3	0	0	4
EGE 252_01	Turkish Language Education in	3	Nehir Sert	3	3	0	0	3,5
EGE 254_01	Literacy Education	3	Aliye Erdem*	3	3	0	0	4
EGE 282_01	Clinical Observation in Primary	3	Tülin Haşlamam	3	3	0	0	4
ENG 101_01	English for Academic Purposes	3	Fatih Ekinci	27	22	2	3	2,76
ENG 101_02	English for Academic Purposes	3	Fatih Ekinci	26	26	0	0	3,42
ENG 101_03	English for Academic Purposes	3	Burcu Erdemir	24	7	2	15	1,58
ENG 101_04	English for Academic Purposes	3	Burcu Erdemir	28	6	5	16	1,37
ENG 101_05	English for Academic Purposes	3	Burcu Erdemir	21	8	4	9	1,5
ENG 102_01	Expository Writing	3	Fulya İçöz	21	18	0	3	2,71
ENG 102_02	Expository Writing	3	Mustafa Eray Eren	21	13	0	4	2,47
ENG 102_03	Expository Writing	3	Meriç Bulca	22	14	0	6	2,4
ENG 102_04	Expository Writing	3	Fatma Tuba Karaman	22	16	1	4	2,86
ENG 102_05	Expository Writing	3	Meriç Bulca	23	14	0	8	2,36
ENG 102_06	Expository Writing	3	Fulya İçöz	22	17	0	5	2,66
ENG 102_07	Expository Writing	3	Mustafa Eray Eren	15	7	0	2	2,78
ENG 102_08	Expository Writing	3	Fatma Tuba Karaman	11	5	0	6	2,14
ENG 102_09	Expository Writing	3	Fatma Tuba Karaman	21	12	1	2	2,5
ENG 102_10	Expository Writing	3	Fatih Ekinci	19	17	0	2	2,97
ENG 102_11	Expository Writing	3	Meriç Bulca	22	13	0	6	2,32
ENG 102_12	Expository Writing	3	Fulya İçöz	21	14	0	5	2,55

ENG 102_13	Expository Writing	3	Mustafa Eray Eren	23	11	0	6	2,71
ENG 204_01	Professional Communication in	3	Yeşim Eraslan	17	12	0	5	2,15
ENG 204_02	Professional Communication in	3	Şehnaz Demireli	13	11	0	2	2,42
GPC 202_01	Theories of Personality	3	Figen Çok	25	18	0	7	2,46
GPC 204_01	Psychology of Learning	3	Müge Çelik Örucü	27	23	0	4	2,56
GPC 206_01	Social Psychology	3	Mana Ece Tuna	26	25	0	1	2,77
GPC 208_01	Learning Environments	3	Derya Bozdoğan, Müge Çelik	26	24	0	2	2,73
GPC 212_01	Guidance and Psychological	3	Aslı Bugay Tuna	21	18	0	3	2,67
HIST 102_01	History of Turkish Republic II	2	Adile Aylin Özman Erkman	84	60	3	20	2,65
HIST 102_02	History of Turkish Republic II	2	Adile Aylin Özman Erkman	78	63	3	12	2,9
HIST 102_03	History of Turkish Republic II	2	Zeynep Kocabıykoğlu Çeçen*	85	39	10	30	2,03
HIST 102_04	History of Turkish Republic II	2	Zeynep Kocabıykoğlu Çeçen*	80	53	6	21	2,51
HUM 102_01	World History II	3	Şebnem Yardımcı Geyikçi	29	13	6	8	1,76
HUM 102_02	World History II	3	Şebnem Yardımcı Geyikçi	30	11	7	10	1,7
IE 212_01	Lean Process Design	3	Osman Alp	26	14	5	6	1,78
IE 222_01	Engineering Economy & Cost	3	Serhat Gül	17	9	2	6	1,79
IE 232_01	Mathematical Modeling and	3	Mehmet Rüştü Taner	20	13	0	7	2,23
IE 312_01	Manufac & Service Operations	3	Osman Alp	2	2	0	0	3,5
IE 316_01	Quality Planning and Control	3	Mehmet Rüştü Taner	2	1	0	1	2
IE 332_01	Mathematical Modeling &	3	Osman Alp	3	2	0	0	2,75
LAW 250_01	Main Concepts of Turkish Law	3	Şebnem Akipek Öcal*	18	17	1	0	2,72
LIT 100_01	World Literature	3	Billur Tekkök*	82	78	2	2	3,59
MATH 101_01	Calculus of One Variable	4	Özgür Uğraş Baran	28	9	11	8	1,23
MATH 101_02	Calculus of One Variable	4	Bengisen Pekmen	40	10	8	22	1,43
MATH 102_01	Multivariable Calculus	4	İlker Yüce	26	12	2	12	1,81
MATH 102_02	Multivariable Calculus	4	İlker Yüce	22	14	1	7	2,18
MATH 102_03	Multivariable Calculus	4	İlker Yüce	23	12	0	11	2,13
MATH 102_04	Multivariable Calculus	4	Engin Özkan*	16	8	2	6	2
MATH 103_01	Mathematics for Education	3	Mehmet Emin Özer*	32	5	6	21	1,28
MATH 111_01	Introduction to Calculus of One	4	Melis Hunt	27	7	15	5	1,06
MATH 111_02	Introduction to Calculus of One	4	Melis Hunt	27	14	4	9	2,33
MATH 111_03	Introduction to Calculus of One	4	Engin Özkan*	16	5	8	3	1,03
MATH 111_04	Introduction to Calculus of One	4	Engin Özkan*	12	7	4	1	1,63
MATH 112_01	Int.to Multi.Calculus & Linear	4	Bengisen Pekmen	24	14	4	5	2,02
MATH 112_02	Int.to Multi.Calculus & Linear	4	Bengisen Pekmen	26	12	3	9	2,06
MATH 112_03	Int.to Multi.Calculus & Linear	4	Bengisen Pekmen	17	9	0	7	2,09
MATH 204_01	Vector and Complex Calculus	3	Erdem Yazgan	25	23	0	1	2,46
MATH 230_01	Introduction to Probability	3	Zehra Ertuğrul	31	17	4	9	1,95
MATH 232_01	Introduction to Statistics	3	Mehmet Rüştü Taner	19	14	2	3	2,21
MATH 232_02	Introduction to Statistics	3	İnan Utku Türkmen*	15	6	4	4	1,5
MATH 233_01	Statistics for Social Sciences	3	İnan Utku Türkmen*	13	7	3	3	1,73
PHIL 104_01	Philosophy and Ethics	3	Sabri Büyükdüvenci*	103	76	0	25	3,04
PHYS 104_01	Introduction to Natural	3	Kadir Can Erbaş*	42	14	5	22	1,51
PHYS 104_02	Introduction to Natural	3	Kadir Can Erbaş*	44	19	5	19	1,83
PHYS 105_01	Physics I	4	Süleyman Şinasi Ellialtıoğlu	29	9	10	10	1,17
PHYS 105_02	Physics I	4	Kadir Can Erbaş*	32	11	10	11	1,48
PHYS 106_01	Physics II	4	Süleyman Şinasi Ellialtıoğlu	6	2	0	3	1,7

PHYS 106_02	Physics II	4	İlker Ümit Uzun Kaymak*	10	6	0	3	2,33
PHYS 106_03	Physics II	4	İlker Ümit Uzun Kaymak*	14	7	2	5	1,89
PSIR 214_01	Political Currents	3	Adile Aylin Özman Erkman	4	4	0	0	3,25
PSIR 266_01	Turkish Constitutional Law	3	Ali Ersoy Kontacı*	3	3	0	0	4
PSIR 292_01	International Relations Theory	3	Zuhal Yeşilyurt Gündüz	9	8	1	0	2,72
PSY 104_01	Psychology	3	Mana Ece Tuna	33	22	0	11	2,47
PSY 104_02	Psychology	3	Aslı Bugay Tuna	34	24	0	9	2,36
PSY 104_03	Psychology	3	Müge Çelik Örucü	34	34	0	0	3,41
SOC 103_01	Introduction to Sociology	3	Zuhal Yeşilyurt Gündüz	37	19	3	13	2,14
SOC 103_02	Introduction to Sociology	3	Zuhal Yeşilyurt Gündüz	30	9	8	10	1,48
TUR 102_01	Turkish II	2	Murat Atak*	83	77	5	0	3,58
TUR 102_02	Turkish II	2	Murat Atak*	95	94	1	0	3,82
TUR 102_03	Turkish II	2	Murat Atak*	82	75	7	0	3,58
BA 504_01	Financial Management	3	Burze Yaşar	8	5	3	0	1,94
BA 539_01	Finance and Investment	3	Burze Yaşar	15	12	3	0	2,47
BA 573_01	Project Management	3	Öncü Hazır	9	7	2	0	2,39
CE 519_01	Contract and Claim	3	Recep Ruhi Tarkan*	7	7	0	0	3,43
EDU 511_01	Assessment and Evaluation in	3	Selçuk Özdemir*	14	12	2	0	2,39
EDU 513_01	Edu Supervision in Turkey and	3	Şakir Çinkır*	10	10	0	0	3,7
EDU 532_01	Development In Family And	3	Adile Gülşah Saranlı	8	8	0	0	3,56
EM 591_01	Pre-thesis Seminar	3	Belgin Ünal	2	0	0	0	0
GPC 511_01	School Climate and	3	Mana Ece Tuna	2	2	0	0	3,5
IE 548_01	Decision Analysis	3	Serhat Gül	4	3	1	0	3
MEI 590_01	Graduation Project	3	Adile Gülşah Saranlı	1	1	0	0	0

2. Yaz öğretimi : 2015 yılında fakültelerde Yaz öğretimi yapılmamıştır.

3. Güz yarıyılı açılan dersler: Lisans'ta 134 değişik ders, **224** şube halinde, 165 adedi kadrolu tam zamanlı TEDÜ öğretim elemanlarınca, 59 adedi saat ücretli 37 elemanca verilmiştir. (ayrıntılar aşağıdaki tablodadır). Yüksek lisans'ta 14 değişik ders, **18** şube halinde, 15'i kadrolu tam zamanlı TEDÜ öğretim elemanlarınca, 3'ü saat ücretli öğretim elemanınca verilmiştir. Haftalık ders yükü (kredi-saat toplamı) / öğretim üyesi oranı, kadrolu personel için $536/56=9,6$ dır (Kadrolu öğretim üyelerinin veya görevlilerinin verdiği derslerin kredileri üzerinden hesaplanmıştır).

AÇILAN DERSLER Kodu_Şubesi	Adı	Kr	ÖĞRETİM ÜYESİ	öğrenci sayısı	başarılı (> CC)	başarısız (F,FX)	koşullu (DD, DC)	sınıf ortalaması, x/4.00
ARCH 101_01	Basics of Design	6	Başak Uçar	20	17	0	3	2,33
ARCH 101_02	Basics of Design	6	Onur Yüncü	20	15	0	5	2,45
ARCH 101_03	Basics of Design	6	Gökhan Kınayoğlu*	9	6	0	3	2
ARCH 111_01	Architectural Communication	3	Başak Uçar	28	23	0	5	2,5
ARCH 111_02	Architectural Communication	3	Afet Derin İnan	23	18	0	5	2,35
ARCH 121_01	Introduction to Architecture	3	Bilge İmamoğlu	28	17	1	9	2,37
ARCH 121_02	Introduction to Architecture	3	Bilge İmamoğlu	23	10	2	11	1,89
ARCH 201_01	Architectural Design I	6	Afet Derin İnan	20	14	0	5	2,5

ARCH 201_02	Architectural Design I	6	Ferit Can Aker*	20	14	1	5	2,23
ARCH 201_03	Architectural Design I	6	Mehmet Ziya İmren*	8	4	0	3	2,43
ARCH 221_01	History of Architecture I	3	Bilge İmamoğlu	21	11	0	9	2,33
ARCH 221_02	History of Architecture I	3	Bilge İmamoğlu	27	15	2	10	2,06
ARCH 241_01	Structure and Architecture	3	Başak Uçar	25	20	0	4	2,38
ARCH 241_02	Structure and Architecture	3	Güney Özcebe	22	16	0	6	2,23
ARCH 301_01	Architectural Design III	6	Bilge İmamoğlu	16	15	0	1	2,84
ARCH 381_01	Urban Design	3	Olgu Çalışkan*	16	16	0	0	3,06
ARCH 399_01	Summer Practice	0	Berin Fatma Gür	17	16	1	0	0
ARCH 401_01	Architectural Design V	6	Berin Fatma Gür	4	4	0	0	3,75
ARCH 481_01	Reading Architectural	3	Berin Fatma Gür	4	4	0	0	3,75
ARCH 499_01	Summer Practice	0	Berin Fatma Gür	4	4	0	0	0
ART 100_01	Visual Arts and Aesthetics	3	Burcu Salman*	65	62	3	0	3,19
ART 100_02	Visual Arts and Aesthetics	3	Burcu Salman*	79	78	0	1	3,58
ART 100_03	Visual Arts and Aesthetics	3	Burcu Salman*	26	24	1	1	3,38
ART 110_01	Introduction to Art	3	Burcu Salman*	52	26	5	19	2,13
BA 201_01	Fundamentals of Business	3	Burze Yaşar	28	24	1	2	2,78
BA 203_01	Financial Accounting	3	Öncü Hazır	36	23	2	9	2,37
BA 301_01	Principles of Marketing	3	Can Armutlu*	15	12	1	2	2,57
BA 303_01	Managerial Accounting	3	Burze Yaşar	7	6	0	1	2,71
BA 305_01	Production and Operations	3	Öncü Hazır	5	4	0	1	2,5
BA 431_01	Financial Markets and	3	Burze Yaşar	12	9	0	1	3
BIO 101_01	Life Sciences	3	Ekrem Gürel*	65	30	4	31	1,75
BIO 101_02	Life Sciences	3	Ekrem Gürel*	61	26	7	27	1,74
BIO 110_01	Introduction to Modern Biology	3	Hüseyin Çildir*	63	25	12	24	1,68
CE 200_01	Computer Aided Technical	2	Cem Cüneyt Uğur*	8	8	0	0	3,25
CE 211_01	Engineering Mechanics I	3	Zehra Ertuğrul	29	7	11	10	1,13
CE 221_01	Materials Science	4	Zehra Ertuğrul	18	4	3	10	1,35
CE 221_02	Materials Science	4	Melih Çalamak	17	2	3	10	1,2
CE 311_01	Structural Analysis	3	Zehra Ertuğrul	5	3	0	2	2,4
CE 331_01	Hydromechanics	4	Melih Çalamak	5	5	0	0	2,6
CE 341_01	Soil Mechanics	4	Cem Akgüner	5	5	0	0	3
CE 399_01	Summer Practice I	1	Zehra Ertuğrul	6	3	0	3	2,17
CMPE 101_01	Introduction to Information	3	Bilgin Avenoğlu	29	27	0	2	3
CMPE 101_02	Introduction to Information	3	Bilgin Avenoğlu	27	22	2	3	2,72
CMPE 101_03	Introduction to Information	3	Bilgin Avenoğlu	26	23	1	2	3,21
CMPE 101_04	Introduction to Information	3	Bilgin Avenoğlu	27	23	2	2	2,63
CMPE 101_05	Introduction to Information	3	Bilgin Avenoğlu	28	16	5	7	2,07
CMPE 101_06	Introduction to Information	3	Bilgin Avenoğlu	28	19	2	7	2,2
CMPE 101_07	Introduction to Information	3	Gizem Akıncı	18	5	4	9	1,31
CMPE 101_08	Introduction to Information	3	Gizem Akıncı	27	18	2	7	1,91
CMPE 101_09	Introduction to Information	3	Tayfun Küçükylmaz	27	19	5	3	2,04
CMPE 101_10	Introduction to Information	3	Tayfun Küçükylmaz	25	9	11	5	1,24
CMPE 101_11	Introduction to Information	3	Tolga Kurtuluş Çapın	24	8	8	7	1,33
CMPE 112_01	Fundamentals of Programming I	3	Selen Pehlivan	20	7	7	5	1,5
CMPE 112_02	Fundamentals of Programming I	3	Selen Pehlivan	20	14	2	4	2,25
CMPE 201_01	Discrete Structures of	3	Tolga Kurtuluş Çapın	20	15	0	5	2,6
CMPE 211_01	Fundamentals of Programming	3	Tayfun Küçükylmaz	23	13	2	8	2,22

CMPE 221_01	Data Structures and Algorithms	3	Tolga Kurtuluş Çapın	18	12	0	5	2,56
CMPE 232_01	Relational Databases	3	Bilgin Avenoğlu	15	10	2	3	2,1
CMPE 313_01	Software Engineering	3	Gizem Akıncı	5	4	0	1	2,9
CMPE 360_01	Computer Graphics	3	Gizem Akıncı	5	4	0	1	2,6
CMPE 399_01	Summer Practice I	1	Selen Pehlivan	5	3	1	0	2,25
CMPE 451_01	Microprocessors	3	Tayfun Küçükyılmaz	3	3	0	0	2,17
CMPE 465_01	Introduction to Computer	3	Selen Pehlivan	4	4	0	0	3,25
CMPE 491_01	Senior Project I	3	Tolga Kurtuluş Çapın	2	0	2	0	0
CMPE 499_01	Summer Practice II	1	Selen Pehlivan	2	2	0	0	2,5
COM 250_01	Effective Communication	3	Esın Tarhan Samur*	42	41	1	0	3,52
COM 350_01	Media Literacy	3	Nuran Yıldız*	29	28	0	0	3,14
COM 452_01	Chaos and Crisis Management	3	Nuran Yıldız*	29	27	0	1	3,61
ECE 201_01	Introduction to Early Childhood	3	Sühendan Er	7	7	0	0	2,57
ECE 203_01	Child Development and	3	Adile Gülşah Saranlı	13	11	0	2	3
ECE 205_01	Development and Education of	3	Adile Gülşah Saranlı	7	7	0	0	3,29
ECE 311_01	Early Childhood Math, Science	4	Elif Karslı	1	1	0	0	4
ECE 381_01	Early Childhood Education	3	Elif Karslı	1	1	0	0	4
ECON 101_01	Economics I	4	Nazire Nergiz Dinçer	37	21	7	9	1,89
ECON 101_02	Economics I	4	Nazire Nergiz Dinçer	36	22	9	5	1,79
ECON 101_03	Economics I	4	Jülide Yıldırım Öcal	38	23	4	11	2,14
ECON 110_01	Principles of Economics	3	Tekin Köse	24	16	1	7	2,25
ECON 110_02	Principles of Economics	3	Tekin Köse	27	20	0	7	2,3
ECON 201_01	Games and Strategy	3	Ayça Tekin Kuru	33	15	8	9	1,59
ECON 201_02	Games and Strategy	3	Ayça Tekin Kuru	20	8	1	11	1,88
ECON 211_01	Microeconomics I	3	Erol Hasan Çakmak	37	17	12	8	1,59
ECON 221_01	Macroeconomics I	3	Jülide Yıldırım Öcal	36	23	5	8	2,07
ECON 331_01	Econometrics I	3	Tekin Köse	7	7	0	0	2,93
ECON 341_01	International Economics I	3	Ayça Tekin Kuru	3	3	0	0	2,67
ECON 351_01	Monetary Theory, Policy and	3	Nazire Nergiz Dinçer	6	4	0	1	2,7
ECON 361_01	History of Economic Thought	3	Ahmet Ertuğrul*	8	5	1	2	2,13
ECON 400_01	Summer Practice	1	Jülide Yıldırım Öcal	2	2	0	0	4
EDU 101_01	Introduction to Education	3	Nehir Sert	25	19	0	6	3,02
EDU 101_02	Introduction to Education	3	Murat Günel	25	23	0	2	2,42
EDU 101_03	Introduction to Education	3	Erdem Aksoy	19	12	1	6	2,34
EDU 102_01	Instructional Principles and	3	Elif Karslı	24	20	0	4	2,88
EDU 200_01	Observation in Schools	3	Müge Maraşlı*	22	17	1	4	3,02
EDU 200_02	Observation in Schools	3	Mana Ece Tuna	30	29	1	0	3,5
EDU 200_03	Observation in Schools	3	Müge Çelik Örucü	30	26	4	0	2,65
EDU 201_01	School, Families and Society	2	Adile Gülşah Saranlı	22	20	0	2	2,82
EDU 201_02	School, Families and Society	2	Sühendan Er	22	16	1	5	2,55
EDU 201_03	School, Families and Society	2	Derya Bozdoğan	26	23	0	3	2,83
EDU 201_04	School, Families and Society	2	Nehir Sert	25	24	0	1	3,34
EDU 301_01	Curriculum Development in	3	Erdem Aksoy	10	8	0	2	2,65
EE 201_01	Circuit Theory I	3	Mirbek Turduev	36	20	4	12	2,11
EE 203_01	Electrical Circuits Laboratory	1	Mirbek Turduev	15	13	0	2	3,2
EE 203_02	Electrical Circuits Laboratory	1	Mirbek Turduev	21	21	0	0	3,43
EE 205_01	Software Tools for Electrical	1	Tolga İnan	35	34	1	0	3,43
EE 307_01	Electrical Circuits	3	Mirbek Turduev	3	3	0	0	3,33

EE 311_01	Signals and Systems	3	Tolga İnan	15	8	0	6	2,25
EE 341_01	Electromagnetic Fields and	3	Erdem Yazgan	20	12	3	5	1,9
EE 351_01	Analog Electronics	3	Mirbek Turduev	15	9	0	6	2,27
EE 353_01	Analog Electronics Laboratory	1	Mirbek Turduev	13	13	0	0	3,5
EE 361_01	Electromechanical Energy	3	Tolga İnan	10	7	0	3	2,35
EE 399_01	Summer Practice I	1	Erdem Yazgan	10	10	0	0	4
EE 413_01	Communication Systems II	3	Mete Severcan*	4	4	0	0	2,25
EE 441_01	Microwave Engineering	3	Erdem Yazgan	3	3	0	0	3,33
EE 491_01	Senior Project I	3	Erdem Yazgan	7	7	0	0	4
EE 499_01	Summer Practice II	1	Erdem Yazgan	7	7	0	0	4
EGE 221_01	Mathematics in Primary	3	Sinan Olkun	4	4	0	0	3,25
EGE 251_01	Turkish Language in Primary	3	Aliye Erdem*	6	6	0	0	3,58
EGE 311_01	Sciences in Primary Education	3	Murat Günel	3	3	0	0	3,17
EGE 321_01	Art Education	3	Burcu Salman*	1	1	0	0	4
EGE 341_01	Music Education	2	İlgım Kılıç*	4	4	0	0	3,75
EGE 381_01	Practicum	3	Tülin Haşlamam	3	3	0	0	4
ELE 307_01	Teaching English to Young	3	Sühendan Er	3	3	0	0	4
ENG 101_01	English for Academic Purposes	3	Fulya İçöz	27	22	0	5	2,7
ENG 101_02	English for Academic Purposes	3	Fulya İçöz	26	14	0	12	2,06
ENG 101_03	English for Academic Purposes	3	Fulya İçöz	27	19	0	8	2,76
ENG 101_04	English for Academic Purposes	3	Meriç Bulca	26	17	1	8	2,46
ENG 101_05	English for Academic Purposes	3	Meriç Bulca	26	14	1	10	2,12
ENG 101_06	English for Academic Purposes	3	Meriç Bulca	27	11	4	12	1,67
ENG 101_07	English for Academic Purposes	3	Burcu Erdemir	26	15	4	7	2,08
ENG 101_08	English for Academic Purposes	3	Burcu Erdemir	27	13	4	10	1,93
ENG 101_09	English for Academic Purposes	3	Burcu Erdemir	26	19	0	7	2,33
ENG 101_10	English for Academic Purposes	3	Tümay Çokluk	27	12	1	14	1,74
ENG 101_11	English for Academic Purposes	3	Tümay Çokluk	28	13	0	15	2,02
ENG 101_12	English for Academic Purposes	3	Tümay Çokluk	30	16	2	12	1,97
ENG 102_01	Expository Writing	3	Mustafa Eray Eren	15	13	0	1	2,64
ENG 102_02	Expository Writing	3	Mustafa Eray Eren	13	9	1	1	2,41
ENG 102_03	Expository Writing	3	Mustafa Eray Eren	17	10	0	5	2,1
ENG 102_04	Expository Writing	3	Fatih Ekinci	23	17	1	3	2,86
ENG 102_05	Expository Writing	3	Fatih Ekinci	18	14	0	2	2,97
ENG 102_06	Expository Writing	3	Fatih Ekinci	20	14	1	3	2,78
ENG 111_01	Advanced English for Academic	3	Derya Bozdoğan	5	3	0	2	2,3
GER 101_01	Elementary German I	3	İlknur Aka*	29	27	0	1	3,43
GPC 201_01	Life Span Development	3	Figen Çok	24	11	2	11	1,75
GPC 201_02	Life Span Development	3	Figen Çok	20	10	1	9	1,95
GPC 201_03	Life Span Development	3	Figen Çok	38	29	0	9	2,5
GPC 301_01	Behavioral Disorders	3	Müge Çelik Örucü	31	29	0	2	2,77
GPC 303_01	Measurement and Evaluation	3	Tülin Haşlamam	10	10	0	0	3,65
GPC 311_01	Career Guidance and	3	Mana Ece Tuna	26	26	0	0	3,48
GPC 321_01	Counseling Theories	3	Mana Ece Tuna	28	24	0	4	2,93
HIST 101_01	History of Turkish Republic I	2	Sadiye Sena Dinçyürek*	88	67	2	17	2,86
HIST 101_02	History of Turkish Republic I	2	Sadiye Sena Dinçyürek*	88	68	3	16	2,88
HIST 101_03	History of Turkish Republic I	2	Onur Önel*	94	67	3	24	2,36
HIST 101_04	History of Turkish Republic I	2	Onur Önel*	82	44	8	27	1,97

HIST 101_05	History of Turkish Republic I	2	Zeynep Kocabıykoğlu Çeçen*	26	19	2	4	2,74
HIST 102_01	History of Turkish Republic II	2	Zeynep Kocabıykoğlu Çeçen*	21	17	3	1	3,12
HUM 101_01	World History I	3	Şebnem Yardımcı Geyikçi	32	16	3	12	2,08
HUM 101_02	World History I	3	Şebnem Yardımcı Geyikçi	30	14	6	9	1,91
IE 311_01	Manufac & Service Operations	3	Mehmet Rüstü Taner	18	11	2	5	2,08
IE 331_01	Mathematical Modeling &	3	Serhat Gül	18	12	4	1	2,21
IE 341_01	Simulation	3	Serhat Gül	16	9	2	5	2,19
IE 399_01	Summer Practice I	1	Diclehan Tezcaner Öztürk	16	13	0	3	2,88
IE 464_01	Distribution Logistics	3	Diclehan Tezcaner Öztürk	9	7	0	1	3
IE 491_01	Senior Project I	3	Serhat Gül	3	3	0	0	3
IE 499_01	Summer Practice II	1	Diclehan Tezcaner Öztürk	4	3	0	1	3
LAW 250_01	Main Concepts of Turkish Law	3	Şebnem Akipek Öcal*	12	12	0	0	3,08
LIT 100_01	World Literature	3	Fahri Dikkaya*	86	70	0	14	3,05
LIT 100_02	World Literature	3	Nahide Işık Demirakin*	62	54	0	8	2,84
LIT 201_01	Children's literature	3	Derya Bozdoğan	10	9	0	1	3,05
MATH 101_01	Calculus of One Variable	4	Engin Özkan*	29	19	2	8	2,29
MATH 101_02	Calculus of One Variable	4	Engin Özkan*	28	13	3	12	1,82
MATH 101_03	Calculus of One Variable	4	Bengisen Pekmen	28	24	0	4	2,91
MATH 101_04	Calculus of One Variable	4	Bengisen Pekmen	27	14	3	10	2,11
MATH 101_05	Calculus of One Variable	4	Gökçen Çekiç*	16	6	3	7	1,88
MATH 101_06	Calculus of One Variable	4	Gökçen Çekiç*	11	2	5	4	1,05
MATH 102_01	Multivariable Calculus	4	Bengisen Pekmen	27	14	3	8	2,26
MATH 102_02	Multivariable Calculus	4	Bengisen Pekmen	21	11	0	9	2,13
MATH 103_01	Mathematics for Education	3	Mehmet Emin Özer*	27	8	1	18	1,7
MATH 103_02	Mathematics for Education	3	Mehmet Emin Özer*	28	12	0	16	2,14
MATH 103_03	Mathematics for Education	3	Mehmet Emin Özer*	21	9	8	4	1,38
MATH 111_01	Introduction to Calculus of One	4	Melis Hunt	29	10	11	8	1,38
MATH 111_02	Introduction to Calculus of One	4	Melis Hunt	41	9	24	8	0,88
MATH 111_03	Introduction to Calculus of One	4	Özgür Uğraş Baran	35	15	12	8	1,54
MATH 111_04	Introduction to Calculus of One	4	Özgür Uğraş Baran	30	19	7	4	2,18
MATH 112_01	Int.to Multi.Calculus & Linear	4	Engin Özkan	20	5	3	12	1,4
MATH 112_02	Int.to Multi.Calculus & Linear	4	Engin Özkan	28	7	4	15	1,37
MATH 203_01	Linear Algebra and Differential	3	Mete Severcan*	27	12	7	4	1,89
MATH 203_02	Linear Algebra and Differential	3	Mete Severcan*	30	19	6	4	2,14
MATH 203_03	Linear Algebra and Differential	3	İnan Utku Türkmen	28	13	5	5	1,87
MATH 203_04	Linear Algebra and Differential	3	Erdem Yazgan	34	29	2	1	2,59
MATH 210_01	Numerical Methods in	2	Melih Çalamak	26	4	8	9	0,98
MATH 210_02	Numerical Methods in	2	Özgür Uğraş Baran	5	3	0	2	1,9
MATH 230_01	Introduction to Probability	3	Mehmet Rüstü Taner	26	13	3	8	2
MATH 230_02	Introduction to Probability	3	Cem Akgüner	28	13	4	9	1,69
MATH 230_03	Introduction to Probability	3	Cem Akgüner	28	9	6	12	1,33
MATH 233_01	Statistics for Social Sciences	3	İnan Utku Türkmen	25	12	6	7	1,72
MATH 233_02	Statistics for Social Sciences	3	Ayşe Özmen*	13	7	2	1	1,8
MATH 233_03	Statistics for Social Sciences	3	Ayşe Özmen*	28	20	4	3	2,39
MATH 233_04	Statistics for Social Sciences	3	Nuri Çelik*	20	11	6	3	1,73
ME 200_01	Computer Aided Technical	2	Volkan Kandemir*	4	3	0	1	3
ME 211_01	Materials Science	3	Kemal Levend Parnas	5	1	0	4	1,5
ME 221_01	Manufacturing Processes	3	Bora Balya*	33	16	3	14	1,94

ME 241_01	Introduction to Solid Mechanics	3	Melis Hunt	4	3	0	1	2,63
PHYS 105_01	Physics I	4	Süleyman Şinasi Ellialtıođlu	29	20	2	6	2,2
PHYS 105_02	Physics I	4	Murat Mesta*	29	10	8	11	1,26
PHYS 105_03	Physics I	4	Kemal Levend Parnas	31	16	4	11	1,92
PHYS 105_04	Physics I	4	Süleyman Şinasi Ellialtıođlu	31	10	12	9	1,23
PHYS 105_05	Physics I	4	Murat Mesta*	27	6	12	9	1,06
PHYS 106_01	Physics II	4	Gürsoy Bozkurt Akgüç*	14	13	0	1	2,79
PSIR 213_01	Political Concepts and	3	Adile Aylin Özman Erkman	17	6	8	3	1,38
PSIR 263_01	Fundamental Principles of Law	3	Şebnem Akipek Öcal*	17	14	0	3	2,53
PSIR 291_01	Global Politics	3	Zuhal Yeşilyurt Gündüz	17	13	0	4	2,85
PSIR 335_01	Formation of Modern Turkey	3	Şebnem Yardımcı Gevikçi	5	5	0	0	3,7
PSIR 351_01	History of Political Thought I	3	Adile Aylin Özman Erkman	5	3	1	1	2,7
PSIR 367_01	Public International Law	3	Gözde Turan*	12	11	1	0	3,29
PSIR 400_01	Summer Practice	1	Zuhal Yeşilyurt Gündüz	1	1	0	0	3,5
PSY 104_01	Psychology	3	Fatma Melike Sayıl	43	15	6	21	1,65
PSY 104_02	Psychology	3	Tuğba Uzer Yıldız	44	12	14	18	1,24
SOC 103_01	Introduction to Sociology	3	Zuhal Yeşilyurt Gündüz	42	11	12	17	1,36
SOC 103_02	Introduction to Sociology	3	Gökhan Savaş*	26	20	2	4	2,37
SOC 103_03	Introduction to Sociology	3	Zuhal Yeşilyurt Gündüz	28	9	10	9	1,5
SPA 101_01	Elementary Spanish I	3	Mehtap İnal*	29	23	0	4	3,3
TUR 101_01	Turkish I	2	Pınar Ekinci*	80	76	3	1	3,08
TUR 101_02	Turkish I	2	Aynur Demirdirek*	78	75	0	3	3,27
TUR 101_03	Turkish I	2	Aynur Demirdirek*	81	76	1	3	3,35
TUR 101_04	Turkish I	2	Pınar Ekinci*	79	73	6	0	3,22
BA 503_01	Financial and Managerial	3	Öncü Hazır	9	5	4	1	1,7
BA 559_01	Management and Leadership in	3	Can Armutlu*	8	3	4	0	1,71
CE 517_01	Construction Site Management	3	S. Metin Arıkan	2	2	0	0	3,25
CE 521_01	International Arbitration	3	Kemal Dayınlarlı*	1	1	0	0	4
CMPE 557_01	Business Processes Modeling	3	Egemen Özalp*	1	1	0	0	4
ECON 591_01	Education Economics	3	Jülide Yıldırım Öcal	9	4	5	0	1,56
EDU 512_01	Technology Management in	3	Tülin Haşlaman	18	15	2	1	2,89
EDU 581_01	Research Methods in Education	3	Murat Günel	4	3	0	0	3,17
EM 591_01	Pre-thesis Seminar	3	Öncü Hazır	1	1	0	0	0
EM 592_01	Thesis	3	Cem Akgüner	1	1	0	0	0
EM 592_02	Thesis	3	Selen Pehlivan	1	0	1	0	0
GPC 511_01	School Climate and	3	Müge Çelik Örucü	12	9	3	0	2,58
IE 537_01	Mathematical Programming for	3	Mehmet Rüştü Taner	6	4	2	1	1,86
IE 547_01	Modelling and Analysis of	3	Diclehan Tezcaner Öztürk	5	1	4	0	0,4
MEI 590_01	Graduation Project	3	Jülide Yıldırım Öcal	2	2	0	0	0
MEI 590_02	Graduation Project	3	Adile Gülşah Saranlı	2	0	1	0	0
MEI 590_03	Graduation Project	3	Tülin Haşlaman	2	0	0	0	0
MEI 590_04	Graduation Project	3	Burze Yaşar	1	0	1	0	0

* Saat ücretli

4. Şube başına düşen öğrenci sayıları, yarıyıllar itibarı ile:

2015 Bahar –

Öğrenci sayısı	L + YL dersleri	Ders yüzdesi
1	6+1	%4
2-10	35+8	%27
11-20	30+2	%20
21-30	53	%33
31-40	10	%6
41-50	2	%1
51-60	0	%0
61-70	5	%3
71-80	2	%1
81-90	5	%3
91-100	1	%1
101 ve üzeri	1	%1
Şube başına düşen öğrenci sayısı=22,2		

2015 Güz –

Öğrenci sayısı	L + YL dersleri	Ders yüzdesi
1	4+6	%4,1
2-10	52+10	%25,6
11-20	47+2	%20,2
21-30	83	%34,3
31-40	17	%7,0
41-50	5	%2,1
51-60	1	%0,4
61-70	5	%2
71-80	5	%2,1
81-90	4	%1,7
91-100	1	%0,4
101 ve üzeri	0	%0
Şube başına düşen öğrenci sayısı=22,2		

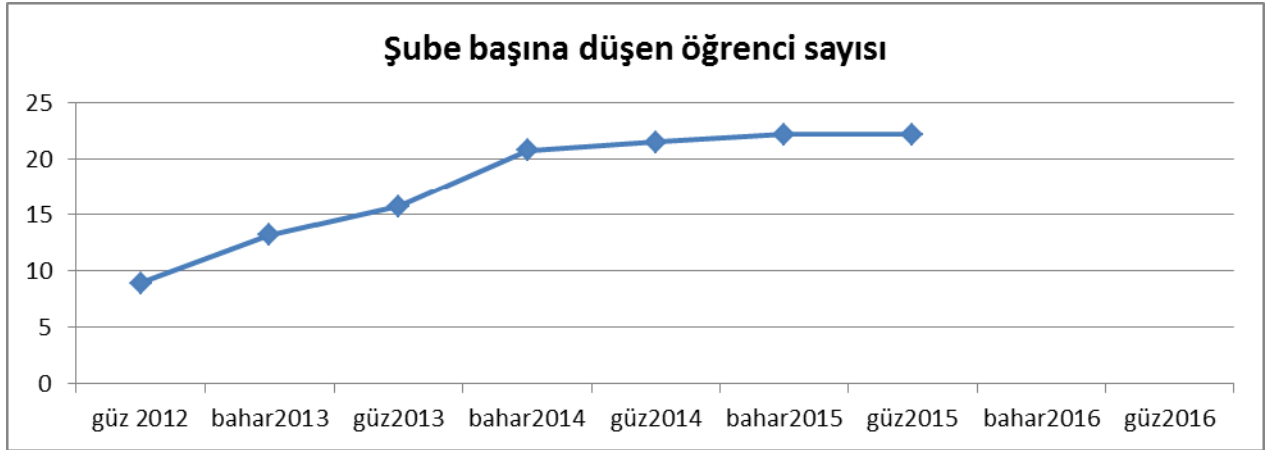
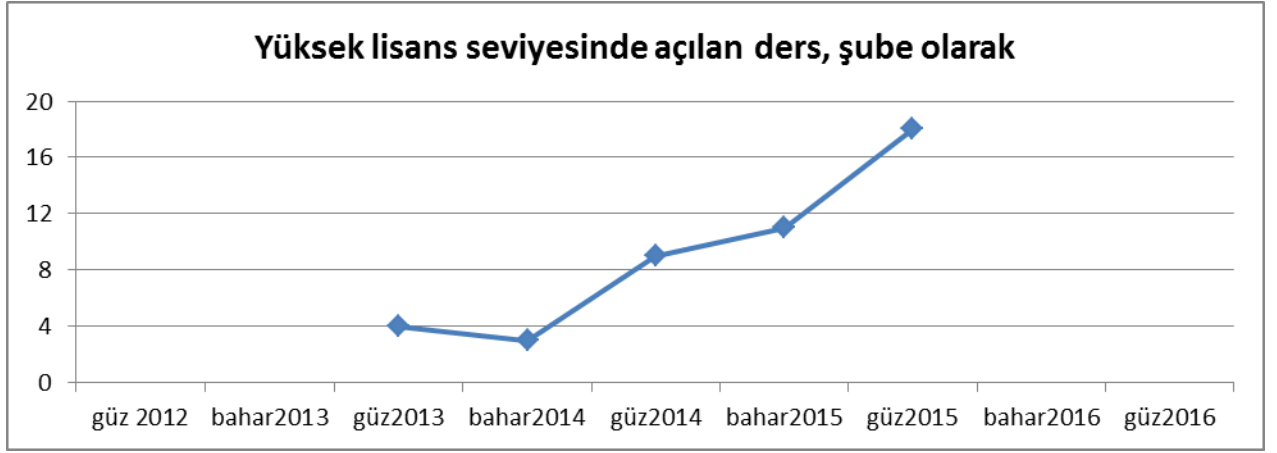
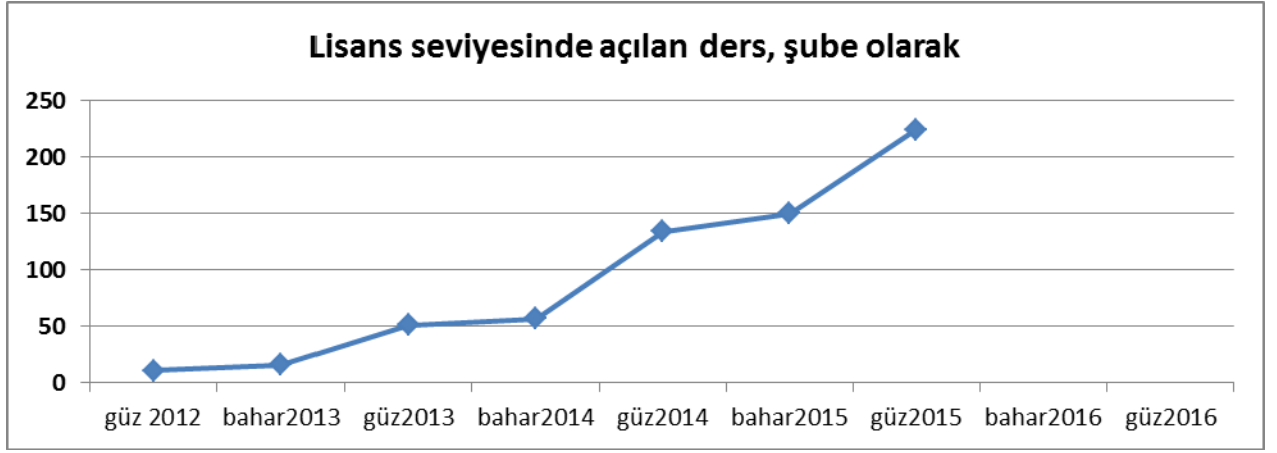

5. Moodle kullanımı:

yarıyıl	güz2012	bahar2013	güz2013	bahar2014	güz2014	bahar2015	güz2015
toplam L+YL dersleri		16	53	70	143	161	242
moodle kullanım oranı* (%)			25%	26%	48%	52%	58%

6. Mevcut programların müfredatlarındaki toplam ders sayısı 43-51 aralığında, toplam kredi sayısı 133-138 aralığındadır. Lisans programlarında sunulan seçmeli dersler (Katalogdaki zorunlu derslerin dışındaki derslerin sayısı / Katalogdaki toplam ders sayısı) = 256 / 546 dır. Yüksek lisans programlarında 35 seçmeli, 75 toplam ders sunulmaktadır.

7. Lisans programları genelinde seçmeli ders oranı (Toplam kredi içinde seçmeli derslerin kredisi, sekiz dönemlik ders programı itibarıyla): **EF= %9 , IIBF=%43 , MF=%37 , Mimarlık=% 30** dur.

8. Ekdal dağılımı tablosu - *yok*

8. Hazırlık sınıfı dağılımları (30 Eylül):

<i>2015'te giren öğrencilerin İngilizce seviyesine göre dağılımı</i>	<i>Başlangıç kuru</i>	<i>Orta kur</i>	<i>Üst kur</i>	<i>1.sınıf</i>	<i>Toplam</i>
Öğretmenlik Programları	73	13+1 yatay	1	2	90
İngilizce Öğretmenliği programı	5	13	17	5	40
Mühendislik Programları	70	46	29	29	174
Mimarlık programı	25	17	8	8+2 ielts	60
İktisadi İdari Bilimler Programları	63	16 + 1 yatay	12	5+1 yatay	98
Psikoloji programı	40	10	5	5	60
Toplam	276	117	72	57	522

<i>Tüm hazırlık öğrencilerinin İngilizce seviyesine göre dağılımı</i>	<i>Başlangıç kuru</i>	<i>Orta kur</i>	<i>Üst kur</i>	<i>Toplam</i>
Öğretmenlik Programları	72	17	31	120
İngilizce Öğretmenliği programı	5	13	17	35
Mühendislik Programları	70	46	43	159
Mimarlık programı	25	17	8	50
İktisadi İdari Bilimler	63	20	34	117
Psikoloji programı	40	9	5	54
Toplam	275	122	138	535
<i>Hazırlıkta bekleyen öğrenci sayısı</i> <i>Hazırlıkta kayıtsız statüde bekleyen öğrenci sayısı</i> <i>Hazırlıkta izinli ayrılan öğrenci sayısı</i>			9 (2012) + 31 (2013)= 40 (Toplam) 1 (2015)+ 6 (2014) : 7 (Toplam) 2 (2015)	

ÖĞRENCİ PERFORMANSI

1. Lisans ve önlisans diploma sayıları:

Standart mezun olup giden, sadece tek diploma alan,	- mezun yok
Anadal mezunu, ikinci dala devam eden,	- mezun yok
İkinci dal mezunu, anadaldan önceki yıl mezun,	- mezun yok
Anadal ve ikinci daldan aynı yıl mezun,	- mezun yok
Önlisans mezunu,	- mezun yok
Mezun sayısı	- mezun yok
Verilen diploma sayısı	- mezun yok

2. İngilizce hazırlık eğitimi sonunda devam oranları

2015 yılı başarı oranı (2015 yılı içinde 1.sınıfa geçenler/ yıl başında hazırlıktaki tüm bölüm öğrencileri) = $327/445 = \%73.5$

Doğrudan fakülteye geçenler (2013 girişlilerden doğrudan 1.sınıfa geçenler/ tüm 2013 girişliler) = $26/329 = \%7.9$

Bir yarıyıl içinde İngilizce Dil Okulunu bitirenler (2013 girişlilerden bir yarıyıl sonunda 1.sınıfa geçenler/ tüm 2013 girişliler) = $(26+33)/329 = \%17.9$

İki yarıyıl içinde İngilizce Dil Okulunu bitirenler (2013 girişlilerden iki* yarıyıl süresince ve sonunda 1.sınıfa geçenler/ tüm 2013 girişliler) = $(26+33+138)/329 = \%59.9$

Üç yarıyıl içinde İngilizce Dil Okulunu bitirenler (2013 girişlilerden üç* yarıyıl süresince ve sonunda 1.sınıfa geçenler/ tüm 2013 girişliler) = $(26+33+138+52)/329 = \%75.7$

Dört yarıyıl içinde İngilizce Dil Okulunu bitirenler (2013 girişlilerden dört* yarıyıl süresince ve sonunda 1.sınıfa geçenlerin tamamı / tüm 2013 girişliler) = $(26+33+138+52+37)/329 = \%86.9$

*Yaz öğretilerini ilave yarıyıl olarak hesaplanmaz, bahar yarıyılına eklenir.

3. Ortalama mezuniyet süreleri

İngilizce Hazırlık: bu yıl 1.sınıfa başlayanların ELS'de geçirdikleri ortalama süre, **yarıyıl** = $(40+198*2+52*3+37*4+3*5+5*6)/(40+198+52+37+3+5) = 2,34$

Lisans : bu yıl mezun olanların lisansta geçirdikleri ortalama süre , yıl = **mezun yok**

Yüksek lisans: bu yıl mezun olanların y. lisansta geçirdikleri ortalama süre, yıl = **mezun yok**

Doktora: bu yıl mezun olanların doktora geçirdikleri ortalama süre , yıl = **mezun yok**

4. Normal sürede mezun olan / olması gereken öğrenci sayıları :

a) **lisans için**, 2018 lisans mezunları içinde 8 veya daha az dönemde bitirenler / tüm 2018 lisans mezunları – **mezun yok**

b) **lisans için**, 2018 lisans mezunları içinde 10 veya daha az dönemde bitirenler / tüm 2018 lisans mezunları – **mezun yok**

c) **yüksek lisans için**, 2018 yüksek lisans mezunları içinde 4 veya daha az dönemde bitirenler / tüm 2018 yüksek lisans mezunları – **mezun yok**

5. Mezuniyet oranları, lisans

a) 2018 mezunları / toplam öğrenci – **mezun yok**

b) 2018 mezunları / 2014'de TED Üniversitesine giren öğrenci sayısı – **mezun yok**

c) 2012'de TED Üniversitesine giren öğrencilerin % x'i 4 yıl içinde, %y'si 5 yıl içinde, %z'si 6 yıl içinde mezun oldu... **mezun yok**

6. Lisans mezunları: programlar itibarı ile, ÇAP,YAP, Onur, Mezuniyet ortalaması, vb bilgiler

7. Yüksek Lisans mezunları: benzer bilgiler

8. Yarıyıl Not ortalamaları: Yıllar içinde, derslerin not ortalamasının ortalaması:

	Güz'12	Bahar'13	Güz'13	B'14	Güz'14	B'15	Güz'15	B'16
lisans	2,90	2,47	2,36	2,25	2,46	2,45	2,44	
YL	-	-	-	2,53	2,86	2,93	2,47	

9. İngilizce yetkinlik takibi: Fakültele geçen öğrencilerin TOEFL/IELTS sınav sonuçları, yıllar içinde ve mezuniyette. [uygulama ve mezun yok](#)

İLİŞİĞİ KESİLENLER

	Lisans	Yüksek lisans	Doktora
Hazırlık sınıfında ilişigi kesilenler	35	5	
Birinci sınıfta ilişigi kesilenler	16		
İkinci sınıfta ilişigi kesilenler	5		
Üçüncü sınıfta ilişigi kesilenler	1		
Toplam ilişigi kesilenler	57	5	
İzinli olanlar	Bahar yy.	2	
	Güz yy.	5	
Açıklamalar:			

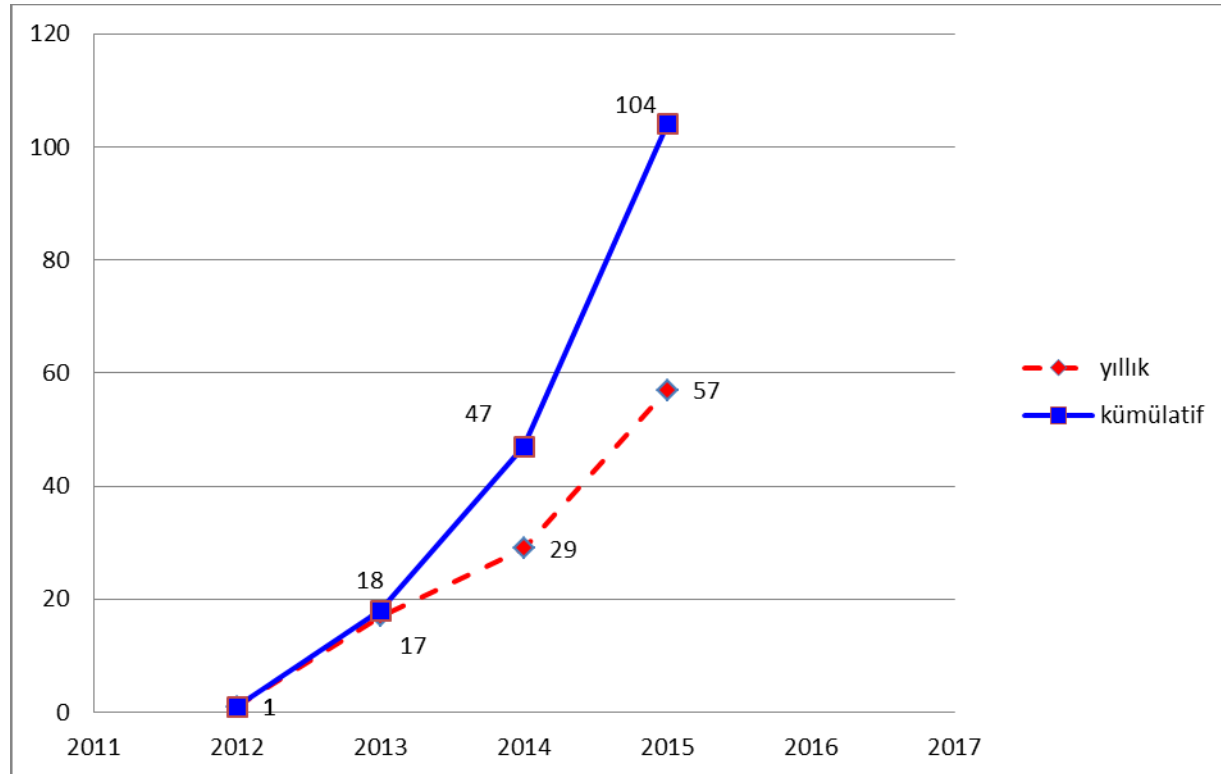

BURLU ÖĞRENCİLER

1. Lisans, Giriş Bursları

Tüm öğrencilerde burslu sayısı ; oranı = 1360 ; $1360/1438 = \% 94,5$

Yeni öğrencilerde burslu sayısı ; oranı = 459 ; $459/525 = \% 87,4$

Tüm öğrencilerde

tam burslu öğrenci sayısı = 199

tam burslu eşdeğeri = $185 + 32*0,75 + 884*0,50 + 233*0,25 = 709,25$

eşdeğer tam burslu oranı = $709,25 / 1438 = \%49,32$

Yeni öğrencilerde tam burslu öğrenci sayısı ve tam burslu eşdeğeri = 75; 230,75

2. Lisans, Öğrenim Sırasında Sağlanan İhtiyaç Bursları

Yemek bursu	13 öğrenci	12,25 tam burs eşdeğeri
Kitap bursu	10 öğrenci	8,25 tam burs eşdeğeri
Çalışma bursu	25 öğrenci	17,5 tam burs eşdeğeri
%50 öğrenim bursu	1 öğrenci	0,50 tam burs eşdeğeri
%45 öğrenim ücreti	1 öğrenci	0,45 tam burs eşdeğeri
%40 öğrenim ücreti	1 öğrenci	0,40 tam burs eşdeğeri
%25 öğrenim ücreti	10 öğrenci	2,50 tam burs eşdeğeri
%15 öğrenim ücreti	1 öğrenci	0,15 tam burs eşdeğeri

3. Lisans, Başarı Bursları:

IB bursu	5 öğrenci	1,50 tam burs eşdeğeri
Akademik Yıl başarı bursu	21 öğrenci	8,50 tam burs eşdeğeri

4. Lisans, Çalışma Bursları

Tutoring : MATH 101-102, MATH 103, MATH 111-112, ECON 101-102, CMPE 101-112, PHYS 105-106, Bilgisayar Lab., Maket Stüdyosu, İnşaat ve Mak. Lab., IT (2), Kütüphane (3), Ajans (2), Kurumsal İletişim, Öğrenci Dekanlığı, UPO, Kariyer Merkezi, CTL

5. Lisansüstü Bursları: 1,5 tam burs eşdeğeri= $1,5/44 = \%3,4$

ÖĞRENCİ YURTLARI

TED Üniversitesi'nin kendi yurt imkanı yoktur; akredite ettiği yurtları kullanmaktadır. Tam burslu öğrenciler: 73'ü (20 Ankara, 53 Ankara dışı) kız yurtlarında , 47'si (12 Ankara, 35 Ankara dışı) erkek yurtlarında olmak üzere yer sağlanmıştır.

ÖĞRENCİ GELİŞİM SEMİNERLERİ

<i>Etkinlik Tarihi</i>	<i>Etkinlik Adı</i>	<i>Eğitimci</i>
03.03.2015	Öfke Kontrolü	Nilay Pekel Uludağlı
30.03.2015	Mülakat ve Mülakat Teknikleri	Banu Akdoğan
03.04.2015	Hedef Belirleme	Günay Yalçın
20.04.2015	Potansiyelinden Vazgeçme	Ozansever Uğurlu
29.04.2015	Biz de Varız	Engelli Öğrenci Birimi ve Engelli Kadın Derneği
07.10.2015	Akademik Yaşam	Öktem Vardar
15.10.2015	Üniversite Yaşamı	Öktem Vardar
16.10.2015	7'den 70'e Kariyer	Kaya Boztepe
21.10.2015	Erol Bilecik ile Söyleşi	Erol Bilecik
24.10.2015	Buket Uzuner İle Söyleşi	Buket Uzuner
30.10.2015	Açık Mimarlık ve Yurtsuzluk	Esra Akcan
17.11.2015	Uzun Eğri Bir Yolda	Yalçın Ergin
25.11.2015	Benim Çocuğum Film Gösterimi	
27.11.2015	Bir Tadımlık Üniversite (Sinemasal)	
30.11.2015	Üç Haliyle Mesken	Jale Erzen
08.12.2015	Özel Sektör ve Kariyer Bilinci (ETİ Grup)	Hakan Polatoğlu
09.12.2015	Yaşam Boyu Gelişim	Filiz Akın
15.12.2015	New Forms of Dwelling	Walter Stelzhammer

ÖĞRENCİLERİN AKADEMİK OLMAYAN ETKİNLİKLERİ

1. Kulüp sayısı, üye sayısı, etkinlik sayısı, bütçesi

	Topluluk Adı	Kuruluş Tarihi	Üye Sayısı	Etkinlik Sayısı	Bütçe(2014)
1	Amerikan Futbol Topluluğu	13.11.2014	127		500
2	Basketbol Topluluğu	03.01.2013	46	1	1.000
3	Bilişim Topluluğu	13.11.2014	67	4	2.000
4	Dans Topluluğu	03.01.2013	81	1	700

5	Doğa Sporları Topluluğu	28.11.2013	170	4	2.000
6	EduAction Topluluğu	28.11.2013	140	11	2.000
7	E-Sport Topluluğu	28.11.2013	76	3	800
8	Gezi Topluluğu	28.11.2013	159		1.000
9	Girişimcilik ve İşletme Topluluğu	03.01.2013	108	6	2.000
10	Kültür Sanat Topluluğu	03.01.2013	103	6	1.500
11	Logos Topluluğu	03.01.2013	96	4	2.500
12	Mimarlık ve Tasarım Topluluğu	03.01.2013	138	1	1.500
13	MUN (Modal United Nations) Topluluğu	03.01.2013	83	1	2.500
14	Müzik Topluluğu	28.11.2013	159	7	2.500
15	Okçuluk Topluluğu	28.11.2013	103	2	2.500
16	Radyo ve İletişim Topluluğu	03.01.2013	270	5	4.500
17	Sinema Topluluğu	28.11.2013	83	17	2.000
18	Tiyatro Topluluğu	03.01.2013	46	8	13.000
19	Uluslararası Öğrenciler Topluluğu	28.11.2013	78	13	4.000

2015-2016 akademik yılı başında yeni topluluk olabilmek için başvuran aday toplulukları Öğrenci Topluluklar Komisyonu tarafından değerlendirilerek Atatürkçü Düşünce, Kaizen ve Futbol Topluluklarının açılmasına ve yeni açılan Topluluklara 500'er TL bütçe verilmesine oy birliği ile karar verilmiştir.

2. Kulüp etkinlikleri dışında düzenlenen sosyal, kültürel, sanatsal ve sportif etkinlikler

Öğrenci Konseyi tarafından öğrencilere yönelik olarak düzenlenen tanışma etkinliği ile yeni yıl etkinliği düzenlenmiştir.

ÖĞRENCİ KONSEYİ

06.05.2015 tarihinde öğrenci referandumuna sunularak kabul edilen TED Üniversitesi Öğrenci Konseyi Yönergesi uyarınca TED Üniversitesi öğrenci konseyi seçimleri 14 Mayıs 2015 tarihinde yenilenmiştir. TED Üniversitesi öğrenci konseyi seçimleri 14 Mayıs 2015 tarihinde yenilenmiştir. Öğrencilerin %60,46'sının oy kullandığı seçimlerde öğrenci konseyinin 14 kişilik torba listesi ilk turda kabul edilmiştir. Aynı tarihte üniversitemiz fakülte temsilcileri de seçilmiştir. Mimarlık fakültesi temsilcisi Eylül 2014 itibariyle Mimarlık fakültesi temsilcisi olarak seçilen öğrencimizin yatay geçiş ile başka bir üniversiteye geçmesi sebebiyle Mimarlık fakültesi için seçimler yenilenmiştir.

Konsey 052 nolu odayı ofis olarak kullanmaktadır. Web sayfalarında kendilerini tanıtmaları teşvik edilmektedir. Öğrenci Konseyi odalarını topluluk başkanlarının da kullanımına tahsis etmişlerdir. Bu nedenle tatil dönemleri haricinde hergün saat 10:00-17:00 saatleri arasında öğrencilerle görüşmeler yapmak için 'Ofis Saatleri' uygulaması yürütmektedirler. Öğrenci Konseyi temsilcileri 2015 yılı boyunca Senato, ÜYK ve bazı komisyon toplantılarına (oy hakkı olmaksızın, ancak toplantının tamamına) katılmışlardır. Üniversiteye yeni başlayan öğrenciler için oryantasyon planlamışlardır.

MENTOR DESTEĞİ - yok

MEZUNLAR

1. İşe yerleşme süresi / başarısı – mezun yok
2. Eğitime devam – mezun yok
3. Mezunların Ulusal ve uluslararası sınavlardaki başarısı – mezun yok

2. ARAŞTIRMA

ARAŞTIRMA FAALİYETLERİNİN DÜZEYİ

1. Aktif araştırma yapan öğretim üyelerinin oranı
Son 5 yılda atıf indeksli dergilerde yayın yapan / toplam = $40/56^{\#} = 0,71$
2015'te yayın yapan / toplam = $24/56 = 0,42$
2015 Aralık sayısı,
2. BAP desteği(TL)*/ öğretim üyesi** oranı = $47650\text{TL}/56 = 850,89 \text{ TL}$
* 2015-16 bütçesi **2015 Ocak sayısı

ARAŞTIRMA ÇIKTILARI (TEDU adresli)

1. Yayımlanan Makaleler(*AFR-tablo7*): SCI+ SSCI+ A&HCI: **11+13+0=24 toplam yayın**.
Yayın yapan sayısı 19, Kişi başına yayın oranı $24/56 = 0,42$, öğretim üyesi başına dağılımı gösteren Gini katsayısı 0,17'dir.

TED ÜNİVERSİTESİ YILLARA GÖRE YAYIN İSTATİSTİKLERİ										
	SCI	SSCI	A&HCI	total	Gerçekleşen			atıflar	atıf/ öü	Gini katsayısı
					yayın	öü*	y/öü			
2012	4	7	0	11	11	34	0,32	221	6,50	0,14
2013	6	15	0	21	21	35	0,60	338	9,66	0,32
2014	18	20	0	38	38	40	0,95	296	7,40	0,23
2015	11	13	0	24	24	56	0,43	371	6,63	0,17

2. Yayımlanan Kitap (*AFR-tablo1*): -
3. Yayımlanan Kitap bölümü(*AFR-tablo13*): **11**
4. Yayımlanan Derlenmiş Kitap(*AFR-tablo4*): **2**
5. Yayımlanan Diğer Makaleler(*AFR-tablo10*): **19**
6. Yayımlanan Kitap değerlendirmesi, Tercüme, Konferans bildirisi (*AFR-tablo16,17,18*): **3+1+31**
7. TED Üniversitesi h-indexi:-
8. Patent, lisans sayıları(*AFR-tablo32*): -
9. Yıl içinde alınan tüm Atıflar (*AFR-tablo21, tablo 23*): 2015 atıfları **385**

ARAŞTIRMA FONLARI/ PROJELERİ

1. Üniversite İçi : BAP, 2015 başlayan 7 adet, devam eden toplam 13 adet
2. Üniversite Dışı, ulusal ve uluslararası (tablo20): 23 proje
3. Üniversite Dışı Araştırma projesi başvuruları : 3 başvuru

ARAŞTIRMA ETKİNLİKLERİ

1. Yürütülmekte Olan Doktora Çalışmaları (AFR-tablo30): 29
2. Yürütülmekte Olan Master Çalışmaları (AFR-tablo31): 64
3. Katılınan Konferanslar, bildiri sunularak(AFR-tablo34):91
4. Editörlük-Hakemlik (AFR-tablo35,36): 29 +125 adet
5. Üniversite Dışı Kuruluşlarla Yürütülen Ortak Çalışmalar (SER-tablo9):12
6. Üniversite Dışından Araştırmacıların Ziyareti(SER-tablo10): 19
7. Kurumda Düzenlenen Bilimsel Seminer, Konferans, Panel vb faaliyetler (SER-tablo11): -
8. Kurum dışında düzenlenen Bilimsel Seminer, Konferans, Panel vb faaliyetler (SER-tablo12): 3

3. HİZMET

ÜNİVERSİTE

1. Yönetim Görevlerinin listesi, yıl sonu itibarı ile

Senato:

Prof. Dr. Öktem VARDAR (06.12.2015'e kadar) – Prof. Dr. Murat TARIMCILAR – Rektör

Prof. Dr. Erol ÇAKMAK – İktisadi ve İdari Bilimler Fakültesi Dekanı

Prof. Dr. Güney ÖZCEBE – Mühendislik Fakültesi Dekanı

Prof. Dr. Sinan OLKUN – Eğitim Fakültesi Dekanı

Prof. Dr. Ali CENGİZKAN – Mimarlık Fakültesi Dekanı

Prof. Dr. Murat GÜNEL – Eğitim Fakültesi Temsilcisi

Prof. Dr. Berrin F. GÜR – Mimarlık Fakültesi Temsilcisi

Doç. Dr. Mehmet Rüştü TANER – Mühendislik Fakültesi Temsilcisi

Doç. Dr. Ayça Tekin Kuru – İktisadi ve İdari Bilimler Fakültesi Temsilcisi

İzzet Fehmi Güneş – Genel Sekreter, Raportör

Oya katılmaksızın, davetli olarak: Temel Bilimler Birimi Müdürü, İngilizce Dil Okulu Müdürü, Öğrenci Dekanı, İdari birimler temsilcisi, Öğrenci temsilcisi, Araştırma Görevlileri Temsilcisi

ÜYK:

Prof. Dr. Öktem VARDAR (06.12.2015'e kadar) – Prof. Dr. Murat TARIMCILAR – Rektör

Prof. Dr. Erol ÇAKMAK – İktisadi ve İdari Bilimler Fakültesi Dekanı

Prof. Dr. Güney ÖZCEBE – Mühendislik Fakültesi Dekanı

Prof. Dr. Sinan OLKUN – Eğitim Fakültesi Dekanı

Prof. Dr. Ali CENGİZKAN – Mimarlık Fakültesi Dekanı

Prof. Dr. Şinasi ELLİALTIOĞLU – Temel Bilimler Birimi Müdürü

Prof. Dr. Aylin Özman Erkman – Seçilmiş Üye

Prof. Dr. Jülide YILDIRIM ÖCAL – Seçilmiş Üye

İzzet Fehmi Güneş – Genel Sekreter, Raportör

Oya katılmaksızın, davetli olarak: Rektör Yardımcıları, İngilizce Dil Okulu Müdürü, Öğrenci Dekanı, Yrd Doç Temsilcisi, İdari birimler temsilcisi, Öğrenci temsilcisi, Araştırma Görevlileri Temsilcisi

2015 yılında 9 Senato toplantısı, 40 ÜYK toplantısı, 3 Akademik Genel Kurul yapılmıştır.

2. Komisyon-Kurul Üyelikleri (Sürekli komisyonlar, yıl sonu itibarı ile):

Bilimsel Araştırma Projeleri Komisyonu: Figen ÇOK, Derin İNAN, N. Nergiz DİNÇER, Sevgi ULUKAYA

Bilişim Teknolojileri Komisyonu: Selen PEHLİVAN, Başak UÇAR, Gülce BAYRAKÇI, Öncü HAZIR, Umut RODOPLU, Bilgin AVENOĞLU

Bologna Eşgüdüm Komisyonu : Melike Sayıl, Ayşegül ÖDEN, Diclehan Tezcaner ÖZTÜRK, Berin GÜR, Derya BOZDOĞAN, Zuhale Yeşilyurt GÜNDÜZ, Ilgaz EYİDOĞAN, Zeynep ÇAKIR

Burs Komisyonu: Aylin ÖZMAN, Ayşegül ÖDEN, Figen ÇOK, Zehra ÇAĞNAN, Öğrenci Konseyi: Onur KIZILKAYA

Ders Çizelgeleri Komisyonu: Osman ALP, Ayşegül ÖDEN, Şebnem Yardımcı GEYİKÇİ, Bilge İMAMOĞLU, Derin İNAN, İlker YÜCE, Gülşah SARANLI, Şehnaz Demireli,)

Engelli Öğrenciler Komisyonu: Aslı BUGAY, Selda Üstebay ARAS, Tolga İNAN

ERASMUS Komisyonu : Zuhale Yeşilyurt GÜNDÜZ, Aslı BUGAY, Mehmet R. TANER, Nergiz DİNÇER, Sinem SÖZEN, H. Yasemin SARAÇYAKUPOĞLU, Öğrenci Konseyi: Zeynep ARTUKOĞLU

Etik Komisyonu: Adile Gülşah SARANLI, Aslı BUGAY, Öykü YÜCEL, Tolga İNAN

İnsan Araştırmaları Etik Kurulu: Doç. Dr. Nehir Sert, Yrd. Doç. Dr. Elif Karşlı, Doç. Dr. Cem Akgüner, Yrd. Doç. Dr. Melis Hunt, Prof. Dr. Ali Cengizkan, Prof. Dr. Berin Gür, Prof. Dr. Melike Sayıl, Yrd. Doç. Dr. Tekin Köse

Kalite Süreçleri Komisyonu: Öktem VARDAR, Aylin ÖZMAN, Erol ÇAKMAK, Jülide Yıldırım ÖCAL , Mana Ece TUNA, Müge Çelik ÖRÜCÜ, Mehmet R. TANER, Cem AKGÜNER, Güney ÖZCEBE, Sinan OLKUN, Şinasi ELLİALTIOĞLU, Yeşim ERASLAN

Kütüphane Komisyonu: Derin İNAN, Müge ÖRÜCÜ, Zehra ÇAĞNAN, Azra ERDEM, Öncü HAZIR, Merve ÇETİNKAYA, Sinem SÖZEN, Öğrenci Konseyi: Alper KOCATÜFEK

Lisansüstü Komisyonu: Aylin ÖZMAN, Figen ÇOK, Mehmet R. TANER, Murat GÜNEL

Öğrenci Toplulukları Komisyonu: Bilge İMAMOĞLU, Pınar BALOŞ, Emre DEMİR, Sühendan ER, Selen PEHLİVAN, Batuhan DEMİR, Kemal Tolga KURUL, Emre OLANCA,

Stratejik Plan Komisyonu: Öktem VARDAR, Ahmet ASLAN, Güney ÖZCEBE, Belgin ÜNAL, Erol ÇAKMAK, Nesim ERKİP, Sinan OLKUN, Berin GÜR, Sühendan ER, Ziya SELÇUK

Tanıtım Komisyonu: Mutlu Ata CAN, Afet Derin İNAN, Başak Uçar KIRMIZIGÜL, Belgin ÜNAL, Murat GÜNEL, Müge ÖRÜCÜ, Şehnaz DEMİRELİ, Sevgi ULUKAYA, Ayça KURGAN

Usul ve Esaslar Komisyonu: Osman ALP, Şinasi ELLİALTIOĞLU

WEB Komisyonu: Osman ALP, Öncü HAZIR, Cem AKGÜNER, Adile Gülşah SARANLI, Yeşim ERASLAN, Mutlu Ata CAN, Numan PEKGÖZ, Umut RODOPLU Sarper SEYDİOĞLU

ELS Yürütme Kurulu: Aylin ÖZMAN, Cem AKGÜNER, Sühendan ER, Yeşim ERASLAN, Şehnaz DEMİRELLİ

EF FK: Prof. Dr. Sinan Olkun, Dekan
Prof. Dr. Murat Günel, İlköğretim Bölüm Başkanı
Prof. Dr. Figen Çok, Eğitim Bilimleri Bölüm Başkanı
Doç. Dr. Nehir Sert, Yabancı Diller Eğitimi Bölüm Başkanı

Prof. Dr. Erol akmak, Seilmiř Üye
Prof. Dr. řinasi Ellialtıođlu, Seilmiř Üye
Prof. Dr. Güney Özcebe, Seilmiř Üye
Yrd. Do. Dr. Müge elik Örucü, Seilmiř Üye
Cansu Yıldırım, Fakülte Sekreteri ve Raportör
Oya Katılmaksızın Davetli Olarak: Öğrenci Temsilcisi, Arařtırma Görevlileri Temsilcisi

EF FYK: Prof. Dr. Sinan Olkun, Dekan
Prof. Dr. Murat Günel, Seilmiř Üye
Prof. Dr. Figen ok, Seilmiř Üye
Do. Dr. Nehir Sert, Seilmiř Üye
Yrd. Do. Dr. Elif Karlı, Seilmiř Üye
Cansu Yıldırım, Fakülte Sekreteri ve Raportör
Oya Katılmaksızın Davetli Olarak: Öğrenci Temsilcisi, Arařtırma Görevlileri Temsilcisi

İİBF FK: Prof. Dr. Erol H. akmak, Dekan
Prof. Dr. Aylin Özman Erkman, Siyaset Bilimi ve Uluslararası İliřkiler Bölüm Başkanı
Prof. Dr. Jülide Yıldırım Öcal, Ekonomi Bölüm Başkanı
Prof. Dr. Melike Sayıl, Psikoloji Bölüm Başkanı
Do. Dr. Aya Tekin Kuru, İřletme Bölüm Başkanı
Prof. Dr. řinasi Ellialtıođlu, Seilmiř Üye
Prof. Dr. Nazire Nergiz Diner, Seilmiř Üye
Prof. Dr. Zuhale Yeřilyurt Gündüz, Seilmiř Üye
Do. Dr. Öncü Hazır, Seilmiř Üye
Yrd. Do. Dr. Burze Yařar, Seilmiř Üye
Cansu Yıldırım, Fakülte Sekreteri ve Raportör
Oya Katılmaksızın Davetli Olarak: Öğrenci Temsilcisi, Arařtırma Görevlileri Temsilcisi

İİBF FYK: Prof. Dr. Erol H. akmak, Dekan
Prof. Dr. Aylin Özman Erkman, Seilmiř Üye
Prof. Dr. Jülide Yıldırım Öcal, Seilmiř Üye
Do. Dr. Aya Tekin Kuru, Seilmiř Üye
Do. Dr. Öncü Hazır, Seilmiř Üye
Yrd. Do. Dr. řebnem Yardımcı Geyiki, Seilmiř Üye
Cansu Yıldırım, Fakülte Sekreteri ve Raportör
Oya Katılmaksızın Davetli Olarak: Öğrenci Temsilcisi, Arařtırma Görevlileri Temsilcisi

MİM FK: Prof. Dr. Ali Cengizkan, Dekan
Prof. Dr. Berin Gür, Seilmiř Üye
Prof. Dr. Güney Özcebe, Seilmiř Üye
Prof. Dr. Aylin Özman, Seilmiř Üye
Yrd. Do. Dr. Bařak Uar, Seilmiř Üye
Yrd. Do. Dr. Bilge İmamođlu, Seilmiř Üye
Yrd. Do. Dr. Derin İnan, Seilmiř Üye

Selen Dikmenli, Fakülte Sekreteri ve Raportör
Oya Katılmaksızın Davetli Olarak: Öğrenci Temsilcisi, Araştırma Görevlileri Temsilcisi

MIM FYK: Prof. Dr. Ali Cengizkan, Dekan
Prof. Dr. Berin Gür, Seçilmiş Üye
Prof. Dr. Güney Özcebe, Seçilmiş Üye
Prof. Dr. Şinasi Ellialtıoğlu, Seçilmiş Üye
Yrd. Doç. Dr. Başak Uçar, Seçilmiş Üye
Yrd. Doç. Dr. Bilge İmamoğlu, Seçilmiş Üye
Yrd. Doç. Dr. Derin İnan, Seçilmiş Üye
Selen Dikmenli, Fakülte Sekreteri ve Raportör
Oya Katılmaksızın Davetli Olarak: Öğrenci Temsilcisi, Araştırma Görevlileri Temsilcisi

MUH FK: Prof. Dr. Güney Özcebe, Dekan
Prof. Dr. Erol H. Çakmak, Seçilmiş Üye
Prof. Dr. Sinan Olkun, Seçilmiş Üye
Prof. Dr. Şinasi Ellialtıoğlu, Seçilmiş Üye
Prof. Dr. Erdem Yazgan, Elektrik-Elektronik Mühendisliği Bölüm Başkanı
Prof. Dr. Kemal Levend Parnas, Seçilmiş Üye
Doç. Dr. Tolga Kurtuluş Çapın, Bilgisayar Mühendisliği Bölüm Başkanı
Doç. Dr. Mehmet Rüştü Taner, Endüstri Mühendisliği Bölüm Başkanı
Doç. Dr. Cem Akgüner, İnşaat Mühendisliği Bölüm Başkanı
Yrd. Doç. Dr. Melis Hunt, Seçilmiş Üye
Selen Dikmenli, Fakülte Sekreteri ve Raportör
Oya Katılmaksızın Davetli Olarak: Öğrenci Temsilcisi, Araştırma Görevlileri Temsilcisi

MUH FYK: Prof. Dr. Güney Özcebe, Dekan
Prof. Dr. Şinasi Ellialtıoğlu, Seçilmiş Üye
Prof. Dr. Erdem Yazgan, Seçilmiş Üye
Prof. Dr. Kemal Levend Parnas, Seçilmiş Üye
Doç. Dr. Zehra Çağnan Ertuğrul, Seçilmiş Üye
Doç. Dr. Cem Akgüner, Seçilmiş Üye
Yrd. Doç. Dr. Selen Pehlivan, Seçilmiş Üye
Selen Dikmenli, Fakülte Sekreteri ve Raportör
Oya Katılmaksızın Davetli Olarak: Öğrenci Temsilcisi, Araştırma Görevlileri Temsilcisi

3. Öğrenci hizmet birimleri

Psikolojik danışmanlık : 23 öğrenci ile 72 bireysel görüşme yapıldı.

Akademik Danışmanlık: Tüm öğretim üyeleri, sayıları 20 ile 46 arasında değişen öğrenci grubuna akademik danışmanlık yaptılar.

Öğretme-öğrenme merkezi: 2015 yılında 11 çalışma burslu öğrenci tutor olarak görev yaptı.

4. Akademik hizmet birimleri

Öğretme-öğrenme merkezi: Bahar yarıyılında 4 seminer, Güz yarıyılında 3 seminer (toplamda 7 günlük) gerçekleştirdi.
Pedagojik destek sağlama: **yok**
Teknolojik destek sağlama: **yok**

5. Fakülte Danışma Kurulları / İşveren Panelleri - **yok**

TOPLUM

1. Danışmanlık Hizmetleri (*Özel Sektör, Kamu Sektörü*) (**AFR-Tablo58**):
Burze Yaşar, Erol Çakmak, Ilgın Gökler, Melike Sayıl, Zuhal Yeşilyurt Gündüz, Figen Çok, Mana Ece Tuna, Elif Karşlı, Adile Gülşah Saranlı, Sinan Olkun, Derya Bozdoğan, Derin İnan, Tolga Kurtuluş Çapın, Erdem Yazgan, Tolga İnan, Zehra Çağlayan Ertuğrul
2. Sürekli Eğitim Dersleri, Programları (*Verilen*) (**AFR-Tablo59**):
Öncü Hazır, Figen Çok, Müge Örucü, Elif Karşlı, Sinan Olkun, Tülin Haşlaman
3. Kurul Üyelikleri, 2013 yılı içindeki toplantı sayısı (**AFR-Tablo60**):
Ilgın Gökler (weekly), Melike Sayıl (4), Figen Çok (...), Ali Cengizkan (...), Derin İnan (16), Tolga Kurtuluş Çapın (14), Erdem Yazgan (...)
4. Diğer Yükseköğretim Kurumlarına Destek [Ders (Vakıf ve Devlet), Jüri Üyelikleri (Doktora, Yard.Doç., Doç., Prof.)] (**AFR-Tablo61**):
Ilgın Gökler, Melike Sayıl, Nergiz Dinçer, Öncü Hazır, Zuhal Yeşilyurt Gündüz, Figen Çok, Mana Ece Tuna, Müge Örucü, Elif Karşlı, Sinan Olkun, Derya Bozdoğan, Selen Pehlivan, Erdem Yazgan, Tolga İnan, Zehra Çağlayan Ertuğrul, Cem Akgüner, Melis Hunt, Özgür Uğraş Baran, Melih Çalamak, Tayfun Küçükyılmaz, Kemal Levent Parnas
5. Görünürlük fırsatları (**AFR-Tablo62**):
Ayça Tekin-Koru, Ilgın Gökler, Melike Sayıl, Öncü Hazır, Figen Çok, Mana Ece Tuna, Müge Örucü, Elif Karşlı, Adile Gülşah Saranlı, Sinan Olkun, Tülin Haşlaman, Erdem Aksoy, Derya Bozdoğan, Zehra Çağlayan Ertuğrul, Özgür Uğraş Baran

4. KAYNAKLAR

İNSAN KAYNAKLARI

1. Tam zamanlı (kadrolu) öğretim elemanları :

	A	B	C	D	E	F	G	H	I	J	K
	Prof	Doç	Yrd. doç	Öğr. Üyesi	Dr	Öğr. Gör.	Fak.ders veren topl.	Ar Gör	Fakülteler Toplamı	Okutman (ELS)	TOPLAM
Ocak	10	10	20	40	0	2	42	18	60	40	100
Aralık	16	8	32	56	0	2	58	28	86	49	135

Fakültelerde görevli tam zamanlı (kadrolu) öğretim üyesi sayıları:

	Eğitim	İktisadi ve	Mühendislik	TBB	Toplam

		İdari Bilimler	ve Mimarlık		(=1D)
Ocak	13	11	18	2	44
Aralık	13	15	27	1	56

Tam zamanlı (kadrolu) öğretim üyelerinin yaş ve cinsiyet dağılımı - Aralık

Yaş Aralığı	Prof.Dr.			Doç. Dr.			Yrd. Doç. Dr.			Toplam		
	K	E	T	K	E	T	K	E	T	K	E	T
25-29			0			0	2	1	3	2	1	3
30-34			0			0	4	3	7	4	3	7
35-39		1	1	1	1	2	8	8	16	9	10	19
40-44	1		1	1	2	3	2	1	3	4	3	7
45-49	3		3		2	2	1		1	4	2	6
50-54	2	1	3			0			0	2	1	3
55-59	1	3	4	1		1	1		1	3	3	6
60-64		2	2			0				0	2	2
65-69	1	1	2			0		1	1	1	2	3
Toplam	8	8	16	3	5	8	17	15	32	29	27	56

2. Saat ücretli ders veren öğretim elemanları

	Prof	Doç	Yard. doç	Dr.	Öğretim görevlisi	Okutman (ELS)	Konuk, Adjunct	Toplam
Bahar	3	2	4	9	6	1	0	25
Güz	5	1	6	13	15	2	0	42
Yaz								

Başka Üniversitede olup TED Üniversitesinde Saat-Ücretli Görevlendirilen Akademik Personel (Bahar, Yaz ve Güz)		
Unvan	Geldiği Üniversite ve sayısı	Toplam
Profesör	Başkent + Ankara +KHas	4
Doçent	Kastamonu + Ankara	2
Yrd. Doçent	GYTE + Ankara	3
Dr.	Başkent+ODTÜ+S.Demirel	3
Öğretim Görevlisi		
Toplam		12

3. Tam zamanlı eşdeğeri (FTE) öğretim elemanları (saat ücretli 3 elaman 1 kadrolu eleman hesabıyla toplam eşdeğer öğretim elemanı tablo 1+ tablo 2)

	Prof	Doç	Yard. doç	Dr.	Öğr.Gör.	Fakülteler Toplamı	Okutman (ELS)	TOPLAM
Ocak/ Bahar	11	10,6	21,3	3	4	49,9	40,3	91,2
Aralık/ Güz	17,6	8,3	34,3	4	7	71,2	49,6	120,8

4. Doktorasını yurt dışında tamamlamış öğretim üyeleri ve görevlileri/ toplam öğretim üye ve görevlileri =26/56= % 46,4

5. Öğrenci/ Öğretim üyesi oranlar

Fakültelerde:

Fakültelerdeki öğrenci sayısı/ kadrolu öğretim üyesi sayısı(**İK1D** tablosu):

Ocak ayında 509/45 = 11,31; Aralık ayında 875/56 = 15,6

Fakültelerdeki öğrenci sayısı/ fakültelerde ders veren kadrolu öğretim elemanı sayısı (**İK1G**):

Ocak ayında 509/47 = 10,82; Aralık ayında 875/58 = 15,1

Fakültelerdeki öğrenci sayısı/ fakültelerde ders veren toplam öğretim elemanı sayısı(**İK1G+ İK 2**):

Bahar döneminde 509/77 = 6,61 ; Güz döneminde 875/98 = 8,9

Fakültelerdeki öğrenci sayısı/ fakültelerde ders veren tam zamanlı eşdeğeri öğretim elemanı sayısı: (**İK3**)

Bahar döneminde 509/91,2= 5,6; Güz döneminde 875/120,8= 7,2

Toplamda (Hazırlık dahil):

Lisans Öğrenci sayısı/ kadrolu ders veren öğretim elemanı sayısı:

Ocak ayında 975/82 = 11,9; Aralık ayında 1438/107 = 13,4

Lisans Öğrenci sayısı/ ders veren toplam öğretim elemanı sayısı:

Bahar döneminde 975/91,2 = 10,7; Güz döneminde 1438/120,8 = 11,9

İngilizce Dil Okulunda :

Öğrenci / öğretmen(FTE okutman) oranı:

Ocak ayında 466/ 40,3 = 11,6; Aralık ayında 563/ 49,6 = 11,4

Yüksek lisans eğitiminde

YL öğrenci sayısı/ YL programlarında ders veren FTE öğretim elemanı sayısı (**YL dersine giren her TEDÜ öğretim elemanı 1, her saat ücretli şube öğretim elemanı 1/3, hesabıyla**):

Ocak ayında 29/5,67 =5,11; Aralık ayında 47/ 10,3=4,56

6. Öğretim üyesi yardımcıları:

	Araştırma Görevlisi	Diğer destek görevlileri (araştırmacı, tekniker, tutor, vb...)
Ocak	18	3
Aralık	28	2

7. İdari Personel : Ocak ayında :47; Aralık ayında:50; (Yıl boyunca 5 kişi ayrıldı, 8)

İdari Hizmetler	14
BT Hizmetleri	8
Öğrenci İşleri	3
Sağlık Hizmetleri	1
Mali İşler	5

Akademik Hizmetler	6
Yapı İşleri	3
Kütüphane	2
Yardımcı Hizmetler	8
toplam	50

Yeni yapılanmaya göre; SEM ve Ajans (Sanat Yönetmeni) TED Üniversitesi İktisadi İşletmesi çatısı altında yer alacak olmalarına rağmen, tablo değerlerindeki içeriğin korunması açısından tablodan çıkarılmadı.

SEM: "Akademik Hizmetler" başlığında
Ajans: "İdari Hizmetler" başlığında

İdari personel/ kadrolu öğretim elemanı oranı :
Ocak ayında $47/104=0,45$; Aralık ayında $50/132=0,37$

8. İnsan kaynakları değişim hızı:

		2012 ve öncesi	2013	2014	2015
Öğretim üyesi + görevlisi	Yeni katılan	34	2	12	23
	Ayrılan	0	1	5	7
	Net artış	34	1	7	16
Okutman	Yeni katılan	23	16	11	15
	Ayrılan	0	5	3	6
	Net artış	23	11	8	9
İdari personel	Yeni katılan	29	11	18	8
	Ayrılan	0	6	7	5
	Net artış	29	5	11	3
Araştırma Görevlisi	Yeni katılan	9	1	11	11
	Ayrılan	0	0	5	1
	Net artış	9	1	6	10

9. Teknik Destek Personeli (akademik etkinlikler için lab. teknisyeni / BT uzmanı) = 0

10. Personel Hareketliliği

<i>Giden Personel</i>				<i>başlama tarihi</i>
Ders Verme Hareketliliği				
1	Aslı Bugay	Reh. ve Psik. Dan.	University of Coimbra	17.05.2015
2	Serhat Gül	Endüstri Mühendisliği	FernUniversität in Hagen	09.08.2015
3	Nazire Nergiz Dinçer	Ekonomi	Comenius University of Bratislava	05.07.2015
4	Ayça Tekin Kuru	İşletme	Comenius University of Bratislava	05.07.2015
5	Figen Çok	Reh. ve Psik. Dan.	Aristotle University of Thessaloniki	14.09.2015
6	Müge Örucü	Reh. ve Psik. Dan.	Aristotle University of Thessaloniki	14.09.2015
7	Sinan Olkun	Sınıf Öğretmenliği	University of Crete	14.09.2015
Eğitim Alma Hareketliliği				
1	Umut Rodoplu	Bilgi Teknolojileri	University of Cambridge	19.04.2015
2	Fatih Yıldırım	Bilgi Teknolojileri	Freie Universität Berlin	30.05.2015
3	Aslı Bugay	Reh. ve Psik. Dan.	Jean- Jaures University	14.06.2015
4	Pınar Baloş	Öğrenci Dekanı	University of Ferrara	06.06.2015
5	Numan Pekgöz	Webmaster	Zedonkey Ltd.	16.08.2015
Gelen Personel				
Eğitim Alma Hareketliliği				
1	Mahir Tokatlı	Siyaset Bilimi ve Uluslararası İlişkiler	University of Bonn	23.02.2015
2	Ivana Bilic	İşletme	University of Split	18.05.2015

11. Personel gelişim programlarına katılım (akademik+ idari)

Katılımcı	Eğitimin/Konferans Konusu	Tarihi	Düzenleyen
Murat Yavuz	Kamu Açık Kaynak Konferansı	13.11.2015	Tübitak Ulakbim
	Ulaknetçe Çalıştayı	26-29.04.2015	Tübitak Ulakbim
Gökhan Kocabay	Kamu Açık Kaynak Konferansı	13.11.2015	Tübitak Ulakbim
	Akademik Bilişim 2015	31.01 – 03.02 2015	Anadolu Üniversitesi
Fatih Yıldırım	SAP Forum İstanbul	15.10.2015	SAP
Ç.Seda Uslu	SAP Forum Ankara	10.03.2015	SAP
Umut Rodoplu	HERUG	20-23.04.2015	University of Cambridge
Zekeriya Yorulmaz	e-fatura, e-arşiv		Ankara Mali Müşavirler Odası
Lütfiye Sarıarslan	e-fatura, e-arşiv		Ankara Mali Müşavirler Odası

MALİ HUSUSLAR

2015-16 bütçe büyüklükleri:

Öğrenci Gelirleri	17.826.525
Bağış, Kira,Proje Gelirleri, TEDYÜV desteği	12.412.423
Toplam Gelirler	30.238.948
Personel Giderleri	20.980.676
Araştırma desteği	385.000
Eğitim Hizmet Giderleri	580.650
Sosyal Kültürel Etkinlik Giderleri	749.000
Yazılım Donanım Ekipman Giderleri	831.656
Seyahat Toplantı Konaklama Kütüphane Giderleri	1.238.000
Sözleşmeler Hizmet Alımı Giderleri	2.740.146
Genel İşletme Giderleri	858.436
Reklam, Tanıtım, İlan Giderleri	419.400
İhtiyat akçesi	1.455.984
Toplam Giderler	30.238.948
Yatırım: Lab, Donanım, Tefriş	804.694
<i>Kampüs genişleme inşaatı</i>	<i>15.000.000</i>

2014-15 Cari harcamalar = 21.602.314 TL,
Yatırım harcamaları = 1.816.825 TL.

Öğrenci başına cari harcamanın alınan ücretle karşılaştırması :

A	Bütçe yılı	2012-13	2013-14	2014-15
B	öğrenciden alınan öğrenim ücreti, TL KDV hariç	20.500	21.900	23.500
C	Eşdeğer tam burs oranı (%)	56,4	56,4	53,8
D	Dönüştürülmüş öğrenim ücreti	8.938	9.548	10.857
E	Lisans öğrenci sayısı	318	631	975
F	Gerçekleşen cari harcama toplamı, TL KDV hariç	11.476.767	16.811.717	21.602.314
G	Öğrenci başına harcama (=F/E)	36.090	26.643	22.156
H	Dönüştürülmüş ücret/ cari harcama oranı(=D/G)	0,25	0,36	0,49

Doğrudan bağışlar = 0 TL.

KÜTÜPHANE VE BİLGİ TEKNOLOJİLERİ

1. Kütüphanede takip edilen periyodik (basılı ve elektronik) yayın sayısı: 25 basılı, 43,600 elektronik

Basılı süreli yayın sayıları:

Abone olunan yabancı dilde dergi sayısı 15

Abone olunan Türkçe dergi sayısı 2

Bağış yoluyla gelen yabancı dilde dergi sayısı 0

Bağış yoluyla gelen Türkçe dergi sayısı 7

Süreli gelen Devlet Dokümanları sayısı 0

Yabancı dilde gazete sayısı 1

Türkçe gazete sayısı 0

2. Kitap sayısı: Toplam 138.412 olmak üzere 8.042 basılı, 130.370 elektronik;

3. Kitap dışı (Multimedya) Yayınlar: 581

4. Elektronik veri tabanı : 12 ücretli + 8 EKUAL

5. Kütüphanenin haftalık ortalama hizmet süresi: 84 saat

6. Net alan: 796 m²; tarama terminali:24

7. Çalışma sandalyesi: 86; bireysel çalışma masası:72; grup çalışma masası:2

8. Maksimum internet bağlantı kapasitesi: 100 Mbit

9. Web Sitesi Büyüklüğü: 3 GB

EĞİTİM ve ARAŞTIRMA ALTYAPISI

1. Kolej kampüsünde öğrenci başına düşen **derslik alanı:** $4.196 \text{ m}^2 / 1485 = 2,82 \text{ m}^2$

Toplam Arazi Alanı : 10.521 m²

Toplam Bina Kapalı Alanı : 20.518 m²

Derslik, Amfi : 4151 m²/ 72 adet

Labaratuvar, Atölye : 1.190 m²/ 19 adet

Ofisler : 2412 m²/ 111 adet

Kütüphane, Toplantı, Çalışma, Sohbet Odaları : 1481 m²/ 28 adet

Büyük Konferans Salonu : 220 m²/ 192 kişilik

2. Öğrenci başına düşen bilgisayar sayısı : $175 / 1485 = 0,11$
- Bilgisayar Müh Laboratuvarı : 28
 Kütüphane (Thin client) : 8
 Kütüphane (PC) : 14
 Bilgisayar Odaları (Thin client) : 18
 Elektrik Müh Laboratuvarı : 12
 Endüstri Mühendisliği Laboratuvarı (A316) : 24
 Makina Mühendisliği Laboratuvarı (G Blok Bodrum Kat): 40
 Genel Amaçlı Kullanım Laboratuvarı (B008) : 31

3. Öğrenci başına düşen **laboratuvar alanı** : $901/1485= 0,60 \text{ m}^2$

Laboratuvar adları ve alanları

Mekan no:	lab adı	m2
311	Kontrol ve Güç Laboratuvarı	56+17
317	Temel Elektrik-Elektronik Laboratuvarı	54
217	Bilgisayar Müh Donanım Lab	54+17
211	Bilgisayar Müh Yazılım Lab	56
513	Mimarlık Stüdyosu	130
514	Mimarlık Stüdyosu	128
111	Fizik Laboratuvarı	56+10
117	Pedagoji Atölyesi	54
440	Mimarlık Atölyesi	41
420	Mimarlık Stüdyosu	28
326	Haberleşme ve Mikrodalga Laboratuvarı	40
316	Bilgisayar Laboratuvarı	54
B08	Laboratuvar	50
GB05	Laboratuvar	87
GB07	Laboratuvar	82
GB09	Laboratuvar	83
GB310	Tasarım Stüdyosu	258

4. Sosyal Alanlar:

Mekan no:	Tip	m2
418	Sohbet Salonu	42
359	Sohbet Salonu	96
259	Sohbet Salonu	96
118	Sohbet Salonu	43
043	Cafe Break	94
B43	Cafe Break(alt kat)	95
045	Bilardo Salonu	64
081	Fuaye	202
181	Fuaye	216
B81	Fuaye	116
GB08	Sohbet Salonu	68
G008	Sohbet Salonu	68
G110	Sohbet Salonu	68
G210	Sohbet Salonu	68

5. GELİŞMELER / İYİLEŞTİRMELER

1. Ödüller:

2. Yeni Katılımlar:

Prof Dr Erdem Yazgan Elektrik Elektronik Mühendisliği bölümünde göreve başladı.
Yrd Doç Burze Yaşar İşletme Bölümünde göreve başladı.
Dr Onur Yüncü Mimarlık Bölümünde göreve başladı
Dr Emre Erkal Mimarlık Bölümünde göreve başladı.
Elif Karsli Okul Öncesi Öğretmenliği bölümünde göreve başladı.
Dr Tülin Haşlaman Sınıf Öğretmenliği bölümünde göreve başladı.
Doç Dr Nehir Sert Yabancı Dil Eğitimi programında göreve başladı,
Yrd Doç Dr Erdem Aksoy Yabancı Dil Eğitimi programında göreve başladı,
Yrd Doç Dr Derya Bozdoğan yeni kurulan İngiliz Dili Eğitimi programında göreve başladı.
Prof Dr Fatma Melike Sayil Psikoloji bölümünde göreve başladı.
Prof Dr Levend Parnas Makine Mühendisliği bölümünde göreve başladı
Yrd Doç Dr Inan Utku Türkmen Temel Bilimler Birimi Matematik bölümünde göreve başladı
Yrd Doç Dr Ilgın Gökler Danışman Psikoloji bölümünde göreve başladı
Yrd Doç Dr Tuğba Uzer Yıldız Psikoloji bölümünde göreve başladı
Yrd Doç Dr Tekin Köse Ekonomi bölümünde göreve başladı
Yrd Doç Dr Tayfun Küçükyılmaz Bilgisayar Mühendisliği bölümünde göreve başladı
Yrd Doç Dr Gizem Akıncı Bilgisayar Mühendisliği bölümünde göreve başladı
Yrd Doç Dr Mirbek Turduev Elektrik-Elektronik Mühendisliği bölümünde göreve başladı
Yrd Doç Dr Diclehan Öztürk Endüstri Mühendisliği bölümünde göreve başladı
Yrd Doç Dr Metin Arıkan İnşaat Mühendisliği bölümünde göreve başladı
Prof Dr Ali Cengizkan Mimarlık bölümünde göreve başladı
Yrd Doç Dr Melih Çalamak İnşaat Mühendisliği bölümünde göreve başladı
Prof Dr Murat Tarımcılar İşletme bölümünde göreve başladı

...

Prof Dr Petek Aşkar, Doç Dr Mehmet Buldu, Doç Dr Özlem Özgün, Erhan Mengüşoğlu, Emre Erkal, İlker Yüce, Öktem Vardar ayrıldı.

3. Ziyaret, Sabbatical gibi gelişme fırsatları: -

4. Memnuniyet anketleri: 2015 öğretim üyeleri, okutman, idari personel memnuniyet anketleri ve danışman değerlendirme anketleri Aralık 2015'te yapıldı.

5. Yükselmeler/ Atamalar:

Doç Dr Berin Gür profesör olarak atandı (10.12.2015)
Yrd Doç Dr Aslı Bugay doçent olarak atandı (11.06.2015)
Doç Dr Zuhale Yeşilyurt profesör olarak atandı (30.07.2015)

6. Sertifika, Yaşam boyu Eğitim Kursları (*alınan*):

7. Yeni Programlar, Bölümler, Birimler:

MMF iki*ye ayrılarak Müh Fak ve Mim Fak kuruldu.
IISBF de Psikoloji bölümü kuruldu ve Psikoloji diploma programına 60 öğrenci alındı.
EF de İngilizce Öğretmenliği bölümü kuruldu ve İngilizce Öğretmenliği diploma programına 40 öğrenci alındı.

8. Yeni Girişimler/ Kurumsal Başarılar:

EKLER

TABLE 7: ARTICLES, SCI, SSCI, PUBLISHED WITH TEDU AFFILIATION	
Sinan Olkun	Olkun, S. Altun, A. Gocer Sahin, S. ve Akkurt Denizli, Z. (2015). Deficits in Basic Number Competencies May Cause Low Numeracy in Primary School Children. <i>Education & Science</i> , 40(177), 141-159.
Figen Çok	Gündüz H. Ç, Çok F. (2015). Parental monitoring in adolescence: An investigation according to adolescents', mothers' and fathers' reports. <i>Anatolian Psychiatry Journal</i> . 16:433-441, doi:10.5455/apd.178895
	Çelik Örucü, M., Bugay, A., Tuna, M.E., Çok, F. , & Aşkar, F. (2015). Davranış Problemleri Ölçeğinin Lise Öğrencileri için Psikometrik Özelliklerinin İncelenmesi. <i>Anatolian Psychiatry Journal</i> . 16:337-345, doi: 10.5455/apd.173180 in SCIE
Mana Ece Tuna	Çelik Örucü, M., Bugay, A., Tuna, M.E. , Çok, F., & Aşkar, F. (2015). Davranış Problemleri Ölçeğinin Lise Öğrencileri için Psikometrik Özelliklerinin İncelenmesi. <i>Anadolu Psikiyatri Dergisi</i> , 16(5): 337-345. (SCI-E)
Müge Çelik Örucü	Çelik Örucü, M. , Bugay, A., Tuna, M.E., Çok, F., & Aşkar, F. Davranış Problemleri Ölçeğinin Lise Öğrencileri için Psikometrik Özelliklerinin İncelenmesi. <i>Anadolu Psikiyatri Dergisi</i> , 16(5): 337-345, 2015. (SCI-E)
Aslı Bugay	Çelik Örucü, M., Bugay, A. , Tuna, M.E., Çok, F., & Aşkar, F. Davranış Problemleri Ölçeğinin Lise Öğrencileri için Psikometrik Özelliklerinin İncelenmesi. <i>Anadolu Psikiyatri Dergisi</i> , 16(5): 337-345, 2015. (SCI-E)
Elif Karşlı	Kayumova, S., Karşlı, E. , Alleksaht-Snider, A. & Buxton, C.; "Latina mothers and daughters: Ways of knowing, being, and becoming in the context of bilingual family science workshop"; <i>Anthropology & Education Quarterly</i> ; 46, 3, 260-276; 2015.
	Karşlı, E. & Alleksaht-Snider, M. ; "Video-cued parental dialogs: A promising venue for exploring early childhood mathematics"; <i>Education and Science / Eğitim ve Bilim</i> , 40, 179, 217-240; 2015.
Murat Günel	Sahin, H., French, B., Hand, B., & Gunel, M.; "Detection of Differential Item Functioning in the Cornell Critical Thinking Test Between Turkish and United States Students" <i>European Journal of Psychological Assessment</i> ; 31; 238-249; 2015.
Ayça T Kuru	Pehr-Johan Norbäck, Ayça Tekin-Koru and Andreas Waldkirch; "Multinational Firms and Plant Divestiture", <i>Review Of International Economics</i> ; 23; 5; 811-845; 2015.
Jülide Yıldırım Öcal	N. Balta-Ozkan, J. Yildirim, & P. M. Connor; "Regional Distribution Of Photovoltaic Deployment in the UK and its Determinants: A Spatial Econometric Approach"; <i>Energy Economics</i> , 51, 417-429; 2015.
Öncü Hazır	Hazır, Ö., "A review of analytical models, approaches and decision support tools in project monitoring and control," <i>International Journal of Project Management</i> , 33,808-815; 2015.
	Hazır Ö., Dolgui A., "A Decomposition Based Solution Algorithm for U-Type Assembly Line Balancing with Interval Data," <i>Computers& Operations Research</i> , 59, 126-131,2015.
	Hazır Ö., Delorme X., Dolgui A., "A review of cost and profit oriented line design and balancing problems and solution approaches," <i>Annual Reviews in Control</i> , 40,14-24; 2015

Tuğba Uzer	T. Uzer, N. R. Brown; “Disruptive Individual Experiences Create Lifetime Periods: a Study of Autobiographical Memory in Persons with Spinal Cord Injury”; Applied Cognitive Psychology; vol. 29, no. 5, 768-774; 2015.
Zuhal Yeşilyurt	Zuhal Yeşilyurt Gündüz; “The “New Turkey”: Fetishizing Growth with Fatal Results”, Monthly Review. An Independent Socialist Magazine, Vol. 67, No.2, pp. 40-53, 2015. http://monthlyreview.org/2015/06/01/the-new-turkey-fetishizing-growth-with-fatal-results/ WOS:000355067000003
Mehmet Rüştü Taner	Sahinyazan F.G., Kara B.Y., Taner M.R., “Selective Vehicle Routing for a Mobile Blood Donation System,” European Journal of Operational Research, vol.245. no.1, 22-34, 2015.
Serhat Gül	S. Gul, B.T. Denton, J.W. Fowler; "A Progressive Hedging Approach for Surgery Planning Under Uncertainty"; INFORMS Journal on Computing;vol. 27, no.4, 755-772; 2015.
Güney Özcebe	Baris Binici, Ahmet Yakut, Guney Ozcebe, and Atila Erenler. "Provisions for the Seismic Risk Evaluation of Existing RC Buildings in Turkey under Urban Renewal Law. " EARTHQUAKE SPECTRA Volume: 31 Issue: 3 Pages: 1353-1370 Published: AUG 2015; http://dx.doi.org/10.1193/040513EQS093M Akin, E., Canbay, E., Binici, B., Özcebe, G. (2015). "Scale Effect on CFRP strengthening of infilled reinforced concrete frames", Journal of Advanced Concrete Technology, Vol.13(7), 355-366, doi:10.3151/jact.13.355.
Banu Lokman	Koksalan, Murat; Lokman, Banu. “Finding nadir points in multi-objective integer programs”, Journal of Global Optimization, Vol.62(1), 55-77, doi :10.1007/s10898-014-0212-0
Erhan Mengüşoğlu	Erhan Mengüşoğlu, “Speaker Model Adaptation Based on Confidence Score”, Tehnicki Vjesnik-Technical Gazette, Volume: 22(4), 873-878.
Tolga Kurtuluş Çapın	U. Celikcan, I. O. Yaz, T. Capin; “Example-Based Retargeting of Human Motion to Arbitrary Mesh Models”; Computer Graphics Forum, Wiley; vol. 34, no. 1, pages 216-227; 2015. doi: 10.1111/cgf.12507 Arpa, Sami; Ritschel, Tobias; Myszkowski, Karol; Çapın, Tolga; et al. “Purkinje Images: Conveying Different Content for Different Luminance Adaptations in a Single Image”, Computer Graphics Forum, Vol.34(1), 116-126 ;2015. doi: 10.1111/cgf.12463 Gökçen Çimen, Zümra Kavafoğlu, Ersan Kavafoğlu, Tolga Çapın, Haşmet Gürcay. “Skill learning based catching motion control”, Computer Animation And Virtual Worlds ,Vol. 26 (3-4), 217-225 ; 2015. doi: 10.1002/cav.1659
Şinasi Ellialtıoğlu	Hatice Ünal, Deniz Gunceler, Oğuz Gülseren, Şinasi Ellialtıoğlu, Ersen Mete. “Anatase TiO2 nanowires functionalized by organic sensitizers for solar cells: A screened Coulomb hybrid density functional study”, Journal of Applied Physics, Volume :118(9), http://dx.doi.org/10.1063/1.4935523 Hatice Ünal, Deniz Gunceler, Oğuz Gülseren, Şinasi Ellialtıoğlu, Ersen Mete. “Hybrid functional calculated optical and electronic structures of thin anatase TiO2 nanowires with organic dye adsorbates”, Journal of Applied Surface Science, Volume :354, Pages 437–442, http://dx.doi.org/10.1063/1.4935523

TABLE 13: BOOK CHAPTER, PUBLISHED WITH TEDU AFFILIATION	
Figen Çok	Bozkurt, S., Çok, F. , Şener, T. “Government perspectives on civic and political participation of youth and women in Turkey: deriving insights from policy documents” in Political and civic engagement: multidisiplinary perspectives, (Edited by Martyn Barrett and Bruna Zani), pp.420-435, London: Routledge, 2015
Müge Örucü	Çelik Örucü, M. “Kendini Anlatmaya Dayalı Teknikleri” 9. Bölüm. Bireyi Tanıma Teknikleri (Ed: Doç.Dr. Cengiz Şahin), s.241-266, , Ankara; PEGEM AKADEMİ,2015.
A. Gülşah Saranlı	A. G. Saranlı; “Üstün Yeteneklilerin Ailelerinin Eğitimi” in The Üstün Zekalı ve Üstün Yetenekli Öğrencilerin Eğitimi; (Edited by Feyzullah Şahin.). pp. 210-233; Ankara; Pegem Akademi Yayınevi; 2015.(Addendum 3)
Murat Günel	Gunel, M., Ozer-Keskin, M. & Keskin-Samanci, N; “A Paradigm Shift for Teachers' Professional Development Structure in Turkey: Moving from Instruction to Learning” in Innovative Professional Development Methods and Strategies for STEM Education; Kenan Dikilitas; 52-72;. Hershey, PA, USA, IGI Global; 2015.
	Gunel, M., Kingir, S. & Aydemir, N; “The Effect of Embedding Multimodal Representation in Non-traditional Writing Task on Students’ Learning in Electrochemistry” in Using Multimodal Representations to Support Learning in the Science Classroom. B. Hand, M. McDermott and V. Prain, Springer International Publishing; 59-75; 2015.
Derya Bozdoğan	D.Bozdoğan. “Technology-enhanced CLIL classrooms” in CLIL in Foreign Language Education e-textbook for foreign language teachers; (Edited by Pokrivcakova et al.); pp.164-175; Nitra: Constantine the Philosopher University; 2015.
Aylin Özman	S. Coşar, A. Özman; “Milliyetçiliğin Erkek Anlatısı. Eril Pasajlarda Kadın Silüetleri” in Milliyetçilik ve Toplumsal Cinsiyet. Edebiyat, Medya, Siyaset; (Edited by Simten Coşar, and Aylin Özman); pp. 323-353; İstanbul; İletişim Yayınları; 2015
Öncü Hazır	Ö.Hazır, M.Haouari, E. Erel; “Robust Optimization for the Discrete Time-Cost Tradeoff Problem with Cost Uncertainty” in Handbook on Project Management and Scheduling; (Edited by Christoph Schwindt and Jurgen Zimmermann).Vol 2 chp.39; 865-874, Springer, 2015.
Zuhal Yeşilyurt Gündüz	Zuhal Yeşilyurt Gündüz: “‘Gendering the Neighbours’ – The European Union’s Policies on Gender and Equality and Gender Issues in Saharan Africa and Central Asia”, in: Sieglinde Gstöhl and Erwan Lannon (Ed.): The European Union’s Broader Neighbourhood. Challenges and Opportunities for cooperation beyond the European Neighbourhood Policy, Routledge Series on Global Order Studies, pp. 162-186, 2015.
Zehra Çağnan Ertuğrul	Z.Çağnan, M.L.K.Walsh; “A Silent Witness: Seismic Activity and the Structural Integrity of Saint Nicholas Cathedral Famagusta, Cyprus – Some Recent Investigations” in Famagusta vol II. Post-1571; (Edited by M. Walsh) pp.169-186; UK; Cambridge Scholars Publishing; 2015
Mirbek Turduev	M. Botey, R. Herrero, M. Turduev, I. Giden, H. Kurt, K. Staliunas, "Chiral Modes in 2D PT-Symmetric Nanostructures", Nonlinear Dynamics: Materials, Theory and Experiments 173. pp.125-138, Springer International Publishing (2016)

TABLE 10: ARTICLES, OTHER THAN SCI, SSCI, PUBLISHED WITH TEDU AFFILIATION

Figen Çok	Atak, H. & Çok, F. (2015). Emerging Adulthood in Turkey: Does it (yet) exist?, The Online Journal of Counseling and Education, 2015, 4(3), 46-75
	Bugay, A., Aşkar, P., Tuna, E.M., Örucü, M.Ç., Çok, F. (2015). Psychometric Properties of the Turkish Version of the School Climate Questionnaire High School Form, Elementary Education Online, 14(1), 311-322, 2015. DOI: 10.17051/io.2015.46598
Mana Ece Tuna	Bugay, A., Aşkar, P., Tuna, M.E., Çelik Örucü, M., & Çok, F. (2015). Okul İklimi Ölçeği Türkçe Formu'nun Psikometrik Özellikleri. İlköğretim Online, Elementary Education Online, 14(1), 311-322, 2015.
Müge Örucü	Çelik Örucü, M. Sürdürülebilir Eğitimde Yükseköğretimin Ve Psikolojik Danışman Eğitiminin Rolü Ve Önemi: Ekev Akademi Dergisi ; Sayı: 63, 231-242, 2015.
	Bugay, A., Aşkar, P., Tuna, M.E., Çelik Örucü, M., & Çok, F. Okul İklimi Ölçeği Türkçe Formu'nun Psikometrik Özellikleri. İlköğretim Online, Elementary Education Online, 14(1), 311-322, 2015.
Sühendan Er	S. Er ; 'Foreign language learning anxiety of Turkish children at different ages'; International Online Journal of Education and Teaching (IOJET), Vol.2, no. 2, 68-78; 2015.
A. Gülşah Saranlı	D. Hernandez Torrano, and A. G. Saranlı; "A Cross-Cultural Perspective about the Implementation and Adaptation Process of the School Wide Enrichment Model: The Importance of Talent Development in a Global World"; Gifted Education International; vol. 31, no. 3, 257-270; 2015. (This publication was included in the 2014 AFR as an online-first publication.) (Addendum 2)
Sinan Olkun	Olkun, S., Altun, A. Ve Gocer Sahin, S. (January, 2015). Beyond subitizing: symbolic manipulations of numbers. International Journal of Learning, Teaching and Educational Research, 10, 1, pp. 93-103. [Online]: Available at http://www.ijlter.org/index.php/ijlter/article/view/192
	Olkun, S. Ve Akkurt Denizli, Z. (2015). Using basic number processing Tasks in Determining Students with Mathematics Disorder Risk. Düşünen Adam The Journal of Psychiatry and Neurological Sciences; 28: 47-57. DOI: 10.5350/DAJPN2015280105
	Olkun, S. Ve Özdem, Ş. (2015). Kavramsal şipşak sayılama uygulamalarının hesaplama performansına etkisi. Baskent University Journal of Education, 2(1), 1-9. [Online]: http://buje.baskent.edu.tr/index.php/buje/article/view/54/41
Murat Günel	Ozturk, B., & Gunel, M.; "Writing and Its Use as a Learning Tool Through Teacher's Perspective: Instrument Development and a Pilot Implementation." Elementary Education Online; 14(2); 713-33; 2015.
Tülin Haşlamam	Y. Demiraslan Çevik, T. Haşlamam, F. Kuşkaya Mumcu, & Ş. Gökçearslan; "Control Dimension of Self-regulation: A Scale Adaptation Study"; Başkent University Journal of Education, vol. 2, no.2, 99-108; 2015.

Aylin Özman	A.Özman, İ.T. Bağır; “İtalyan Yeni Gerçekçiliği ve Francesco Rosi’nin Politik Sineması Cristo Si e Fermato A Eboli Üzerine Notlar”; pp. 109-135; Doğu Batı; Kasım 2015.
Erol Çakmak	H. Dudu, E. H. Cakmak and N. Ocal; “Drivers of Farm Efficiency in Turkey: A Stochastic Frontier Analysis”; World Journal of Applied Economics; Vol. 1, No. 1, 2015, pp. 45-63. http://journal.econworld.org/index.php/econworld/article/view/5
Jülide Yıldırım Öcal	J. Yildirim, N., Korucu, and S., Karasu; “The Effect of Civilian Unemployment on Reenlistment Decision in Turkish Armed Forces.” Ekonomik Yaklasim. 27(98): 103-130; 2016; doi: 10.5455/ey.35904
Nergiz Dinçer	N. Nergiz Dincer and Pınar Yasar; “Identification of Current Account Deficit: The Case of Turkey” International Trade Journal, Vol. 29, no.1; 1-25; 2015.
Ali Cengizkan	Ali Cengizkan, Yayın Değerlendirme: Politika ve Mimarlık: Ernst Egli ve Türkiye’de Modernliğin Arayışı (1927-1940), Mimarlık, November-December 2015, n: 386; 72-74.
Berin Gür	Berin F. Gür ve T. Elvan Altan. “İktidarın Gösteri(ş) Mekânı: Cumhurbaşkanlığı ‘Kompleksi’.” Dosya 34, s.1 (Mayıs 2015): 1-7. Berin F. Gür, “‘Temas’ın Brütal İfadeleri: NoXX Apartmanı.” Mimarlık. No:383 (Mayıs-Haziran 2015): 50-56.

TABLE 16: BOOK REVIEW

Ayça Tekin Kuru	“Ne Kederde Ne Zaferde”; İktisat ve Toplum; No. 62; Efil Yayınevi; December 2015.
	“Yeni Türkiye: Tüketim Kültürünün Ramazan Sofrası”; İktisat ve Toplum; No. 57; Efil Yayınevi; July 2015.
	“(U)mutsuzluğumuzun Kışı ve Sardunya”; İktisat ve Toplum; No. 56; Efil Yayınevi; June 2015.

TABLE 17: TRANSLATIONS

Zehra Çağnan Ertuğrul	Z. Ç. Ertuğrul; “Computer Modelling and Seismic Performance Assessment of a Byzantine Basilica” in Seismic Assessment, Behavior and Retrofit of Heritage Buildings and Monuments; (Edited by I. Psycharis, V. Pantazopoulou, M. Papadrakakis) pp.265-281; Switzerland; Springer; 2015
------------------------------	---

TABLE 18: CONFERENCE PAPERS WITH PROCEEDINGS

Sühenda n Er	S. Er, İ.H. Mirici; ‘Classroom teachers’ viewpoints about the effects of immersion programs on native language development in a Turkish context’; Procedia-Social and Behavioral Sciences, 199, 363-367; 2015. doi:10.1016/j.sbspro.2015.07.519
Sinan Olkun	Olkun, S. & Akkurt Denizli, Z. (2015). Dot enumeration, symbolic number comparison and mental number line estimation skills in determining students’ dyscalculia tendencies. In Jan Beseda & Zybneck Machat (Eds). DisCo 2015 From Anlog to Digital Education. Prague.

Murat Günel	Gunel, M., & Tanrıverdi, K.; “Reaching out the science teachers: Rudiments of the statewide professional development program - AmgenTeach Project in Turkey” in the Proceedings of the Conference on Frontiers of Chemical Sciences V: Research and Education in the Middle East; Rabat; Morocco; October 2015.
	Gunel, M., Kilic, B., & Tanrıverdi, K.; “Delineating the Characteristics of a Professional Development Program within ABI Context through a Science Teacher Training Project-Amgen-Teach in Turkey” in the Proceedings of the 2nd International Argument-Based Inquiry Conference; Spokane; Washington; USA; August 2015.
	Gunel, M.; “Moving from Instruction to Learning: A Case of Nationwide Professional Development Project” in the Proceedings of the 2nd International Argument-Based Inquiry Conference; Spokane; Washington; USA; August 2015.
	Gunel, M.; “How Are Innovative Approaches Of Science Education Introduced And Implemented In The Curricula?” in the Proceedings of the 1st Regional Forum on Science Education; Cartage; Tunisia; April 2015.
	Tanrıverdi, K., Gunel, M., Daldikler, B., Damlı, S., Özenir, S. & Sökmen, H. T; “Kuvvet ve Hareket Ünitesi Kapsamında Yapılan Araştırma Sorgulama Tabanlı Etkinliklerin Öğrencilerin Eleştirel Düşünceleri Üzerine Etkisi.” 11. Eğitimde İyi Örnekler Konferansı (EİÖK), 39; İstanbul. Nisan 2014.
	Kılıç, B., Günel, M., Tanrıverdi, K., & Özdemir, V.; “Isı mı sıcaklık mı? Araştırma sorgulama odaklı bir yaklaşım.” 12. Eğitimde İyi Örnekler Konferansı (EİÖK); İstanbul; Nisan 2015.
	Günel, M., Aşçı, O., Tanrıverdi, K., Gök, C.; “Bilim Öğrenirken Düşünmek İçin: Uzayda Bitkiler.” 12. Eğitimde İyi Örnekler Konferansı(EİÖK); İstanbul; Nisan 2015.
Tülin Haşlam an	Haşlam, T., Demiraslan Cevik, Y., & Çelik, S. (2015, Haziran). Çevrimiçi işbirlikli öğrenme ortamında öğretmen adaylarının problem çözme sürecindeki geçişken bellek, grup uyumu ve grup atmosferine ilişkin görüşleri. 2nd Eurasian Educational Research Congress, Ankara, Türkiye.
Burze Yaşar	Burze Yasar, Mustafa Onan, Aslihan Salih; “Determinants of Slope of SPX Options,” European Financial Management Association 2015 Annual Meetings, Amsterdam, Netherlands, 2015
Melike Sayıl	M. Sayıl, “Çocukluktan Yaşlılığa Kişilik: Durağanlık ve Değişim” in the proceedings of GEBAM-Geriatrik Bilimler Sempozyumu; 15-24; Ankara; 15-16 October 2015.
Ali Cengiz kan	Ali Cengizkan, Önsöz, in Cengizkan, Cengizkan, İnan, eds., Zeki Sayar ve Arkitekt / Örgütlemek-Tasarlamak-Belgelemek, 9-10 December 2012, TMMOB Mimarlar Odası; w. Anma Programı Sempozyum Bildirileri, TMMOB Mimarlar Odası, Ankara; 15-7.
	Ali Cengizkan, Arkitekt’in Kurucularından Abidin Mortaş’ın Mektupları, Paper in the Third Session, Zeki Sayar ve Arkitekt / Örgütlemek-Tasarlamak-Belgelemek Sempozyumu, November 2015, TMMOB Mimarlar Odası Yayını; Ankara; 85-124.
Erdem Yazgan	1- Y. Yigit and E. Yazgan, Comparison of Ferroelectric and Varactor Tunable Filters Controlled by DAC, 2015 Mediterranean Microwave Symposium, Lecce Italya
	2-Öztekin E., Gökavas M., Aşık Y., Dönertaş S., Yazgan E., Özbay E., “Lityum Kobalt (LINBO3) Alttaş Üzerinde Titanyum Difüzyonu ile Optik Kutuplayıcı Dalgakılavuzu Üretimi ve Optimizasyonu” , 17. Ulusal Optik Elektro-Optik ve Fotonik Çalıştayı, 18 Eylül 2015 Ankara Üniversitesi, Ankara

Tolga İnan	Kaçar et al, A comparison of PCA, LDA and DCVA in ear biometrics classification using SVM, 23th Signal Processing and Communications Applications Conference ; Malatya; Turkey; 16.May.2015
Zehra Çağnan Ertuğrul	Z.Ç. Ertuğrul, C.Z. Chrysostomou, N. Kyriakides, R.A. Votsis; “Dynamic Response of a Gothic Cathedral in Cyprus” in the Proceedings of the Fifth ECCOMAS Thematic Conference on Computational Methods in Structural Dynamics and Earthquake Engineering; p.13.;Crete Island; Greece; 25-27 May 2015.
Cem Akgüner	M. Kirkit, C. Akgüner, M. Berilgen; “The Effect of Piles on Foundation Input Motion used in Seismic Design” in the Proceedings of the Symposium on Developments and Experiences in Geotechnics; 159-169; Istanbul; Turkey; 01 June 2014.
Güney Özcebe	(Prepared upon special invitation after the international workshop: "Role of research infrastructures in seismic rehabilitation," which was held in Istanbul (TR), on 8-9 February, 2012)
Özgür Uğraş Baran	Umut Can Küçük, Özgür Uğraş Baran, Oğuz Uzol, Passive Flow Control in Boundary Layer Ingesting Semi Submerged Inlet, 51st AIAA/SAE/ASEE Joint Propulsion Conference, 2015, Orlando, Florida
	Erdem Dikbaş, Özgür Uğraş Baran and Cüneyt Sert, Analysis of Hinge Moment And Drag Coefficients Of A Grid Fin In Comparison With A Planar Fin, 9. Ankara International Aerospace Conference, September 2015, METU, Ankara TURKEY
Melih Çalamak	Calamak, M., Selamoglu, M. & Yanmaz, A. M. (2015). Evaluation of rapid drawdown effects on slope stability of earth-fill dams (in Turkish). 4th Hydraulic Structures Symposium, pp. 278-287, Antalya, Turkey; 19-21 November 2015. http://dx.doi.org/10.13140/RG.2.1.2084.7448
	Selamoglu, M., Calamak, M. & Yanmaz, A. M. (2015). A study on reduction of failure risk of river bridges (in Turkish). 4th Hydraulic Structures Symposium, pp. 185-194, Antalya, Turkey; 19-21 November 2015. http://dx.doi.org/10.13140/RG.2.1.1560.4560
Mirbek Turduev	M. Turduev, I. I. Taskiran, H. Kurt, "Penrose type graded photonic quasi-crystal for light manipulation," 17th International Conference on Transparent Optical Networks (ICTON), Budapest, Hungary, pp.1,4, 5-9 July (2015).
	M. Botey, M. Turduev, H. Kurt, R. Herrero, K. Staliunas, "Self-collimation in 2D complex and PT-symmetric media," 17th International Conference on Transparent Optical Networks (ICTON), Budapest, Hungary, pp.1,5, 5-9 July (2015).
	Z. Hayran, M. Turduev, H. Kurt, "Sub-wavelength light focusing with random photonic medium," 17th International Conference on Transparent Optical Networks (ICTON), Budapest, Hungary, pp.1,4, 5-9 July (2015).
	Z. Hayran, M. Turduev, M. Botey, R. Herrero, K. Staliunas, H. Kurt, "Tunable wavelength-demultiplexer by tapered photonic crystal waveguide," 17th International Conference on Transparent Optical Networks (ICTON), Budapest, Hungary, pp.1,4, 5-9 July (2015).
Kemal Levent Parnas	K. L. Parnas, O. Erartsın, M. B. Atar, G. Tursun: “Delikli Kompozit Yapıların Sonlu Elemanlar Yöntemiyle Analizi” in the Proceedings of 19th National Mechanics Congress; 428-439; Trabzon; Turkey; August 2015

TABLE 21: Citations received in 2015 from web of Science, not including self citations
Uzun olması nedeniyle sadece webe konmuştur.

TABLE 20: SPONSORED RESEARCH- PROJECTS		
Mana Ece Tuna	Project Title:	“Türkiye’de Okul İkliminin Psikolojik Değişkenler Açısından İncelenmesi” projesi
	Sponsoring Agency:	TÜBİTAK
	Project Type (if applicable):	1001 projesi
	Project Code:	112K596 kodlu proje
	Principal Investigator and the Team:	Researcher
	Project Submission Date:	
	Project Approval Date:	April 2013-June 2015(completed)
	Project Period:	2 years
	Project Total Budget:	148.000 TL
	TEDU Share of the Budget:	
	TEDU Share for the Report Period:	
	Net TEDU income for the report period:	
Müge Çelik Örucü	Project Title:	“Türkiye’de Okul İkliminin Psikolojik Değişkenler Açısından İncelenmesi” projesi
	Sponsoring Agency:	TÜBİTAK
	Project Type (if applicable):	1001 projesi
	Project Code:	112K596 kodlu proje
	Principal Investigator and the Team:	Aslı Bugay- Principal Investigator
		Müge Çelik Örucü-Researcher
		Mana Ece Tuna-Researcher
		Figen Çok-Consultant
	Petek Aşkar-Consultant	
	Project Submission Date:	September 2012
	Project Approval Date:	April 2013-June 2015(completed)
	Project Period:	2 years
Project Total Budget:	148.000 TL	
TEDU Share of the Budget:		
TEDU Share for the Report Period:		
Net TEDU income for the report period:		
Elif Karslı	Project Title:	Under Review Project: Among the 25 nation-wide research and development projects selected and currently under review for the final stage of the application

	MIGRA-MATH: Supporting Teachers of Immigrant Students with Respect to their Mathematics Education Professional Practices
Sponsoring Agency:	TÜBİTAK
Project Type (if applicable):	1003
Project Code:	115K916
Principal Investigator and the Team:	PI: Dr. Elif Karşlı TEAM: Dr. Martha Allexaht-Snider Dr. Sinan Olkun Dr. Mana Ece Tuna Özcivanoğlu Dr. Tülin Haşlamam Dr. Aliye Erdem Dr. Şermin Metin Ar. Gör. Sinem Sözen Ar. Gör. Anıl Özge Üstünel Balcı Ar. Gör. Zeki Özen Ar. Gör. Neşe Uygun
Project Submission Date:	21.08.2015 and 27.11.2015
Project Approval Date:	10.2015 (first stage acceptance)
Project Period:	Proposed Date: 08.2016 – 08. 2018
Project Total Budget:	\$500,000
TEDU Share of the Budget:	-
TEDU Share for the Report Period:	-
Net TEDU income for the report period:	-
Project Title:	Building Bridges in Education: Syrian Children and Families in Turkey's School System
Sponsoring Agency:	U.S. Embassy in Ankara
Project Type (if applicable):	Federal Assistance Award: Alumni Small Grants
Project Code:	S-TU-150-15-GR-041)
Principal Investigator and the Team:	Dr. Elif Karşlı
Project Submission Date:	December, 2014
Project Approval Date:	February, 2015
Project Period:	03. 2015 – 07.2015
Project Total Budget:	\$ 2,000
TEDU Share of the Budget:	-
TEDU Share for the Report Period:	-

	Net TEDU income for the report period:	-
Adile Gülşah Saranlı	Project Title:	The Effects of Enrichment Methods Based on the Schoolwide Enrichment Model on Primary School Children
	Sponsoring Agency:	TUBITAK
	Project Type (if applicable):	3001
	Project Code:	115K814
	Principal Investigator and the Team:	Assist Prof. Dr. Adile Gülşah Saranlı (Principal Investigator) Assist Prof. Dr. Zulfikar Deniz (Researcher)
	Project Submission Date:	26 August 2015
	Project Approval Date:	23 November 2015
	Project Period:	2 years
	Project Total Budget:	97.375,00 TL
	TEDU Share of the Budget:	28.125,00 TL
	TEDU Share for the Report Period:	14.061,00 TL
	Net TEDU income for the report period:	14.061,00 TL
	Sinan Olkun	Project Title:
Sponsoring Agency:		TÜBİTAK
Project Type (if applicable):		1001
Project Code:		111K545
Principal Investigator and the Team:		Sinan Olkun (PI), Arif Altun, Banu Cangöz, Selahattin Gelbal, Bülbin Sucuoğlu, Selahiddin Öğülmüş
Project Submission Date:		15 March 2012
Project Approval Date:		15 September 2013
Project Period:		15 March 2015
Project Total Budget:		174.851 TL
TEDU Share of the Budget:		-
TEDU Share for the Report Period:		-
Net TEDU income for the report period:		(project was transferred from other institution)
Project Title:		Beynin Sayısal İşlevleriyle İlgili Tanımlanacak Devre Modellerinden Yararlanarak Matematik Öğrenme Güçlüğü (diskalkuli) Hastalık Haritasının Elde Edilmesi
Sponsoring Agency:		Tübitak
Project Type (if applicable):		1001
Project Code:	2145069	

	Principal Investigator and the Team:	Metehan Çiçek, Özgür Öner, Uğur Halıcı, İlkay Ulusoy, Sinan Olkun (Adv)
	Project Submission Date:	15 March 2015
	Project Approval Date:	15 September 2015
	Project Period:	15 March 2015 – 15 March 2018
	Project Total Budget:	276.278 TL
	TEDU Share of the Budget:	-
	TEDU Share for the Report Period:	-
	Net TEDU income for the report period:	(I am advisor to the project)
Murat Günel	Project Title:	ChReact— Chain Reaction: A Sustainable Approach to Inquiry Based Science Education
	Sponsoring Agency:	European Commission
	Project Type (if applicable):	FP7
	Project Code:	321278
	Principal Investigator and the Team:	S. Bevins, M. Gunel, L. A. Smaldone, J. Raganova, Z. Raykova, M. Gouja, S. Kocijancic, B. Ralle, N. Chaniotakis, J. O'Reilly, A. Battikhi, M. Kapanadze
	Project Submission Date:	June 2011
	Project Approval Date:	June 2013
	Project Period:	June-2013 – June 2016
	Project Total Budget:	3,601,587.75 EUR
	TEDU Share of the Budget:	244,831.81 EUR
	TEDU Share for the Report Period:	%7
	Net TEDU income for the report period:	24.400 EUR
	Project Title:	Amgenteach-Bilim İçin Elele
	Sponsoring Agency:	European SchoolNet-Amgen Foundation
	Project Type (if applicable):	-
	Project Code:	-
	Principal Investigator and the Team:	Murat Günel, Kutlu Tanrıverdi
	Project Submission Date:	May.14
	Project Approval Date:	July 2014
	Project Period:	July 2014-July 2015
Project Total Budget:	105000 Euro	
TEDU Share of the Budget:	35000 Euro	

	TEDU Share for the Report Period:	-
	Net TEDU income for the report period:	10500 Euro
Ayça Tekin Kuru	Project Title:	Yetişkin Eğitimi: Belirleyicileri ve Ekonomik Etkileri
	Sponsoring Agency:	TÜBİTAK
	Project Type (if applicable):	1001
	Project Code:	114K479
	Principal Investigator and the Team:	Nazire Nergiz Dinçer; Seyit Mümin Cilasun (Atılım University); Sırma Şeker (Ministry of Development); Ayça Tekin-Koru; Petek Aşkar
	Project Submission Date:	26.03.2014
	Project Approval Date:	15.10.2014
	Project Period:	15.10.2014-15.01.2016
	Project Total Budget:	88.182,00 TL
	TEDU Share of the Budget:	88.182,00 TL
	TEDU Share for the Report Period:	47.590,00 TL
	Net TEDU income for the report period:	4.959,00 TL
İlgın Gökler	Project Title:	Ripple Effect of Trauma: A Project on Preventive Mental Health And Psychological Support Program for Relief Workers
	Sponsoring Agency:	TÜBİTAK
	Project Type (if applicable):	1001
	Project Code:	113K204
	Principal Investigator and the Team:	PI: Assoc. Prof. Banu Yılmaz, PhD. (Ankara University) Team: Prof. A. Nuray Karancı, PhD. (METU) Prof. A. Tamer Aker, MD. (Kocaeli University) Assist. Prof. İlgın Gökler Danışman, PhD. (TEDU)
	Project Submission Date:	October 2014
	Project Approval Date:	May.15
	Project Period:	May 2015- Feb. 2017
	Project Total Budget:	87.175,00 TL (teşvik vb. dahil 170.647,00 TL)
	TEDU Share of the Budget:	-
	TEDU Share for the Report Period:	-
	Net TEDU income for the report period:	-

Jülide Yıldırım Öcal	Project Title:	Türkiye'de Sosyal Yardım Harcamaları Ve İstihdam İlişkisi'
	Sponsoring Agency:	TÜBİTAK
	Project Type (if applicable):	SOBAG 1001
	Project Code:	115K574'
	Principal Investigator and the Team:	Jülide Yıldırım Öcal Mehmet Akif Bakır –Gazi Üniversitesi İstatistik Bölümü Fatih Ortakaya – Aile ve Sosyal Politikalar Bakanlığı Pınar Yavuzkanat – Aile ve Sosyal Politikalar Bakanlığı
	Project Submission Date:	March 2015
	Project Approval Date:	15 September 2015
	Project Period:	18 Months
	Project Total Budget:	138 375 TL
	TEDU Share of the Budget:	138 375 TL
	TEDU Share for the Report Period:	-
	Net TEDU income for the report period:	31 125 TL
Melike Sayıl	Project Title:	Ana baba ergen ilişkilerinde kontrol, özerklik ve çatışmanın sosyal alan kuramı ve sosyal değişim bağlamında incelenmesi: Ebeveyn ve ergen açısından sonuçlar
	Sponsoring Agency:	TÜBİTAK
	Project Type (if applicable):	1001
	Project Code:	113K208
	Principal Investigator and the Team:	Melike Sayıl (PI), Yeliz Kındap Tepe (Investigator),
	Project Submission Date:	08.03.2013
	Project Approval Date:	30.10.2013
	Project Period:	15/11/2013-15/05/2016 (Extended for 6 months)
	Project Total Budget:	148.120.- TL
	TEDU Share of the Budget:	7000.- TL
	TEDU Share for the Report Period:	7000.- TL
	Net TEDU income for the report period:	2000.- TL
	Project Title:	Farklı kaynaklar, farklı yörüngeler: Ergenin sınıf ve aile özelliklerinin bir işlevi olarak akademik başarının üç yıllık boylamsal bir araştırmayla incelenmesi
	Sponsoring Agency:	TÜBİTAK
Project Type (if applicable):	1001	

	Project Code:	114K815
	Principal Investigator and the Team:	Athanasios Mouratidis (PI), Melike Sayıl (Co-I), Aikaterini Michou (Co-I)
	Project Submission Date:	05.09.2014
	Project Approval Date:	04.05.2015
	Project Period:	15/05/2015- 15/05/2018
	Project Total Budget:	441.975,00 TL
	TEDU Share of the Budget:	N/A
	TEDU Share for the Report Period:	N/A
	Net TEDU income for the report period:	N/A
Nergiz Dinçer	Project Title:	Yetişkin Eğitimi: Belirleyicileri ve Ekonomik Etkileri
	Sponsoring Agency:	TÜBİTAK
	Project Type (if applicable):	1001
	Project Code:	114K479
	Principal Investigator and the Team:	Nazire Nergiz Dinçer; Seyit Mümin Cilasun (Atılım University); Sırma Şeker (Ministry of Development); Ayça Tekin-Koru; Petek Aşkar
	Project Submission Date:	26.03.2014
	Project Approval Date:	15.10.2014
	Project Period:	15.10.2014-15.01.2016
	Project Total Budget:	88.182,00 TL
	TEDU Share of the Budget:	88.182,00 TL
	TEDU Share for the Report Period:	47.590,00 TL
	Net TEDU income for the report period:	4.959,00 TL
Öncü Hazır	Project Title:	DEVELOPMENT OF A FRAMEWORK FOR DECISION SUPPORT IN INDUSTRIAL PROJECTS SCHEDULING, CONTROL AND SOFTWARE SUPPORT
	Sponsoring Agency:	TÜBİTAK
	Project Type (if applicable):	1001
	Project Code:	113K245
	Principal Investigator and the Team:	Hazır Öncü (Principal Investigator), Klaus W. Schmidt (Researcher)
	Project Submission Date:	15.03.2013

	Project Approval Date:	08.10.2013
	Project Period:	15.10.2013-15.04.2016
	Project Total Budget:	161.264,00 TL
	TEDU Share of the Budget:	10.978,00 TL
	TEDU Share for the Report Period:	-
	Net TEDU income for the report period:	78.478,00 TL
Tuğba Uzer	Project Title:	Travmatik Olayların Yarattığı Değişimlerin, Travmatik Anının Entegrasyonu ve Travma Sonrası Bozukluklarla Olan İlişkileri
	Sponsoring Agency:	TÜBİTAK
	Project Type (if applicable):	TÜBİTAK 1001
	Project Code:	115K315
	Principal Investigator and the Team:	PI: Tugba Uzer Yıldız Araştırmacılar Prof. Dr. Lütfullah Beşiroğlu Doç. Dr. Zekavet Aylin İlden Uzm. Dr. Demet Yalçın Uzm. Dr. Menekşe Sıla Yazar
	Project Submission Date:	10.Mar.15
	Project Approval Date:	24.Eki.15
	Project Period:	15 Aralık 2015- 15 Mayıs 2018
	Project Total Budget:	396.420,00 TL
	TEDU Share of the Budget:	53.570,00 TL
	TEDU Share for the Report Period:	
	Net TEDU income for the report period:	
Tolga Kurtuluş Çapın	Project Title:	Data-Driven Character Animation (Veri Güdümlü Karakter Animasyonu)
	Sponsoring Agency:	TÜBİTAK
	Project Type (if applicable):	1001
	Project Code:	112E 105
	Principal Investigator and the Team:	Tolga Çapın (Principal Investigator, TED University) Haşmet Gürçay (Hacettepe University)
	Project Submission Date:	06.03.2012
	Project Approval Date:	01.10.2012
	Project Period:	1/10/2012-1/10/2015
	Project Total Budget:	268.803,00 TL
	TEDU Share of the Budget:	20.386,00 TL (kurum hissesi)

	TEDU Share for the Report Period:	2.760 TL (6. Dönem kurum hissesi)
	Net TEDU income for the report period:	-
Çiçek Boztuğ Yerci	Project Title:	Gerinimli germanyum nanozar tabanlı kızılötesi fotonik kristal lazer tasarımı
	Sponsoring Agency:	TÜBİTAK
	Project Type (if applicable):	2232 yurda dönüş araştırma burs programı
	Project Code:	
	Principal Investigator and the Team:	Çiçek Boztuğ Yerci
	Project Submission Date:	31.07.2014
	Project Approval Date:	05.12.2014
	Project Period:	24 ay
	Project Total Budget:	30.000,00 TL
	TEDU Share of the Budget:	0,00 TL
	TEDU Share for the Report Period:	0,00 TL
	Net TEDU income for the report period:	0,00 TL
	Serhat Gül	Project Title:
Sponsoring Agency:		TÜBİTAK
Project Type (if applicable):		BİDEB 2232- Yurda Dönüş Araştırma ve Burs Programı
Project Code:		113C010
Principal Investigator and the Team:		Principal Investigator: Serhat Gul. Coordinator: S. Ilker Birbil from Sabanci University
Project Submission Date:		February 2013
Project Approval Date:		July 2013
Project Period:		01.08.2013 - 31.07.2015
Project Total Budget:		85.000,00 TL
TEDU Share of the Budget:		-
TEDU Share for the Report Period:		-
Net TEDU income for the report period:		-
Melis Hunt		Project Title:
	Sponsoring Agency:	TÜBİTAK
	Project Type (if applicable):	3001

	Project Code:	114Z733
	Principal Investigator and the Team:	Melis Hunt, Murat Çavuş, Turgut Baştuğ
	Project Submission Date:	24.07.2014
	Project Approval Date:	21.10.2014
	Project Period:	01/12/2014 - 01/12/201
	Project Total Budget:	57.669,00 TL
	TEDU Share of the Budget:	N/A
	TEDU Share for the Report Period:	N/A
	Net TEDU income for the report period:	N/A
Özgür Uğraş Baran	Project Title:	Hesaplamalı akışkanlar dinamiği (HAD) Çalıştay Projesi
	Sponsoring Agency:	TUSAŞ-SSM
	Project Type (if applicable):	
	Project Code:	DKTM/2015/06-01
	Principal Investigator and the Team:	Dr. Özgür Uğraş BARAN
	Project Submission Date:	August 2014
	Project Approval Date:	September 2015
	Project Period:	9 months
	Project Total Budget:	31.050,00 TL
	TEDU Share of the Budget:	31.050,00 TL
	TEDU Share for the Report Period:	9 months
	Net TEDU income for the report period:	4.050,00 TL
Diclehan Tezcaner Öztürk	Project Title:	Interactive Approaches for Bi-Objective UAV Route Planning in Continuous Space
	Sponsoring Agency:	Air Force Office of Scientific Research
	Project Type (if applicable):	
	Project Code:	
	Principal Investigator and the Team:	(PI) Murat Köksalan (METU-IE, Prof.), Diclehan Tezcaner Öztürk (TEDU-IE), Hannan Türeci (METU-IE, MS Student), Şükrü Bakan (METU-IE, PhD Student)
	Project Submission Date:	16 April 2015
	Project Approval Date:	25 September 2015
	Project Period:	1 October 2015 – 31 March 2017
	Project Total Budget:	\$65.000,00

	TEDU Share of the Budget:	Undetermined
	TEDU Share for the Report Period:	Undetermined
	Net TEDU income for the report period:	Undetermined

TABLE 30. PH. D. STUDENT SUPERVISION

Figen Çok	I worked as the Ph. D. Dissertation committee member for total 5 Ph. D. students from METU, Ankara and Hacettepe Universities.
Elif Karşlı	Özden Özkanoglu; Doctor of Philosophy; Middle East Technical University; "Early Childhood Teachers' Beliefs on and Practices with Differentiated Instruction in the Primary Years Programme." ; 2015.
Adile Gülşah Saranlı	Murat İbiş; Ph. D.; Ankara University "Bilim ve Sanat Merkezlerinin Öğrenci, Veli, Öğretmen ve Yönetici Görüşlerine Göre Değerlendirilmesi: Ankara İli Örneği" 6 months; 2016 (I am one of the three members of his thesis committee)
Sinan Olkun	Şeyda Özdem, Ankara University
	Çiğdem Yılmaz, Ankara University
Murat Günel	Soysal, Y.; PhD; "Exploring the Pedagogical Strategies of Teachers in Triggering and Scaffolding Students' Critical Thinking Strategies in the sense of Argument-Based Inquiry." Dec. 2014-Oct. 2016, Expected graduation October 2016
Jülide Yıldırım Öcal	Hüseyin Şentürk; "Çevresel Kuznet Eğrisi: Doğrusal Olmayan Regresyon Analizi"; 2012- 2016. Gazi Üniversitesi Sosyal Bilimler Enstitüsü.
	Fatih Ortakaya; "A Proposal For Developing A Job Matching Scheme For Turkish Employment Agency"; 2015- ...; ODTÜ; Fen Bilimleri Enstitüsü; Co-Adviser.
	Pınar Yavuzkanat; "Dinamik Panel Veri Analizi İle Türkiye’de Gelir Beklentisi Dinamikliliğinin İncelenmesi; 2014- ...; Gazi Üniversitesi Fen Bilimleri Enstitüsü; Co-Adviser.
Melike Sayıl	Arcan Tığrak; PhD. "The Role of Reactance and Filial Piety in the Relationship between Parental Control and Adolescent's Psychosocial Functioning: An Examination in the Frame of Psychological Reactance and Self Determination Theories"; August 2009 – January 2015; expected graduation 2018.
	Ebru Helin Yaban; PhD. "The Developmental Roots of Social Value Orientation in Adolescence and Emerging Adulthood: A Proposed Social-Cognitive Model"; August 2010 - June 2017; (expected) graduation 2017.

Ali Cengizkan	İlkay Dinç Uyaroğlu, Performance Evaluation and Design Guidelines for Equitable Access of Students with Disabilities in University Campus Outdoor Environments, PhD Thesis in Architecture, METU Faculty of Architecture, 28 December 2015.FINALIZED
	Yasemin İlkay, (Re)Production and Appropriation of Open Public Spaces: Representational Moments for Urban Green in Ankara. TO BE FINALIZED IN 6 MONTHS.
	Burak Bican, A Sustainable Rental Social Housing Model for Turkey: Experience of Gyldenrisparken in Denmark, TO BE FINALIZED IN 6 MONTHS.
Berin Gür	Heves Beşeli Özkoç, “Reconceptualizing The Architectural Precedent: Textual Models of Reading,” Orta Doğu Teknik Üniversitesi, Mimarlık Bölümü, Eylül 2015.
	Onur Özkoç, “Changing Role(s) of the Profession of Architecture: Building Information Modeling in Practice,” Orta Doğu Teknik Üniversitesi, Mimarlık Bölümü, Eylül 2015.
Tolga Kurtuluş Çapın	Zeynep Çipiloğlu Yıldız; Ph.D. Bilkent University; “Perceptually Driven Computer Graphics and Visualization”; 2012-2016; expected graduation 2016.
	Zümra Kavafoğlu; Ph.D. Hacettepe University; “Synthesizing Data Driven and Physics Based Character Motion”; 2011-2016; expected graduation 2016.
	Hacer İlhan, Ph.D. Hacettepe University; “Data Driven and Physics Based Tracking of Human Motion in Video Sequences”; 2012-2016; expected graduation 2017.
Erdem Yazgan	Kaan Demirel, Design and Process Development of Microwave RF Mems Switches 2015
Zehra Çağnan Ertuğrul	İsmail Safkan; Phd, Eastern Mediterranean University ‘Seismic Fragility Assessment of Reinforced Concrete Buildings In Cyprus’, 2013-present; 2017
Cem Akgüner	Mustafa Kirkit; Ph. D.; “Dynamic Behavior of Piled Foundations”; September 2009 – May 2015; graduation date May 28th,2015. (co-supervised with Prof. Dr. Mehmet Berilgen)
Güney Özcebe	Pourang Ezzetfar, PhD, METU, “Seismic Performance Evaluation of Reinforced Concrete Frames with Psd Testing,” September 2010 – December 2014, expected graduation 2015.
Özgür Uğraş Baran	Mahtab Mansour SAATLOO; A Robust CFD solver for turbomachinery flows; PhD. Thesis Candidate METU Mechanical Engineering Department
	Arash Karshenass; Harmonic solver for multistage compressors; PhD. Thesis Candidate METU Mechanical Engineering Department
	Rasool Elahi; A OpenFOAM Based solver for turbomachinery problems with sliding interfaces; PhD. Thesis Candidate METU Mechanical Engineering Department

Levent Parnas	İsmail Erkan Önder; Ph.D.; “Implementation of New Numeric Solution Scheme in Delamination Analysis of Laminated Composites”; 3 years, expected graduation: 2016.
	Saeid Hosseinpour Dashatan; Ph.D.; “Design of Advanced Composite Joints”; 2 years, expected graduation: 2017.
	Mohsen Poorzeinolabedin; Ph.D.; “Structural Behavior of Optimized Advanced Composite Rotor Blades with Elastic Couplings”; 3 years, expected graduation: 2016.

TABLE 31: Ma Supervision

Elif Karslı	Committee Member: Nur Alaçam, N; Masters of Science; Middle East Technical University; “Parent Involvement Self-Efficacy Beliefs of Pre-Service Early Childhood Teachers: General Self-Efficacy Beliefs and Perceived Barriers.”; 2015.
	Committee Member: Fatma Yalçın; Masters of Science; Middle East Technical University; “A Cross-Cultural Study on Outdoor Play: Parent and Teacher Perspectives.”; 2015.
	Committee Member: Celal İler; Masters of Science; Middle East Technical University; “An Exploration of the Pre-service Early Childhood Teachers’ Beliefs Related to Inclusive Education and their Personality Traits”; 2015.
	Committee Member: Alan, A. H.; Masters of Science; Middle East Technical University; “Sustainable Actions in Picture Storybooks for 4-to-6-year-olds: A Content Analysis with Respect to 7R.”; 2015.
Adile Gülşah Saranlı	Güliz Çapanoğlu; M.A. TEDU; Project Based Approach in Early Childhood Classroom and Applications in Turkey”; January 2015- June-2015, (TED University Management in Educational Institutions Master of Arts Program)
	Fatma Koç; M.A. TEDU; Content Analysis of the Research Related with Young Gifted Children” September 2015- ... Expected graduation 2016 (TED University Management in Educational Institutions Master of Arts Program)
Sinan Olkun	Mehmet Hayri Sarı, Ankara University
	Damla Baber, Ankara University
	Emel Düz, Ankara University
	Aslıgül Tıraş, Ankara University
Murat Günel	Koç, S.; M.S.; “Çoklu Modsal Betimlemeler Eğitiminin Kimya Konularını Öğrenmeye ve Öğrencilerin Bilişsel Becerilerine Olan Etkisinin Araştırılması.” Jan. 2009-Dec. 2014, expected graduation June 2015.

	Tanrıverdi, K.; M.S.; “Argümantasyon Tabanlı Bilim Öğrenme Yaklaşımına Yönelik Boylamsal Hizmetiçi Eğitim Programlarının Öğretmen Pedagojisine, Alan Bilgisine, İnançlarına ve Tutumlarına Etkisi.” Jan. 2009-Dec. 2014, expected graduation January 2015.
	Porikli, B.; M.S.; “Argümantasyon Tabanlı Bilim Öğrenme Ortamlarında Öğrenci Algıları ve Tutumları.” Jan. 2009-Dec. 2014, expected graduation June 2015.
	Kilic, B.; M.S.; “Delineating Characteristics of Argument Based Inquiry (ABI) Pedagogy in Science Classrooms.” Sep. 2011-June. 2015, expected graduation June 2015.
	Özçetin, F. N.; “Exploring The Impacts of Preparations of Elementary Science Teachers on Their In-Class Argument Based Inquiry Implementations.” Sept. 2013, expected graduation Sept. 2015.
Tülin Haşlaman	Numan Pekköz; “Üniversite Web Sitesi Kullanılabilirlik Değerlendirmesi” ; January, 2015.
	Kübra Burcu Yenice; “ 2010-2015 Yılları Arasında Türkiye’de Eğitim Teknolojileri Alanında Yapılan Araştırmalarının İncelenmesi”; January, 2015.
Nehir Sert	Okşan Altın; MA; Başkent University; THE USE OF FAIRY TALES IN VOCABULARY TEACHING IN ELT CLASSES, December 2014-August 2016.
Burze Yaşar	Ahmet Gökhan Tiryaki; M.S.; “Qualitative and Quantative Risk Analysis for Airport Construction Projects”; September 2015-January 2016; expected graduation 2016, (Co-advisor with Öncü Hazır)
	Onur Aslan; M.S.; “Performans Esaslı Bütçeleme Sisteminin Hacettepe ve İstanbul Teknik Üniversitesi Kapsamında İncelenmesi”; September 2015-January 2016; expected graduation 2016
İlgin Gökler	Gülten Gülada; M.S., “Prediction of prenatal attachment in expectant mothers”, 2014-2015, graduation: 2015
	Deniz Tan; M.S.; “The Relationship between Attachment With Parents, Spouse and Prenatal Attachment: The Mediator Role of Early Maladaptive Schemas”; 2014 – January 2016; graduation date : 6-Jan-2012.
	Aslı Büyükgüngör, M.S., “The Turkish Adaptation of the Pathological Narcissism Inventory (PNI)”, 2014-January 2016, graduation date : 8-Jan-2012.
Öncü Hazır	Ahmet Gökhan Tiryaki, “Qualitative and Quantitative Risk Analysis for Airport Construction Projects”, September 2015 - June 2016; expected graduation 2016 (supervised with Dr. Burze Yaşar, TED University Engineering Management Program) .
	Günce Boran, “Developing A Model Base For Multi-Criteria Project Performance Assessment In Turkish Defense Industry”, October 2015 - February 2016, expected graduation 2016 (supervised with Dr. Ferda Can Çetinkaya, Çankaya University Industrial Engineerig) .
Ali Cengizkan	Sıla Karataş Başoğlu, Building Marshall Plan in Turkey: The Formation of Workers’ Housing Question, 1946-1962, M.Arch.Thesis, METU Faculty of

	Architecture; 9 September 2015. FINALIZED
	Ayşenur Yılmaz, Gezi Movement: An Analysis in th Context of Place / Space, The Discursive Practices and the Society, M.Arch. Thesis, METU Faculty of Architecture; 9 September 2015. FINALIZED
	Deniz Mutlu, Project Ceramique / Maastricht, Re-Assessment To The 20 Years Old Regeneration Project, M.Arch. Thesis, METU Faculty of Architecture; 10 September 2015. FINALIZED
	Neris Parlak, Typological Residential Urbanism: An Analysis of A Dominant Type, M.Arch. Thesis Defense, METU Faculty of Architecture; 10 September 2015. FINALIZED
	Özlem Özden, “Responsive” Green Space Organizations Around the Immediate Surroundings of Housing Settlements: Three Typical Cases from Ankara. TO BE FINALIZED IN 3 MONTHS.
Tolga Kurtuluş Çapın	Yağız Salor; M.S. Bilkent University; “A Hybrid Approach for Human Motion Retrieval”; 2012-2015; graduated October 21, 2015.
	Ufuk felikcan; M.S. Bilkent University; “Perceived Disparity Refinement in Virtual Environments” ; 2012-2015; graduated January 22, 2015.
	Arhan Bakan; M.S. Bilkent University; “Flow Based Interaction with 3D environments”; expected graduation 2016.
	Nail Akıncı; M.S. Bilkent University; “Physically Based Fluid Animation”; expected graduation 2016.
	Umut Ağıl; M.S. Bilkent University; “An Efficient Content-Based Retrieval Method for Motion Capture Data”; expected graduation 2016.
Erdem Yazgan	Yarkin Yiğit, Tunable RF Microwave Filter
Mehmet Rüştü Taner	Fatih Bulut, MS in Engineering Management, thesis to be determined, February 2015 – present, expected graduation June 2017.
	Gökhan Gündüz, MS in Engineering Management, non-thesis, September 2014 – present, expected graduation January 2017.
	Eren Erol, MS in Engineering Management, non-thesis, September 2014 – present, expected graduation June 2017.
	Murat Güçdemir, MS in Engineering Management, non-thesis, September 2014 – present, expected graduation June 2017.
Zehra Çağnan Ertuğrul	Eren Tepeuğur; MSc, Sakarya University ‘Prediction of Site Conditions Based on Geological and Topographic Data’, 2015-present; 2017
Cem Akgüner	Peyman Jaferi; M.S.; “Turkish Contractors’ Business Development Strategies for Overseas Markets”; April 2015 – January 2016. Graduation date January 02, 2016. (co-supervised with Dr. Metin Arıkan)
Özgür Uğraş Baran	Erdem Dikbaş, Design Of A Grid Fin Aerodynamic Control Device For Transonic Flight Regime; Master’s Thesis, METU Mechanical Engineering
	Umut Can Küçük, Passive Flow Control in boundary Layer ingesting semi-Submerged Inlet Master’s Thesis, METU Aeronautical Engineering
	Bulut Tekgül; Fluid structure interaction solution with uncoupled numerical methods for wing flutter

	Mert Erk; Meanline design tool for Axial compressors; Master's thesis candidate METU Mechanical Engineering Department
	Selin Önder; Automatic body conforming hex dominant mesh generation with Cartesian meshes; Master's thesis candidate METU Mechanical Engineering Department
	Saeid Darvishi; Performance assessment of axial compressors with CFD methods; Master's thesis candidate METU Mechanical Engineering Department
	Merve Özkan; Efficient boundary layer mesh generation; Master's thesis candidate METU Mechanical Engineering Department
Melih Çalamak	Ahsen Nur Bingöl; Master of Science; "Assessment of Performance of Drainage Systems in Earth-Fill Dams"; Civil Engineering Department, Middle East Technical University; September 2015-ongoing; (Co-advisor with Prof. Dr. A. Melih Yanmaz)
Mirbek Turduev	Coadvisering: Emre Bor, TOBB University of Economics and Technology. Thesis Title: "Optimization based photonic crystal circuit design". Expected Graduation: Fall 2016
Tayfun Küçükyılmaz	Adil Kondiloglu, University of Turkish Aeronautical Association, An Intelligent Support System for Diabetes: Predicting Blood Glucose using Machine Learning, 2014 – 2015 (Finished)
	Huseyin Keceli, University of Turkish Aeronautical Association, The Effects of Current Events on Turkey's Energy Market. 2014 - (ongoing)
	Murat Kocali, University of Turkish Aeronautical Association, The Effects of Climate in Turkey's Energy Market and the Predictability of These Effects. 2014 - (ongoing)
	Umut Bayram, University of Turkish Aeronautical Association, The Predictability of Authorship using Cross-Platform Knowledge in Web-Based Textual Communications, 2015 - (ongoing)
	Cennet Oguz, University of Turkish Aeronautical Association, The Effects of Preprocessing on Social Media Analysis, 2015 - (ongoing)
	Safaa Jumah, Cankaya University, A Temporal Improvement Technique for Static Dynamic Result Caching, 2015 - (ongoing)
	Aytac Yolcubal, University of Turkish Aeronautical Association, A Dynamic Type-Control System for Terrestrial Vehicles, 2015 - (ongoing)
Levend Parlas	Mehmet Bilal Atar; M. S.; "Failure Analysis of Advanced Composite Structures used in Helicopter Blades"; 2 years, expected graduation: 2016.
	Ozan Erartsın; M. S.; "Damage Characterization in Thick Composite Laminates"; 2 years, expected graduation: 2016.
	Ozan Çelik; M. S.; "Delamination and Progressive Failure Analysis of Thick Composites"; 1 years, expected graduation: 2017.
	Hakan Kaya; M. S.; "Fatigue Design of Advanced Composite Structures"; 1 years, expected graduation: 2017.
	Erdal Sapancı; M. S.; "Structural Performance of Nanocomposites"; 3 years, expected graduation: 2016.

Ozan Erartsın; M. S.; “Damage Characterization in Thick Composite Laminates”; 2 years, expected graduation: 2016.

TABLE 34:Conference Presentations

Figen Çok	European Symposium on Adolescence Research and Research Workshop, London UK, Nov. 30-Dec 1 2015, Presenter: Figen Çok “Contemporary Adolescence Research and European Association for Research on Adolescence”(opening keynote) other duty is co-organizer on behalf of EARA.
	7.th Society for the Study of Emerging Adulthood Conference, Miami, US, 14-16 October 2015. Presenter; H. Atak, authors: Atak, H. and Çok, F. The Effects of Bond to Father and Agentic Personality on Identity Formation and Invariance across Gender among Turkish “Forgotten-half”
	2. Cyprus International Congress of Education, 21 st Century Education Science: Promising Paradigms for the Future in Educational Research and Practices, Kyrenia, N. organized by Cyprus Educational Research Association, Dec. 3-6 2015, Maraşlı, M., Er, S., (poster presented). Authors: Maraşlı, M., Er, S., Yılmaztürk,H. Çok, F. Anababaların sosyal medyada çocuklarıyla ilgili paylaşımları:Sharenting
	Maltepe University, Faculty of Arts and Sciences, International Student Congress, "YOUTH", March 26-27 2015, “Transition to Adulthood”, Figen Çok, Opening Keynote address.
	Adolescent psychosocial development seminar and method worskhop, Bordeaux, France, April 9-10 2015, F.Çok, opening speech and symposium co-organizer.
Mana Ece Tuna	XXIV Meeting of the Economics of Education Association ; Madrid, Spain, 25-26 June 2015. J., Yildirim (presenter), M. E., Tuna, & S. Kibris (co-authors); “The Association of Subjective Well-Being and Academic Success of Vocational School Students.” http://2015.economicsofeducation.com/user/pdfsiones/154.pdf
Müge Çelik Örüçü	Cyprus International Congress of Education Research, Kyrenia, North Cyprus, 3-6 December 2015, Müge Çelik Örüçü (presenter) , Sühendan Er(co-author). “Psychometric Properties of The Turkish Version of The Sibling Dyadic Trust Scale”.
	II. International Eurasian Educational Research Congress, Ankara, 8-10 June 2015, Müge Çelik Örüçü (presenter) , Sühendan Er(co-author). “Psychometric Properties of The Turkish Version of The Sibling Communication Satisfaction Scale”.
	24. Ulusal Eğitim Bilimleri Kongresi, Niğde, 16-18 Nisan 2015, Müge Çelik Örüçü, “Sürdürülebilir Eğitimde Yükseköğretimin ve Psikolojik Danışman Eğitiminin Rolü ve Önemi”.
Elif Karslı	10th European Network about Parents in Education (ERNAPE) Conference; Arctic; Norway; August -2015; Alleksaht-Snider, Karsli, E., M., Vazquez, M., Buxton, C. Kayumova, S.; “Figured Worlds of Fathers, Sons, and Daughters in Steps to College through Science Bilingual Family Workshops.”
	American Educational Research Association (AERA), Chicago, IL, USA; April – 2015; Karsli, E.; Alleksaht-Snider, M.; “Manifestations of mathematics within the disciplinary dynamics of a Pre-K classroom.”
	American Educational Research Association (AERA), Chicago, IL, USA; April – 2015; Alleksaht-Snider, M.; Karsli, E.; Buxton, C.; Kayumova, S.; “Latino Family Engagement in Science Education: Fathers’ Journeys with Their Children from Middle to High School to College.”
	American Educational Research Association (AERA), Chicago, IL, USA; April –

	2015; Buxton, C.; Alleksaht-Snider, M.; Aghasaleh, R.; Kayumova, S.; Karsli, E.; Vazquez, M.; Choi, Y.; “Using actor network theory to reassemble science teacher educator preparations to promote social justice.”
Adile Gülşah Saranlı	Inovation in Education Conference (INOVED), Dokuz Eylül Üniversitesi, İzmir, Türkiye, 26-28 October 2015. Saranlı, A. G.; Üstün Yetenekli Çocuğun Gelişiminde Eş Zamanlı Olmayan Gelişim Kavramı,
	IV. International Preschool Education Conference, Hacettepe University, Ankara, Turkey, 2-5 September 2015. Saranlı, A. G., “Üstün Potansiyelli Çocuklara Erken Müdahale Kapsamında Renzulli’nin Üç Tipli Zenginleştirme Yöntemi ve Buna Dayalı Bir Sınıf İçi Etkinlik Uyarlama Çalışması”
	II. International Eurasian Educational Research Congress. Hacettepe University, Ankara, Turkey, 8-10 June 2015. Saranlı, A. G., “Üstün Yetenekli Çocukların Ailelerine Verilen Yoğunlaştırılmış Aile Eğitiminin Nitel Sonuçlarının Değerlendirilmesi”
	II. International Eurasian Educational Research Congress. Hacettepe University, Ankara, Turkey, 8-10 June 2015, Saranlı, A. G., “Üstün Yetenekli Okul Öncesi Çocuklarına Yönelik Bir Erken Müdahale Yöntemi Uygulaması: Erken Zenginleştirme”
	International Conference on Education for the Future (ICEFIC), Ankara University, Faculty of Educational Sciences, 13-15 May 2015. Saranlı, A. G. & Çabuk, B. “Okul Öncesi Öğretmenliği Adaylarının Üstün Yetenekli Okul Öncesi Çocuklarıyla İlgili Algılarındaki Değişimin İncelenmesi”
	III. International Conference on Child Development: Early Intervention; Hacettepe University Conference Center; Ankara, Turkey; 11-13 May 2015; Metin, N. ve Saranlı, A. G.; “Erken Müdahale Bakış Açısı ile Üstün Yetenekli Çocuklar”
	III. International Conference on Child Development: Early Intervention; Hacettepe University Conference Center; Ankara, Turkey; 11-13 May 2015; Saranlı, A. G.; “Eş Zamanlı Olmayan Gelişimin Üstün Yetenekli Çocuklar Üzerindeki Görünümü Üzerine Bir Vaka İncelemesi”
Murat Günel	Eğitimde İyi Örnekler Konferansı (EİÖK); İstanbul; Nisan 2015; Hakem.
Tulin Haşlamam	Haşlamam, T., Aşkar P. (2015, June). Özdüzenleyici Öğrenmeyi Destekleyen Bir Ders Planı Örneği. 2nd Eurasian Educational Research Congress, Ankara, Türkiye.
	Haşlamam, T. (2015). Özdüzenleyici öğrenmenin desteklendiği çevrimiçi öğrenme ortamlarının incelenmesi. 3. International Technologies & Teacher Education Symposium, 9-11 September, Trabzon, Türkiye.
Nehir Sert	Sert, N. & Boynueğri, E. (2015). Digital technology use in ELT classrooms and self-directed learning. 6th World Conference on Learning, Teaching and Educational Leadership, 29-31 October 2015, Centre international d’études pédagogiques – CIEP, Paris – France. (This paper has been revised/extended and submitted to an academic journal for publication-A.2.)
	Boynueğri, E. & Sert, N. (2015). The Refusal Strategies of Young Turkish Adults. 6th World Conference on Learning, Teaching and Educational Leadership, 29-31 October 2015, Centre international d’études pédagogiques – CIEP, Paris – France. (This paper has been revised/extended and submitted to an academic journal for publication-A.2.)
Derya Bozdoğan	12th ODTÜ International ELT Convention “Celebrating Diversity”; Ankara, Turkey; 25-26 May 2015; Derya Bozdoğan; “Teaching Diversity to Young Learners”

	Eğitimde Fatih Projesi Eğitim Teknolojileri Zirvesi; Ankara; Turkey; 05 Aralık 2015; Derya Bozdoğan; Ayşen Güven; “Ortaöğretimde Dijital Müfredat Haritalandırma”
Ayça Tekin Koru	2015 Economic Research Forum Annual Conference; March 20-22, 2015; Tunis, Tunisia; N.Nergiz Dincer and Ayça Tekin-Koru; “A League of Their Own: Services Exporters”
	2015 ETSG 17th Annual Conference; September 10-12, 2015; Paris, France; Seda Köymen Özer; N. Nergiz Dinçer and Ayça Tekin-Koru; “Employee Training, Innovation and Export Performance”
	2015 ETSG 17th Annual Conference; September 10-12, 2015; Paris, France; Derya Fındık; N. Nergiz Dinçer and Ayça Tekin-Koru; “Services Trade and Firm Productivity: Evidence From an Economy in Transition”
	2015 ETSG 17th Annual Conference; September 10-12, 2015; Paris, France; Ayça Tekin-Koru; N. Nergiz Dinçer; “The Effect of Network Services Trade Barriers on Goods Trade”
	2015 Türkiye Dördüncü Nüfusbilim Konferansı; November 5-6, 2015; Ankara, Turkey; Sırma Demir Şeker; Seyit Mümin Cilasun; N. Nergiz Dinçer; Ayça Tekin Koru; “The Relationship between Adult Education and Poverty Alleviation in Turkey”
Aylin Özman	International Conference on Gender and Women’s Studies; Ankara; Turkey; 9-11 October 2015; Berrin Lorasdağı, Aylin Özman; Reflections On Women’s Associations’ Interface with The State in Turkey in The Third AKP Rule”.
	14. Ulusal Sosyal Bilimler Kongresi; Ankara; Turkey; 23-25 November; Berrin Lorasdağı, Aylin Özman; “2000’li Yıllarda Türkiye’de SivilToplum-Devlet İlişisine Kadın Örgütleri Üzerinden Bakmak”.
Burze Yaşar	Burze Yasar, Mustafa Onan, Aslihan Salih; “Determinants of Slope of SPX Options,” 55th Meeting of EURO Working Group for Commodities and Financial Modelling, Ankara, Turkey, 2015
	Burze Yasar, Mustafa Onan, Aslihan Salih; “Determinants of Slope of SPX Options,” World Finance Conference, Buenos Aires, Argentina, 2015
İlgin Gökler	“Barış: En çok da Çocuklar için..” Sempozyumu, Ankara, Turkey, 18 Dec. 2015, “İnsan Eliyle Yaratılan Travmaların Çocuklar Üzerindeki Etkileri”.
	4. Ankara Psikodrama Günleri: Toplumsal Barış, Ankara, Turkey, 17-18 Oct. 2015; member of Organisation Committee.
	VII. Işık Savaşır Klinik Psikoloji Sempozyumu, Ankara, Turkey, 25-26 May 2015, İlgin Gökler Danışman; Workshop on “Güçlü Yanlara Odaklanan Yaklaşım: Bireysel Terapi Ve Aile Terapisinde Kullanımı”.
Jülide Yıldırım Öcal	J., Yıldırım, M. E., Tuna, & S. Kibris; “The Association of Subjective Well-Being and Academic Success of Vocational School Students.”; XXIV Meeting of the Economics of Education Association ; Madrid, Spain, 25-26 June 2015; http://2015.economicsofeducation.com/user/pdfsiones/154.pdf
	Korucu, N., Öcal, N. and Yıldırım, J. “The Dynamics of the Demand for Money in Turkey”, MiC 2015, Management International Conference, May 2015, Portoroz, Slovenia.
Melike Sayıl	BPS-Developmental Section & Social Section Psychology Annual Conference, Manchester; United Kingdom; 9–11 September 2015; Sayıl, M., Kındap Tepe, Y., Bayar, Y., Kurt, D., Yaban, H. “How Collectivistic Values Moderate the Relationship between Maternal Control and Adolescent’s Perceived Legitimacy of

	Maternal Authority in Turkey”.
	17th European Conference on developmental psychology, University of Minho, Braga, Portugal; 8-12 September 2015; Koçak, A., Mouratidis, A., Kindap Tepe, Y., & Sayıl, M. “Relational Aggression as Mediator of Parental Psychological Control and Adolescents’ Friendship Quality: A Longitudinal Study.”
	14th European Congress of Psychology (ECP) Milan, Italy; 7-10 July 201; Kumru, A., Carlo, G., Palermo, F., Gulseven, Z., Yagmurlu, B. & Sayıl, M. “Longitudinal relations of economic stress and maternal child rearing with children’s emotion regulation in elementary school children from Turkey.” Paper symposia.
	SRCD Biennial Meeting; Philadelphia, Pennsylvania; March 19 – 21, 2015; Rudy, D., Kumru, A., Carlo, C., Sayıl, M., Yagmurlu, B., Gülseven, Z.; “Reciprocal relationships between parenting and young adolescents’ friendships in Turkey: The role of maternal socialization goals.” Paper symposia.
Nergiz Dinçer	2015 Annual Meeting of the French Economic Association; June 22-24, 2015; Lyon; France; N. Nergiz Dincer; Hakan Berument and Pınar Yaşar; “Persistence of Turkish Export Shocks: A Quantile Autoregression (QAR) Approach”; Session Chair and discussant.
	2015 Economic Research Forum Annual Conference; March 20-22, 2015; Tunis, Tunisia; N.Nergiz Dincer and Ayça Tekin-Koru; “A League of Their Own: Services Exporters”.
	2015 ETSG 17 th Annual Conference; September 10-12, 2015; Paris, France; Seda Köymen Özer; N. Nergiz Dinçer and Ayça Tekin-Koru; “Employee training, innovation and export performance”
	2015 ETSG 17 th Annual Conference; September 10-12, 2015; Paris, France; Derya Findık; N. Nergiz Dinçer and Ayça Tekin-Koru; “Services trade and firm productivity: evidence from an economy in transition”
	2015 ETSG 17 th Annual Conference; September 10-12, 2015; Paris, France; Ayça Tekin-Koru; N. Nergiz Dinçer; “The effect of network services trade barriers on goods trade”
Öncü Hazır	OR2015, International Conference of the German Operations Research Society, 1-4 2015, Vienna, Austria. K. W. Schmidt, Hazır Ö, “A Decision Support System For Multi-mode Project Scheduling, Monitoring And Control”
	YAEM 2015, 35th Operations Research & Industrial Engineering National Congress; METU; Ankara; 9-11 September 2015; D. Turfan, Hazır Ö, K. W. Schmidt, Eryılmaz U. “Ranking Project Schedules based on Robustness & Statistical Analysis (in Turkish)”, Cluster Organizer
	YAEM 2015, 35th Operations Research & Industrial Engineering National Congress; METU; Ankara; 9-11 September 2015; Hazır Ö. “ Assembly Line Balancing under Uncertainty and Robust Optimization(in Turkish)” .
Şebnem Yardımcı Geyikçi	“Crisis of Representation in Southern Europe: 15M Movement and Gezi Park Protests in Comparative Perspective”, paper accepted to be presented at Midwest Political Science Association (MPSA) Annual Conference, April 2016, Chicago, USA.
	“Interest Groups, Social Movements, and Disruptive Politics”, Chair and Discussant, Panel in the Midwest Political Science Association (MPSA) Annual Conference, April 2016, Chicago, USA.
	“ Party System Institutionalisation and Democratic Consolidation: The Case of Turkey”, paper accepted to be presented at Midwest Political Science Association

	(MPSA) Annual Conference, April 2016, Chicago, USA.
Tekin Köse	Twentieth Annual Conference on Economics and Security; 16th-17th June 2016; TED University, Ankara, Turkey. Conference Organizers: Julide Yildirim; Tekin Köse; Prof. J Paul Dunne .
Tuğba Uzer	European Society of Philosophy and Psychology; Tartu; Estonya; 14-17 July, 2015; Tugba Uzer; Norman R. Brown; “ The Prevalence of Directly Remembered Event Dates”
	APS Annual Convention; NY; USA; 21-24 May, 2015; Fazilet Canbolat; Tugba Uzer, Muharrem Erol; “The Temporal Distribution of Autobiographical Memories: Cue Valence and Retrieval Strategy Impact the Location of the Bump”
	3. Deneysel-Bilişsel Psikoloji Sempozyumu; Ankara; Türkiye; 2-3 Eylül, 2015; Tugba Uzer; “Otobiyografik Bellekte Hatırlama Süreçleri: İpucu İçeriği, İpucu Tekrarı ve Yaş Değişkenlerinin Etkisi”
	1.Çankaya Üniversitesi Psikoloji Günleri; Ankara; Türkiye; 9 Mayıs, 2015; “Otobiyografik Bellekte Hatırlama Süreçleri İpucu İçeriğinin ve İpucu Sıklığının Etkileri”
Zuhal Yeşilyurt Gündüz	“25. Yıldönümünde İki Almanya’nın Birleşme Sürecini Yeniden Düşünmek” (“Rethinking Germany’s Reunion Process on the 25th Anniversary”), 25. Yılında Almanya’nın Birleşmesini Yeniden Düşünmek: Fırsatlar ve Meydan Okumalar (Rethinking Germany’s Reunion on its 25th Anniversary: Chances and Challenges), TOBB-ETÜ, 25 November 2015.
	“Türkiye’de Kadın Olmak – Beden Siyaseti, ‘Uysal Bedenler’ ve Şiddet” (“To be a woman in Turkey – Body Politics, “Docile Bodies” and Violence”), 14. Ulusal Sosyal Bilimler Kongresi (14th National Social Sciences Congress), Türk Sosyal Bilimler Derneği (Turkish Social Sciences Foundation), Middle East Technical University, 23 – 25 November 2015.
	“Turkey: On Women’s Bodies and Insecurities”, International Conference on Knowledge and Politics in Gender and Women’s Studies, Middle East Technical University, October 9 – 11, 2015.
	“Body Politics under Turkey’s AKP: On Women’s Bodies and Insecurities”, The Middle East and the Islamic World in the Mirror of Humanities and Social Sciences, 22nd International Conference of the German Middle East Studies Association (DAVO), Joint International Conference at Ruhr University Bochum, 24–26 September 2015.
	“Body Politics in Turkey: On Women’s Bodies, Insecurities and Violence under Turkey’s AKP”, The 14th METU Conference on International Relations: Area Studies and International Relations: Intersecting Dimensions, Middle East Technical University, Department of International Relations, Ankara, June 17-19, 2015.
Ali Cengizkan	Ali Cengizkan, <i>Panel Discussant</i> , Mimarlık Semineri 2015; “Mimarlık ve Devrim”, MSGSÜ Sedat Hakkı Eldem Salonu; 6-7 March 2015; w M Günaydın, G Sargın, B Batuman.
	Ali Cengizkan, 2. Ulusal Yapı Kongresi, Mimarlar Odası Ankara Şubesi ve ODTÜ Mimarlık Fakültesi, 3-5 June 2015; <i>opening speech</i> .
	Ali Cengizkan, <i>Moderator of the Second Session</i> , Dil ve Tarih-Coğrafya Fakültesi ve Bruno Taut: Modern Türk Mimarisini Yaratmak Sempozyumu, 15 June 2015; DTCF Farabi Salonu.
Bilge	Member of the Scientific Committee: II. Ulusal Yapı Kongresi: Yapı Üretimi,

İmamoğlu	Kullanımı ve Koruma Süreçleri, Ankara, Turkey, 4-6 June 2015.
Tolga Kurtuluş Çapın	International Conference on Computer Graphics, Animation and Gaming Technologies (EURASIAGRAPHICS 2015); Istanbul; Turkey; 10-20 November 2015; Program Committee Member.
	32nd Annual Computer Graphics International Conference (CGI 2015); Strasbourg, France; 24-26 June 2015; Program Committee Member.
	13th ACM International Conference on Virtual Reality Continuum and Its Applications in Industry - ACM SIGGRAPH VRCAI 2015; Kobe, Japan; 30 October -1 November 2015; Program Committee Member.
	ACM Symposium on Virtual Reality Software and Technology (VRST); Beijing; China; 13-15 November 2015; Program Committee Member.
	6. Ulusal Savunma Uygulamaları Modelleme ve Simülasyon Konferansı, Ankara; Turkey; 11-12 November 2015; Program Committee Member.
Erdem Yazgan	Y. Yigit and E. Yazgan, Comparison Of Ferroelectric and Varactor Tunable Filters Controlled by DAC, 2015 Mediteranean Microwave Symposium MMS 2015,28 Nov.-2 Dec.2015 Lecce Italy
Mehmer Rüştü Taner	CORS/INFORMS International Meeting 2015; Montreal; CA; June 14-17, 2015; Taner M. R., Kara B. Y.; “Endogenous Effects of Hub Location Decisions.”
	Yöneylem Araştırması ve Endüstri Mühendisliği 35. Ulusal Kongresi; Ankara; Turkey; September 9-11; 2015; Taner M. R., Kara B. Y.; “Dağıtım Üslerinin Akış Yoğunlukları Üzerindeki İçkaynaklı Etkileri.”
	CORS/INFORMS International Meeting 2015; Montreal; CA; June 14-17, 2015; Şahinyazan F.G., Kara B. Y., Taner M. R.; “Selective Vehicle Routing for a Mobile Blood Donation System.”
Serhat Gül	35th National Congress on Operations Research and Industrial Engineering; Ankara; Turkey; September 9-11; N. Aydın; S. Gul, S.I. Birbil; “Optimal Capacity Allocation for Operating Rooms under Uncertainty”, Invited Session Organizer and Chair for OR Applications in Health Care session.
Zehra Çağnan Ertuğrul	5th ECCOMAS Thematic Conference on Computational Methods in Structural Dynamics and Earthquake Engineering, Crete Island; Greece; 25-27 May 2015; Presenter: Z.Ç. Ertuğrul; C.Z. Chrysostomou, N. Kyriakides, R.A. Votsis; “Dynamic Response of a Gothic Cathedral in Cyprus”.
Cem Akgüner	6th European Geosynthetics Congress (EuroGeo6); Istanbul, Turkey; 25-28 September 2016; member of conference organizing committee
	6th Geotechnical Symposium; Adana; Turkey; 26-27 November 2015; session chair
Melis Hunt	The second ECCOMAS thematic conference on Biomedical Engineering, Leibniz Universität Hannover, Germany, 28-30 October 2015, Melis Hunt, “Effect of Hereditary Elliptocytosis-related Point Mutations on the Mechanics of the Erythroid Spectrin”.
Diclehan Tezcaner Öztürk	INFORMS Annual Meeting; Philadelphia, PA, USA; November 2015; D. Tezcaner Öztürk; M. Köksalan, “Bi-Objective Route Planning for Unmanned Air Vehicles in Continuous Space”; Session Chair.
	35th YA/EM National Conference; Ankara, Turkey; September 2015; D. Tezcaner Öztürk; M. Köksalan, “Sürekli Hareket Alanında İnsansız Hava Aracı Rotalama Problemi (Unmanned Air Vehicle Route Planning in Continuous Space)”; Session Organizer.

Mirbek Turduev	M. Turduev, I. I. Taskiran, H. Kurt, "Penrose type graded photonic quasi-crystal for light manipulation," 17th International Conference on Transparent Optical Networks (ICTON), Budapest, Hungary, pp.1,4, 5-9 July (2015).
----------------	--

TABLE 35: Editorships

Figen Çok	10. 2014 - Guest Editor of the Special Issue: Dark Side of Identity Development, Journal of Adolescence, Elsevier
	02. 2015- Editorial Board Member ;Hacettepe University, Graduate School of Educational Sciences Journal of Educational Research, (HUNER), Hacettepe University
	02.2015- Editorial Board Member; Başkent University Journal of Education (BUJE), Başkent University
Elif Karşlı	January 2016- ; Area Editor (Early Childhood Education); Elementary Education Online
Sinan Olkun	Editor, İlköğretim Online
Murat Günel	January 2014 - ; Editorial Board Member; Journal of Research in Education and Society; JRES.
	January 2010 - ; Editorial Board Member; Mevlana International Journal of Education; NARST.
	December 2013 - ; Editorial Board Member; Science and Education; TED.
Nehir Sert	March 2012 – February 2015; (founding) editor; Başkent University Journal of Education (BUJE); Başkent University
Derya Bozdoğan	March 2015-; Editor; The Asian EFL Journal.
Ayça Tekin Koru	November 2012-; Editorial Board Member, İktisat ve Toplum, Efil Yayınevi.
Aylin Özman	January 2014- ; advisory board member; Moment Dergi, Hacettepe University, Faculty of Communications Journal of Cultural Studies
	December 2014- ; advisory board member; Hacettepe University, Faculty of Economic and Administrative Sciences Journal
Erol Çakmak	May 2014- ongoing;Editorial Board Member; World Food Policy; Royal Institute of Thailand.
	Ongoing- ; Member of Scientific Board; İktisat, İşletme ve Finans.
İlgin Gökler	Sept.2015-...; Editorial Reviewer on Editorial Board-; Türk Psikoloji Dergisi (Turkish Journal of Psychology); Türk Psikologlar Derneği (TPD)
Jülide Yıldırım Öcal	İktisat İşletme ve Finans ; Akademik Bilimsel Kurulu Üyesi Aralık 2013 -.....
	Sağlık Bakanlığı Uluslararası Sağlıkta Performans ve Kalite Kongresi; Kongre Bilim Kurulu Üyesi; 2010-
	Gazi İktisat Ve İşletme Dergisi Editör Kurulu Üyesi
	Çalışan Hakları ve Güvenliği Sempozyumu Bilim Kurulu Üyesi
Melike Sayıl	1997- ; Editorial Reviewer on Editorial Boards; Türk Psikoloji Dergisi (Turkish Journal of Psychology); Türk Psikologlar Derneği (TPD)
Ali Cengizka	METU Journal of the Faculty of Architecture (AHCI); Editorial Board Member till September 2015.

n	ARCH Net IJAR (Avery, API); Editorial board member.
Berin Gür	2015-, Member of Advisory Board, İdeal Kent Kent Araştırmaları Dergisi.
	September 2008-; Member of an Editorial Board; All publications (including books) by Chamber of Architects Ankara Branch
	September 2008-; Member of an Editorial Board; Dosya; Chamber of Architects Ankara Branch.
Derin İnan	April 2005 - ;Member of the Editorial Board; Chamber of Architects' Publications, Mimarlık Journal
Tolga Kurtuluş Çapın	2013- ; Associate Editor, The Visual Computer Journal; Springer.
Erdem Yazgan	Editorial Board Member of Journal of Science of G.U.
	Editorial Board Member of Journal of The Faculty of Engineering and Architecture of Gazi University

TABLE 36: Refereeing

Figen Çok	May 2015, Journal of Developmental Psychology, Sage
	November 2015, Hacettepe University, Graduate School of Educational Sciences Journal of Educational Research, Hacettepe University
	October 2015, International Journal of Psychology, Wiley
	All year long 2015, As guest editor of the Special Issue, 27 submitted papers were reviewed. Journal of Adolescence (Elsevier), Special issue: dark side of identity development and 13 papers were in the publication process
Mana Ece Tuna	27.12.2015 Abant İzzet Baysal Üniversitesi Eğitim Fakültesi Dergisi
	27.12.2015 Ege Üniversitesi Eğitim Fakültesi Dergisi
Müge Çelik Örucü	4.9.2015 Abant İzzet Baysal Üniversitesi Eğitim Fakültesi Dergisi
	4.11.2015 Abant İzzet Baysal Üniversitesi Eğitim Fakültesi Dergisi
	22.02.2015 Türk Psikolojik Danışma ve Rehberlik Dergisi
Adile Gülşah Saranlı	2015- ; Hasan Ali Yücel Journal of Faculty of Education
	2014- ; Education and Science
	2013- ; Elementary Education Online
	2012- ; Ankara University Journal of Special Education
	2012- ; Ankara University Journal of Educational Sciences
Sinan Olkun	JOGRES, 03/02/2015 reviwir
	İjltir, 03/02/2015 reviewer
	ETS, Educational Technology and Society (SSCI) 15/11/2015
	ETS, Educational Technology and Society (SSCI) 5/9/2015
	ETS, Educational Technology and Society (SSCI) 07/06/2015
Tulin Haşlaman	April 2015 ;Elementary Education Online
Nehir Sert	Novitas Royal;2015
	Başkent University Journal of Education (BUJE); 2015
	Educational Research ;2015
	Kalem Dergisi; 2015
Erdem Aksoy	2015, Hacettepe University Education Faculty Journal
	2015, Education and Science

	2015, Turkish Journal of Education
Ayça Tekin Kuru	November 2015; Economic Journal
Aylin Özman	February 2015; Turkish Studies. (SSCI)
	July 2015; Woman 2000, Journal for Woman Studies Eastern Mediterranean University
Burze Yaşar	February 2015, Journal of Yaşar University
	April 2015, Journal of Yaşar University
	July 2015, Finance Research Letters
İlgin Gökler	May 2015; Turkish Psychological Articles (Türk Psikoloji Yazıları)
	June 2015; Turkish Journal of Psychiatry (Türk Psikiyatri Dergisi)
	August 2015; Turkish Journal of Psychiatry (Türk Psikiyatri Dergisi)
	Sep. 2015; Turkish Journal of Psychology (Türk Psikoloji Dergisi)
	December 2015; Turkish Journal of Psychiatry (Türk Psikiyatri Dergisi)
	December 2015; Turkish Journal of Psychology (Türk Psikoloji Dergisi)
	December 2015; Turkish Psychological Articles (Türk Psikoloji Yazıları)
Jülide Yıldırım Öcal	January- February 2015; Eastern European Economics
	April - June 2015; Applied Spatial Analysis and Policy
	May- June 2015; Emerging Markets Finance and Trade
	May- June 2015; The Annals of Regional Science
	August- September 2015; Defence and Peace Economics
Melike Sayıl	6/1/2015 Journal of Adolescence
	3/23/2015 Journal of Adolescence
	12/17/2015 Journal of Adolescence
Nergiz Dinçer	May 2015, International Economics
	June 2015, Financial History Review
	June 2015, Journal of Financial Stability
	Spetember 2015, Hacettepe Üniversitesi İktisadi ve İdari Bilimler Fakültesi Dergisi/Hacettepe University Journal of Economics and Administrative Sciences
Öncü Hazır	2015- Annals of Operations Research (SCI)
	2015- Applied Mathematical Modelling (SCI)
	2015- Applied Mathematics and Computation (SCI)
	2015- Computers & Industrial Engineering (SCI)
	2015- Computers & Operations Research (SCI)
	2015- European Journal of Industrial Engineering (SCI)
	2015- European Journal of Operational Research (SCI)
	2015- IIE Transactions (SCI)
	2015- International Journal of Production Research (SCI)
	2015- International Journal of Project Management(SCI)
	2015- Journal of Combinatorial Optimization (SCI)
	2015- Journal of Scheduling (SCI)
	2015- Omega, The International Journal of Management Science(SCI)
Tuğba Uzer	8 September 2015; Memory
	29 October 2015; Memory & Cognition
	9 October 2015; Türk Psikoloji Dergisi

Zuhal Yeşilyurt Gündüz	April, Moment Dergi
Ali Cengizkan	Codex 4 Mimarlık Kitaplığı, Eskişehir Osmangazi Üniversitesi, Levent Şentürk, January 2015.
	VEKAM Ankara Araştırmaları Bursu, Umut Şumnu; 1 July 2015.
	METU Journal of the Faculty of Architecture; 10 Manuscripts reviewed.
	The Journal of Architecture; 1 manuscript reviewed.
	HÜ Sanat Yazıları; 1 manuscript reviewed.
ARCH Net IJAR; 1 manuscript reviewed.	
Başak Uçar	November 2015; JFA, Journal of Faculty of Architecture
Berin Gür	February, 2015; METU Journal of Faculty of Architecture
	July, 2015; METU Journal of Faculty of Architecture
	December, 2015; METU Journal of Faculty of Architecture
	December, 2015; METU Journal of Faculty of Architecture
	October, 2015; İdeal Kent
Bilge İmamoğlu	December, 2015; İdeal Kent, Kent Araştırmaları Dergisi.
Derin İnan	26.11.2015; JFA, Journal of Faculty of Architecture
	03.02.2015; JFA, Journal of Faculty of Architecture
	16.01.2015; JFA, Journal of Faculty of Architecture
Tolga Kurtuluş Çapın	September 2015; Computer Animation and Virtual Worlds; Wiley.
	June 2015; The Visual Computer, Springer.
	February 2015; Computer Animation and Virtual Worlds; Wiley.
Bilgin Avenoğlu	2015, Turkish Journal of Electrical Engineering & Computer Sciences
Erdem Yazgan	IEEE Antennas and Propagation Transaction, International Journal of Electronics
	IEEE Microwave Theory and Techniques, PIERS

TABLE 58: Consulting Services

Figen Çok	UNICEF and Ministry of Education jointly work on a Project trying to prepare and realize orientation programs for kindercare, elementary and secondary schools. I participated the workshop they organized for the progression of the Project (Nov. 11-12, Kızılcahamam) and provided feedback.
Mana Ece Tuna	19.04.2015. Participating interviews of counselor recruitments for TED Schools
Müge Çelik Örcü	ÖSYM Soru Hazırlama Birimi-Eğitim Bilimleri için soru hazırlamak, soru değerlendirmek
	01.06.2015 Participating interviews of counselor recruitments for TED Schools
Adile Gülşah Saranlı	Turkish Ministry of Education-(MEB) Network of Education and Informatics- Project Advisor for the Gifted Children Video Series
Sinan Olkun	Voluntarily giving a teacher education to classroom teachers and math teachers of public and private schools.
	Instructor at 2237 Tübitak Project Writing Course, Muğla October 2015
Derya Bozdoğan	Digital Curriculum Mapping Project; British Council Ankara; helping with the dissemination of the mapping outcomes such in presentation at the Eğitim Teknolojileri Zirvesi

Burze Yaşar	TUBITAK sponsored my training at ODTU Teknokent's TeknoMENTOR program. I am currently mentoring a start-up.
Erol Çakmak	Ministry of Development, Standing Committee for Economic and Commercial Cooperation of the Organization of Islamic Cooperation (COMCEC), Consultation on the preparation of the TOR for "Food and Agricultural Supply Chains" Scientific Committee member for the Productivity Congress 2015, GD of Productivity, Ministry of Industry.
İlgın Gökler Danışman	November 2015; Panelist Jury, TUBITAK -SOBAG 1001 Projects Assessment Panel (Psikoloji-2) Oct 2015- ...: Turkish Psychological Association, Academic Advisory Board (ADK) member, evaluation of the professional courses proposed to Turkish Psychological Association.
Melike Sayıl	Panelist Jury: 2015-1 Psikoloji-6 Panel, TUBITAK-SOBAG 1001 Projects; June 17, 2015. TÜBİTAK; follow up refereeing for a TÜBİTAK –SOBAG 1001 project (2012-2015) External Evaluation for a TÜBİTAK-SOBAG Project; March 12, 2015 TÜBİTAK- Sosyal ve Beşeri Bilimlerde Çalışma Konularının Önceliklendirilmesi: "Aile Alanı" Odak Grup Üyesi; February 6, 2015 Anadolu Üniversitesi AÖF, "Açık Öğretim Psikoloji Lisans Eğitimi Çalıştayı" TPD-Akreditasyon Üst Kurulu Başkanı olarak davetli katılımcı. April 22, 2015
Öncü Hazır	External Referee Advising For FWO (Research Foundation Of Flanders, Belgium) Research Projects Program (Without Remuneration)
Zuhal Yeşilyurt	Various activities to make TED University better known among college students, summerly activities towards potential students and parents at TED University to make the university and its innovative style better known, etc.
Derin İnan	TEMEV (CEF) Clean Energy Foundation (an NGO formation); General Director (December 2014-...), consulting and assisting the organisation and development of projects benefiting renewable energy resources for various places of Turkey. Providing assistance to the ongoing research project supported by UNDP & Coca-Cola under "New World: Inclusive Sustainable Human Development Initiatives" Programme. (Project No: 10 00079881 – Project Title: "Green Economy for the Villages")
Tolga Kurtuluş Çapın	TÜBİTAK; member of evaluation panel of TÜBİTAK 1001 (ARDEB) EEEAG Projects. TÜBİTAK; project reviewer for European / TÜBİTAK projects: ITEA3, TEYDEB 1501, 1507, 1512 programs. Ministry of Science, Industry and Technology; Project reviewer for "San-Tez" projects.
Erdem Yazgan	Consulting to the FEDA –KOSGEB HÜ (finalized)
Tolga İnan	Follow-up visit (İstanbul, 26.11.2015) of "7140450 YAPAY GÖRME TEMELLİ OTOMATİK BOYUT ÖLÇÜM VE TOLERANS KONTROL SİSTEMİ " Tubitak TEYDEB project Follow-up visit (İstanbul, 25.5.2015) of "7140450 YAPAY GÖRME TEMELLİ OTOMATİK BOYUT ÖLÇÜM VE TOLERANS KONTROL SİSTEMİ " Tubitak TEYDEB project
Zehra Çağnan Ertuğrul	Consulting to Bosphorus University, KOERI and Tractebel Engineering S.A within the scope of Sinop Nuclear Power Plant Feasibility Study Project. Main purpose of this consultancy service is to fully identify characteristics of horizontal and vertical ground motions applicable for the site of interest together with uncertainty around identified models (i.e. Identification of candidate ground-motion prediction equations (GMPEs) for site-specific PSHA, Compilation of strong-motion database for testing of candidate GMPEs, Testing of candidate GMPEs together with Trellis plots for controlling earthquake scenarios, Studies on the likely effects of near-fault directivity, vertical ground motion, single-station sigma)

TABLE 59: Continuous Education Courses, Programs

Figen Çok	Presented in A.10 of this report
	Distance Learning for teachers: Ergenlerde romantik ilişkiler ve psikososyal gelişim, 3 Nisan 2015, Sebit Vitamin öğretmen portalında Canlı Öğretmen eğitimi (available online); Ankara
Müge Çelik Örucü	TED University CEC(SEM) Ana-baba Okulu : Aile içi ilişkilerde stres yönetimi 3 Ekim 2015
Elif Karslı	TEDU Continuing Education Center; Ana- Baba Okulu; Ailelerin Okul Öncesi Dönemde Matematik Öğrenimine Katkısı.
Adile Gülşah Saranlı	TED University; Center for Continuing Education; Ana Baba Okulu; Okul Öncesi Dönemde Cinsel Gelişim, 3 October 2015
	Okul Öncesi Dönemde Gelişim Workshop for Parents of Preschool Children; Public Service 31 March 2015
Sinan Olkun	Attended all of the CTL sessions.
Tülin Haşlaman	Ana-baba Okulu: Öğrencilerin Özdüzenleyici öğrenme becerileri nasıl desteklenir? Çocuğum Kendi Başına Öğreniyor: Özdüzenleyici Öğrenme
Öncü Hazır	Organizing the Project Management Certificate Program of TEDU Continuing Education Center

TABLE 60: Board Memberships, number of meetings in 2015

Figen Çok	A foundation is being established with the purpose of prevention and rehabilitation of childhood and adolescence traumas in İzmir and I was asked to contribute as the founding member and I worked for this purpose last year and formal application was made for the establishment of the foundation in 2015.The title is EGEDEN Çocuk ve Travma Vakfi
Sinan Olkun	Dean.
Ilgın Gökler Danışman	<p>Turkish Psychological Association Disaster, Trauma and Crises Task Force; weekly meetings.</p> <p>As a member of the Task Force, I have provided the below services to the community following Oct 10 Ankara Massacre:</p> <ul style="list-style-type: none">- Preparation of Psychoeducation material- Preparation of press releases regarding the psychological effects of the massacre and community violence- Interviews given to media- Planning and Implementation of Kürşad Bey Primary School Psychosocial Intervention Program:<ul style="list-style-type: none">- Psychological debriefing sessions with the students- Psychological debriefing sessions with the teachers- Psychoeducation for the teachers- Psychoeducation for the parents- Psychoeducation and Psychological debriefing sessions with the members of NGOs and labour unions who were primarily or vicariously traumatized by the massacre.- Individual counseling sessions with primary victims and their families- Psychological first aid provided to the primary victims and their families through home visits- Visits to organisations effected by the bombing <p>“Psychosocial Interventions following Human-Caused Disaster” training given to psychologists and counselors working in TCDD and Ministry of Education Yenimahalle District Guidance and Research Center (Rehberlik Araştırma Merkezi) Crises Intervention Team.</p>

Melike Sayıl	TPD- Akreditasyon Üst Kurulu; 4 meeting in a year; Position: Head of the Committee (September 2013 - January 2016); Accreditation of undergraduate psychology programs on behalf of Türk Psikologlar Derneği
Ali Cengizkan	TMMOB Mimarlar Odası Anma Programı Komitesi Üyesi: Ernst Arnold Egli; from 20 May 2014 on. YÖK Denklik Komitesi, Mimarlık Alanı; member and chair; from January 2015.
Derin İnan	Editorial Committee, Chamber of Architects' Publications; 6 meetings per year Chamber of Architects Commemoration Committee; 5-6 meetings per year Chamber of Architects National Architecture Exhibition and Awards Committee; 4 meetings per year
Tolga Kurtuluş Çapın	TÜBİTAK; member of Advisory Committee for TEYDEB BİLTEG; 14 meetings per year. Providing service for selection of TEYDEB projects to be funded; scope of funding; and resolution of the issues raised by on-going projects.
Erdem Yazgan	Introduction Committee of TEDÜ meetings in Ankara and Zonguldak Ereğli

TABLE 61: Support to other universities

Figen Çok	I served as the jury of 13 scholar (assistant professorship, associate professorship and full professorship) I served as jury members of 6 graduate students
Mana Ece Tuna	16.03.2015. Fevziye Dolunay Cuğ. Self-forgiveness, self-compassion, subjective vitality, and orientation to happiness as predictors of subjective well-being. Doctorate Thesis Jury Member at METU 24.08.2015. Funda Barutçu Yıldırım. University Students' Self-Handicapping: The Role of Gender, Self-Esteem, Procrastination, Test Anxiety, and Self-Compassion. Doctorate Thesis Jury Member at METU 31.08.2015. Ayşe Ulu. The relationship between loneliness, parental acceptance-rejection and sibling relationship quality. Master's of Science Thesis Jury Member at METU 07.12.2015. Gülin Saya. The relationship of academic procrastination and decision making styles among university students. Master's of Science Thesis Jury Member at METU 12.02.2015. Ceyda Öztekin. PhD Thesis Monitoring Committee Member 27.05.2015 Doctorate Qualification Exam at METU GPC Program 30.11.2015 Doctorate Qualification Exam at METU GPC Program
Müge Çelik Örcü	24 August 2015, Funda Barutçu Yıldırım, University Students' Self-Handicapping: The Role Of Gender, Self-Esteem, Procrastination, Test Anxiety, And Self-Compassion Doctorate Thesis Jury-METU 11.09.2015 Hatice Dalak, Help Seeking And Its Relations To Self-Stigma, Attachment Models And Gender" Master Thesis jury at METU 27.05.2015 Doctorate Qualification Exam at METU GPC 30.11.2015 Doctorate Qualification Exam at METU GPC
Elif Karşlı	I served as a jury member in the oral and written doctoral comprehensive examinations of 6 students in Early Childhood Education program at the Middle East Technical University.
Sinan Olkun	20/3/2015 Jury for Murat Başar, Higher Education University Council 8/6/2015 Jury for Hasan Kağan Keskin, Higher Education University Council 8/6/2015 Jury for Hüseyin Anılan Higher Education University Council 9/7/2015 Jury for Zelha Tunç Pekkan Higher Education University Council 13/7/2015 Jury for Muhammet Baştuğ Higher Education University Council 13/7/2015 Jury for Berna Cantürk Günhan Higher Education University Council

	7/8/2015 Jury for Evrim Erbilgin Higher Education University Council
	17/4/2015 Jury for Yasemin Deringöl, Assisstant Professor, İstanbul University
	8/6/2015 Jury for Mehmet Hayri Sarı, Doctoral Defense, Gazi University
Derya Bozdoğan	MA thesis jury; Sercan Çelik, METU; “Investigating the effect of student response system supported think-pair-share pedagogy on preparatory school EFL students’ vocabulary achievement; September 2015
İlgin Gökler Danışman	Gülen Say; MSc, Thesis Examination Committee member, Ankara University, December 23, 2015
	PhD (Clinical Psychology) Proficiency Committee member, Ankara University, December 17, 2015
	Ferhat Yazar; PhD, Thesis Examination Committee member, METU, September 16, 2015
	Elçin Sakmar, PhD Thesis examination committee member, METU, July 30, 2015.
	Buse Şencan; MSc, Thesis Examination Committee member, June 15, 2015
	Emrah Keser; PhD Thesis Follow up Committee member, Hacettepe University, June 4, 2015
Melike Sayıl	1 Associate professors (substitute) jury member
	1 Professor promotion jury member
	3 Assistant professor promotion jury member
	Seren Güneş; MSc, Thesis Examination Committee member, METU September 2015
	Aybegüm Memişoğlu; MSc, Thesis Examination Committee member, METU September 2015
	Ebru Ergin; MA, Thesis Examination Committee member, Ufuk Üniversitesi, June 2015
	Rahmi Can; MA, Thesis Examination Committee member, Ufuk Üniversitesi, June 2015
	İrem Metin Orta; PhD Thesis Follow up Committee member, METU September 14, 2015
	Asiye Yıldırım; PhD, Thesis Examination Committee member, H.Ü. June 25, 2015
	Deniz Kurt, PhD Thesis follow up committee member, H.Ü.
	Yusuf Bayar, PhD Thesis follow up committee member, H.Ü.
Nergiz Dinçer	Thesis Supervising Committee, Pinar Yasar, Hacettepe University
Öncü Hazır	REFEREEING FOR TUBITAK 1001 PROJECT EVALUATION PROGRAM
Zuhal Yeşilyurt	Şefkat Utsukarcı Tulun, METU, PhD, exam, jury member, June 2015
Gündüz	Şuay Açıkalm: Leadership in Chaos: Angela Merkel and Eurocrisis, METU, MA thesis, supervisor: Prof. Dr. Hüseyin Bağcı, jury member, May 2015
Selen Pehlivan	Turgut Özal Üniversitesi, Thesis jury member
	THK, Thesis jury member
	Hacettepe, Thesis jury member
	Hacettepe, Thesis jury member
Erdem Yazgan	Kaan Demirel HÜ, Metin Çiçek GÜ, Süleyman Kuzu GÜ, Cengiz Paşalıoğlu GÜ, Saim Ekici HÜ,
	Özgehan Kılıç METÜ, Banu Özen GÜ
Tolga İnan	PhD Jury, Mennan Güder, METU Department of Computer Engineering, 16.10.2015
	PhD Jury, Onur Gökçe, METU Department of Electrical and Electronics Engineering, 02.09.2015
	PhD Thesis Follow-Up Committee, Ümit KAÇAR, İTÜ Department of Electronics Engineering, 17.09.2015
	PhD Thesis Follow-Up Committee, Mennan Güder, METU Department of Computer Engineering, 16.01.2015

	PhD Thesis Follow-Up Committee, Yusuf Ayar, METU Department of Computer Engineering, 02.06.2015
	PhD Thesis Follow-Up Committee, Yusuf Ayar, METU Department of Computer Engineering, 16.12.2015
	MSc Jury, Erkut Akdağ, METU Department of Electrical and Electronics Engineering, 03.12.2015
	MSc Jury, Orçun Elitez, METU Department of Electrical and Electronics Engineering, 08.12.2015
	MSc Jury, Teksin Saka, METU Informatic Institute, 02.12.2015
	MSc Jury, Ali Can Metan, METU Informatic Institute, 10.12.2015
Zehra Çağnan Ertuğrul	Served as an examiner in the MSc Thesis defense of Peyman Jafari titled ‘Turkish Contractors Business Development Strategies for Overseas Markets’, MSc Thesis submitted to Institute of Science, TED University on
Cem Akgüner	09/11/2015 - “2 015-2-İnşaat Geoteknik 1” Panel of the Engineering Research Support Group (MAG - Mühendislik Araştırma Destek Grubu) - Review, evaluate and rate projects submitted to The Scientific and Technological Research Council of Turkey (TÜBİTAK) where 5 projects were evaluated with a panel consisting of five university professors along with a moderator and a recorder for the meeting minutes
	METU: 21/05/2015 Emrah Sütçüoğlu PhD qualifying exam
	METU: 29/06/2015 İlyas Özkan MS thesis defense
	METU: 04/08/2015 Burak Akbaş MS thesis defense
	METU: 20/11/2015 Anil Ekici PhD thesis proposal
	METU: 29/12/2015 Emrah Sütçüoğlu PhD thesis proposal
	Gazi University: 11/12/2015 Burhan Avcı MS thesis defense
Melis Hunt	I was a jury member in the doctoral defense of “Ozan Erartsın” (METU ME590 Thesis Seminar).
Özgür Uğraş Baran	Erdem Dikbaş; METU ME Master’s Thesis Jury Member
	Umut Can Küçük; METU AE Master’s Thesis Jury Member
	Mustafa Bilgiç; METU ME Master’s Thesis Jury Member
	Mehmet Yahılı; METU ME Master’s Thesis Jury Member
	İbrahim Yaman; METU ME Master’s Thesis Jury Member
	Emrah Güllü; METU ME Master’s Thesis Jury Member
	Mert Erk; METU ME Master’s Thesis Jury Member
	Ali Karakuş; METU ME Ph.D. Thesis Jury Member
	TEDU Arch 241 final Jury member
Melih Çalamak	Jury Member, PhD qualification exam of Mehar Rizwan Aziz, Department of Civil Engineering, Middle East Technical University.
	Jury Member, PhD qualification exam of Vedat Aslankara, Department of Civil Engineering, Middle East Technical University.
	Jury Member, PhD qualification exam of Amjad Iqbal, Department of Civil Engineering, Middle East Technical University.
Tayfun Küçükyılmaz	2014 - 2015 Spring, Jury Duty for Ph.D Qualifications, Hacettepe University - Scientific Community
	2015 - 2016 Fall, Jury Duty for Ph.D Qualifications, Hacettepe University - Scientific Community
	Bilkent University, Ph.D Qualifier, Jury Duty - Gunduz Vehbi Demirci - Scientific Community
	Bilkent University, Ph.D Dissertation Thesis Committee, Kadir Akbudak - Scientific Community
Kemal Levend Parnas	Member, Ph.D. Jury: Salih Alan; “Prediction of Ground Borne Vibrations due to Railway Traffic”; METU Mechanical Engineering
	Member, M.S. Jury: Barış Kütükoğlu; “Characterization of Air Plasma Sprayed Thermal Barrier Coatings by Quantifiable Experimental Methods”; METU Aerospace Engineering

TABLE 62: Visibility opportunities

Figen Çok	<p>To the scientific community:</p> <ol style="list-style-type: none">1) President of European Association for the Research on Adolescence (voted and elected for 2014-16) (www.EARAonline.org)2) Guest editor for Journal of Adolescence <p>To the community/service:</p> <ol style="list-style-type: none">1)Ergenlik, 10.12. 2015, TED Konya Ereğli College2)Ergenlikte Psikososyal Gelişim, 22.06.2015, Eskişehir İl Milli Eğitim Müdürlüğü, Sınıf Rehber Öğretmenleri, Eskişehir3)Ergenleri Anlamak, 10.09. 2015, Musa Erdem Anadolu Lisesi Öğretmen semineri, Ankara4)Çocuğum Ergenlikte Değişiyor mu?, TEDU Anababa Okulu Programı kapsamında seminer, 04.10.20155)Küreselleşme ve Günümüzde Ergenlik semineri, Konak İlçe Milli Eğitim Müdürlüğü, İl Rehber Öğretmenleri, 13 Mayıs 2015 (650 School counselors participated, nearly all counsellors of the Izmir province)6)Ergenlik ve İletişim, Binnaz - Rıdvan Ege Anadolu Lisesi Öğretmen Semineri, 28 Nisan 2015, Ankara7) Ergenlerde romantik ilişkiler ve psikososyal gelişim, 3 Nisan 2015, Sebit Vitamin öğretmen portalında Canlı Öğretmen eğitimi (available online); Ankara8) Aile İçi İletişim, 14.03.2015, TED Zonguldak Koleji, Veli semineri, Zonguldak9) Transition to Adulthood, Aritoteles University of Thessaloniki, Erasmus plus faculty exchange visit lecture, 16-18 September 2015, Thessaloniki; Greece <p>Publications for the community</p> <p>Bugay, A. ve Çok, F. Gençlikte romantik ilişkilerde şiddet ve istismar, Okul Psikolojik Danışmanı E- Bülteni, 5; 2015; 15-19.</p>
Mana Ece Tuna	<p>28.01.2015. Visiting Ankara Cinsel İstismar Merkezi</p> <p>06.04.2015. Visiting Women's Shelter of Ministry of Family and Social Policies</p> <p>26.04.2015. Introducing TEDU GPC Program to the prospective students in ÖZDE-BİR Association's Career Fair</p> <p>25-26.06.2015. XXIV Meeting of the Economics of Education Association; Madrid, Spain,</p> <p>31.08.2015. Meeting with Geleneksel Çocuk Oyunları Derneği</p> <p>12.10.2015. Visiting Women's Shelter of Ministry of Family and Social Policies</p>
Müge Çelik Örücü	<p>TED Ankara Koleji Tanıtım Fuarı. 13 Şubat 2015</p> <p>Okul İklimi- Hacı Ömer Tarman Anadolu Lisesi. 29 Aralık 2015. (40 kişi)</p> <p>"Stres Yönetimi" Betül Can Anadolu Lisesi. 3 Eylül 2015 (60 kişi)</p> <p>TED Üniversitesi Ana-baba Okulu, Aile içi ilişkilerde stres yönetimi (3 Ekim 2015) (12 kişi)</p>

	Stres Yönetimi” Ankara 58. Bölge Okulları öğretmenleri. Sosyal bilimler lisesi, 18 Haziran 2015 (350 kişi)
	TRT Ankara Radyosu. Y-Z Kuşağı. 6 Temmuz 2015. 1 saatlik program
	TRT Ankara Radyosu. Hızlanan Yaşam. 21 Aralık 2015. 1 saatlik program
	Eskişehir Üniversitesi Bölüm Başkanları Toplantısı TEDU temsilciliği 10 Eylül 2015
	12.10.2015. Visiting Women’s Shelter of Ministry of Family and Social Policies
	31.08.2015. Meeting with Geleneksel Çocuk Oyunları Derneği
Elif Karslı	<p>Seminars & Events & Conferences that I participated in as TED University Faculty Member: (Other than those many visibility activities such as Okullarla Paylaşım Günleri, Ana-Baba Okulu, TÜBİTAK 1003 first phase acceptance that I listed under several sections below).</p> <ol style="list-style-type: none"> 1. Alumni Professional Networking and Gathering Events hosted by John R. Bass, ambassador of the United States 2. Barış En Çok da Çocuklar için Sempozyumu by Çocuk İstismarını ve İhmalini Önleme Derneği 3. TÜBİTAK Proje Yazma Eğitimi, (October, 2015) , Muğla 4. 4th International Conference on Preschool Education, Hacettepe University, Ankara 5. BAUM: Zaman Algısının Fizyolojisi, Ankara Üniversitesi Rektörlüğü Beyin Araştırmaları Uygulama ve Araştırma Merkezi 6. HORIZON – 2020 Seminar at Çankaya University 7. STEM Education in the US and at NC State University by Tiffany Barnes at METU <p>Moreover, I actively use professional online platforms such as Academia, Research Gate, LinkedIn, and I also promote TEDU and TED College of Education on social media platforms to contribute to our institutional visibility.</p> <p><u>TEDU Seminars I attended</u></p> <p>Drama ve Eğitim Çocuk Hakları Günü Yaşam Boyu Öğrenme</p> <p>and TEDU Barış Forumu Etkinliği</p>
Adile Gülşah Saranlı	<p>Article-D. Hernandez Torrano, D. and A. G. Saranlı; “A Cross-Cultural Perspective about the Implementation and Adaptation Process of the School Wide Enrichment Model: The Importance of Talent Development in a Global World”; <u>Gifted Education International</u>; vol. 31, no. 3, 257-270; 2015.</p> <p>Book Chapter-A. G. Saranlı; “Üstün Yeteneklilerin Ailelerinin Eğitimi” in The Üstün Zekalı ve Üstün Yetenekli Öğrencilerin Eğitimi; (Edited by Feyzullah Şahin.). pp. 210-233; Ankara; Pegem Akademi Yayınevi; 2015.</p> <p>TUBİTAK 3001 Project- The Effects of Enrichment Methods Based on the Schoolwide Enrichment Model on Primary School Children-Principal Investigator</p> <p>Workshop- Uluslararası Eğitimde İyi Uygulamalar ve Yenilikler Kongresi (INOVED) , Üstün Yeteneklilerin Eğitiminde Okul Çapında Zenginleştirme Modeli ve Uygulamaları Atölye Çalışması, 26-28 Ekim, 2015, İzmir.</p> <p>Workshop Türk Zekâ Vakfı III. Zekâ ve Yetenek Kongresi- Erken Yaştaki Üstün Potansiyelli Çocuklara Erken Müdahale Yöntemleri ve Uygulamaları Atölye Çalışması, ODTÜ Kültür ve Kongre Merkezi, 24-25 Ekim 2015</p> <p>Workshop Hasan Kalyoncu Üniversitesi- Erken Dönem Üstün Potansiyelli Çocukları Keşfetme ve Destekleme Semineri, Hasan Kalyoncu Üniversitesi Üstün Yetenekliler Uygulama ve Araştırma Merkezi-Üstün Yeteneklilerin Eğitimi Sempozyumu,</p>

Gaziantep, Mayıs, 2015.
Conference Presentation- IV.International Preschool Education Conference, Hacettepe University, Ankara, Turkey, 2-5 September2015. Saranlı, A. G., “Üstün Potansiyelli Çocuklara Erken Müdahale Kapsamında Renzulli’nin Üç Tipli Zenginleştirme Yöntemi ve Buna Dayalı Bir Sınıf İçi Etkinlik Uyarlama Çalışması”
Conference Presentation- II. International Eurasian Educational Research Congress. Hacettepe University, Ankara, Turkey, 8-10 June 2015. Saranlı, A. G., “Üstün Yetenekli Çocukların Ailelerine Verilen Yoğunlaştırılmış Aile Eğitiminin Nitel Sonuçlarının Değerlendirilmesi”
Conference Presentation- II. International Eurasian Educational Research Congress. Hacettepe University, Ankara, Turkey, 8-10 June 2015, Saranlı, A. G., “Üstün Yetenekli Okul Öncesi Çocuklarına Yönelik Bir Erken Müdahale Yöntemi Uygulaması: Erken Zenginleştirme”
Conference Presentation- International Conference on Education for the Future (ICEFIC), Ankara University, Faculty of Educational Sciences, 13-15 May 2015. Saranlı, A. G. & Çabuk, B. “ Okul Öncesi Öğretmenliği Adaylarının Üstün Yetenekli Okul Öncesi Çocuklarıyla İlgili Algılarındaki Değişimin İncelenmesi”
Conference Presentation- III. International Conference on Child Development: Early Intervention; Hacettepe University Conference Center; Ankara, Turkey; 11-13 May 2015; Metin, N. ve Saranlı, A. G.; “Erken Müdahale Bakış Açısı ile Üstün Yetenekli Çocuklar”
Conference Presentation- III. International Conference on Child Development: Early Intervention; Hacettepe University Conference Center; Ankara, Turkey; 11-13 May 2015; Saranlı, A. G.; “Eş Zamanlı Olmayan Gelişimin Üstün Yetenekli Çocuklar Üzerindeki Görünümü Üzerine Bir Vaka İncelemesi”
Award- Nafi Atuf Kansu Pedagogy Research Award; September 2015; Best Article of the Year Award
Project- Özel Yetenekli Çocuklar Eğitim ve Bilişim Ağı Projesi, MEB-Yenilik ve Eğitim Teknolojileri Genel Müdürlüğü-(Proje Danışmanı ve Üstün Yetenekliler Alan Uzmanı olarak İçerik Sağlayıcı) (2015 Mart- 2015 Mayıs) Project Web Site: http://www.eba.gov.tr/video/ozel-yetenekli-cocuklar Web Pages Including the Videos of the Project Consultant: http://www.eba.gov.tr/video/izle/236271e6f30160e594ae0bf3d00c9ffcd82c281ed6015 http://www.eba.gov.tr/video/izle/283071e6f30160e594ae0bf3d00c9ffcd82c281ed6016 http://www.eba.gov.tr/video/izle/577571e6f30160e594ae0bf3d00c9ffcd82c281ed6017 http://www.eba.gov.tr/video/izle/803971e6f30160e594ae0bf3d00c9ffcd82c281ed6018 http://www.eba.gov.tr/video/izle/323371e6f30160e594ae0bf3d00c9ffcd82c281ed6019 http://www.eba.gov.tr/video/izle/655171e6f30160e594ae0bf3d00c9ffcd82c281ed6022 http://www.eba.gov.tr/video/izle/758871e6f30160e594ae0bf3d00c9ffcd82c281ed6021 http://www.eba.gov.tr/video/izle/955671e6f30160e594ae0bf3d00c9ffcd82c281ed6020
Project Application- TUBITAK 1007- Kamu Kurumları Araştırma ve Geliştirme Projelerini Destekleme Programı Proje Başvurusu- Araştırmacı- Milli Eğitim Bakanlığı Zihinsel Beceri ve Ulusal Güvenli Uygulama Altyapısı Geliştirme (Proje Başvuru No: 115G072), ODTÜ TEKNOKENT, SOFTEB Yazılım ve Teknoloji Ticaret Anonim Şirketi-Proje kabul edilmedi (Kasım, 2015)
Continuing Education Course- TED University; Center for Continuing Education ; Ana Baba Okulu; Okul Öncesi Dönemde Cinsel Gelişim, 3 October 2015
Symposium Organisation- TED University Faculty of Education, Okullarla Paylaşım Günleri, Çocuk Eğitiminde Yenilikçi Yaklaşımlar Sempozyumu
Public Service- Okul Öncesi Dönemde Gelişim Workshop for Parents of Preschool

	Children; 31 March 2015
Sinan Olkun	20 December 2015, Invited speaker in a conference arranged by Dyslexia Foundation
	Hürriyet Konuk yazar
Tülin Haşlaman	TEDU 400 Çocuk Hakları Günü
	Barış Forumu
	Tubitak Proje Yazma Eğitimi (October 2015) Muğla
	3 rd International Eurasian Educational Research Congress, Hacettepe University, Ankara
	HORIZON-2020 Seminar at Çankaya University
	3 rd International Instructional Technologies & Teacher Education Symposium, Karadeniz Teknik University, Trabzon
	BAUM: Zaman Algısının Fizyolojisi, Ankara Üniversitesi Rektörlüğü Beyin Araştırmaları Uygulama ve Araştırma Merkezi
	STEM Education in the US and at NC State University by Tiffany Barnes at Middle East Technical University
Erdem Aksoy	TED CTL Website Content Creation and Update, http://ctl.tedu.edu.tr/
Derya Bozdoğan	Actively using TEDU-ELE website to disseminate research outcomes http://www.tedu.edu.tr/en/derya-bozdogan
Ayça Tekin Kuru	Nergiz Dincer and I organized the launching event of the TEDU-Trade Research Center, the internationally attended “Services Trade: Policy Challenges” Panel and the following Roundtable at TED University on June 11, 2015. <ul style="list-style-type: none"> o An audience of one hundred people composed of academics and bureaucrats were present for the Panel. o An invited panel of 12 people from World Bank, World Trade Institute, universities, ministries, and private sector companies participated in the Roundtable (Roundtable questions are provided in the attachment). o Posters and invitations were sent to broad audiences composed of the Universities, Ministries, Embassies and other public bodies (Provided in the attachment).
	I was offered a regular column (Sardunya) in the monthly, İktisat ve Toplum, where I have been writing irregularly for the past four years.
İlgın Gökler Danışman	15.10.2015 - Invited interview on the effects of community violence on children in a live broadcast at Habertürk.
Melike Sayıl	Invited radio talk on “Parenting in adolescence”; Polis Radyosu, April 30, 2015
Öncü Hazır	Meetings and Activities of Turkish Chapter of Project Management Institute (PMI-TR); Article Reviewing for American Mathematical Society

Zehra Çağnan Ertuğrul	<p>The seismic hazard map prepared for the Eastern Mediterranean Region within the scope of the following work: Seismic hazard assessment for Cyprus By: Cagnan, Zehra; Tanircan, Gulum Birgoren JOURNAL OF SEISMOLOGY Volume: 14 Issue: 2 Pages: 225-246 Published: APR 2010 became the officially accepted seismic hazard map of Cyprus after being republished in the official journal of Turkish Republic of Northern Cyprus (Official Journal No:95, Issue:411, Publication Date: 18/06/2015). Several newspaper articles were published covering this new legislation also it was shared by the members of the Chamber of Turkish Cypriot Civil Engineers through the Chamber's website: http://www.ktimo.com/index.php/haberler/315-kibris-ve-civar-bolgeleri-nin-depremselligi-konulu-egitimsemineri-tamamlandi.html http://www.ktimo.com/index.php/haberler/314-deprem-yonetmelik-kitabi-uyeye-tanitildi.html http://www.kibrisgazetesi.com/?p=753600 http://www.kibrisgazetesi.com/?p=676557</p>
	<p>5th ECCOMAS Thematic Conference on Computational Methods in Structural Dynamics and Earthquake Engineering, Crete Island; Greece; 25-27 May 2015; Presenter: Z.C. Ertuğrul; C.Z. Chrysostomou, N. Kyriakides, R.A. Votsis; "Dynamic Response of a Gothic Cathedral in Cyprus".</p>
Özgür Uğraş Baran	<p>THK olağan genel kurulu- TEDU delegeesi- 2 günlük etkinlik</p> <p>THK olağanüstü genel kurulu- TEDU delegeesi- 2 günlük etkinlik</p>